

OKUL TYT NET LİSTESİ (TYT sıralı)

| KATILIMLAR | | | | | | | | | | | | | | | | | | | | | | | | | | | | | | | | | | | | | | |
|-----------------|------|---------------------|-------|------------------------------------|-------|-------|------------|------|------------|------|---------|------|------------------------|------------------------------------|-------------|---------|----------|------|-------|------|-------|--------|----------|-------|-------|------|-------|------|-------|-------|------|------|-------|-------|-------|-------|---------|-------|
| İL | | İLÇE | | OKUL | | | | | | | | | | SINAV ADI | | | | | | OKUL | İLÇE | İL | GENEL | | | | | | | | | | | | | | | |
| VAN | | TUŞBA | | ŞEHİT FERHAT ARSLAN ANADOLU LİSESİ | | | | | | | | | | TYT 1. Deneme 2023-2024 (1.Oturum) | | | | | | 143 | 288 | 504 | 18133 | | | | | | | | | | | | | | | |
| Sıra | Ö.No | İsim | Sınıf | TYT Türkçe | | | TYT Sosyal | | | | | | TYT Matematik | | | TYT Fen | | | | | | Toplam | | | TYT | | | | | | | | | | | | | |
| | | | | Türkçe | | | Tarih-1 | | Coğrafya-1 | | Felsefe | | Din Kült. ve Ahl. Bil. | | Matematik-1 | | Geometri | | Fizik | | Kimya | | Biyoloji | | D Y N | | | Puan | Genel | | | | | | | | | |
| | | | | D | Y | N | D | Y | N | D | Y | N | D | Y | N | D | Y | N | D | Y | N | D | Y | N | D | Y | N | D | Y | N | D | Y | N | | | | | |
| Genel Ortalama | | | | 27,15 | 9,14 | 24,87 | 2,51 | 1,42 | 2,16 | 2,00 | 1,38 | 1,65 | 2,56 | 1,26 | 2,25 | 3,46 | 0,56 | 3,32 | 12,30 | 3,64 | 11,39 | 1,27 | 0,44 | 1,16 | 1,06 | 2,02 | 0,56 | 1,25 | 1,46 | 0,89 | 1,40 | 1,30 | 1,08 | 54,96 | 22,62 | 49,33 | 286,520 | |
| Okul Ortalaması | | | | 16,79 | 17,20 | 12,49 | 1,90 | 2,04 | 1,38 | 1,56 | 2,03 | 1,05 | 1,67 | 1,87 | 1,20 | 2,74 | 1,40 | 2,39 | 5,08 | 5,48 | 3,71 | 0,39 | 0,74 | 0,21 | 0,38 | 2,15 | -0,15 | 0,38 | 1,42 | 0,02 | 0,80 | 1,21 | 0,49 | 31,69 | 35,54 | 22,79 | 201,350 | |
| 1 | 65 | YUSUF KARAGÜLLE | 12S | 29 | 9 | 26,75 | 4 | 0 | 4,00 | 2 | 2 | 1,50 | 2 | 2 | 1,50 | 3 | 1 | 2,75 | 19 | 2 | 18,50 | 7 | 0 | 7,00 | 1 | 1 | 0,75 | 3 | 2 | 2,50 | 2 | 0 | 2,00 | 72 | 19 | 67,25 | 341,828 | 3888 |
| 2 | 48 | HAVVANUR ÖNCAN | 12S | 32 | 6 | 30,50 | 2 | 2 | 1,50 | 1 | 1 | 0,75 | 4 | 1 | 3,75 | 5 | 0 | 5,00 | 15 | 2 | 14,50 | | | | 1 | 1 | 0,75 | 0 | 1 | -0,25 | 2 | 0 | 2,00 | 62 | 14 | 58,50 | 314,805 | 6101 |
| 3 | 7 | HAMDULLAH KARPAK | 12E | 34 | 5 | 32,75 | 4 | 1 | 3,75 | 3 | 1 | 2,75 | 3 | 2 | 2,50 | 5 | 0 | 5,00 | 11 | 2 | 10,50 | | | | | | | | | | | | | 60 | 11 | 57,25 | 310,638 | 6510 |
| 4 | 60 | EMRULLAH SÖNMEZ | 11F | 30 | 6 | 28,50 | 4 | 0 | 4,00 | 3 | 2 | 2,50 | 4 | 1 | 3,75 | 5 | 0 | 5,00 | 14 | 2 | 13,50 | | | | 0 | 1 | -0,25 | 0 | 1 | -0,25 | | | | 60 | 13 | 56,75 | 309,660 | 6607 |
| 5 | 27 | YAHYA DALGA | 12E | 32 | 8 | 30,00 | 5 | 0 | 5,00 | 5 | 0 | 5,00 | 4 | 1 | 3,75 | 5 | 0 | 5,00 | 8 | 1 | 7,75 | | | | | | | | | | | | | 59 | 10 | 56,50 | 308,730 | 6715 |
| 6 | 61 | MERT SARIYILDIZ | 12S | 30 | 9 | 27,75 | 2 | 0 | 2,00 | 2 | 1 | 1,75 | 4 | 0 | 4,00 | 4 | 0 | 4,00 | 13 | 3 | 12,25 | 1 | 0 | 1,00 | 1 | 2 | 0,50 | 0 | 3 | -0,75 | 2 | 2 | 1,50 | 59 | 20 | 54,00 | 301,523 | 7430 |
| 7 | 201 | ŞEYMA ORAN | 12A | 29 | 10 | 26,50 | 3 | 1 | 2,75 | 1 | 0 | 1,00 | 4 | 0 | 4,00 | 4 | 0 | 4,00 | 13 | 6 | 11,50 | 2 | 0 | 2,00 | 0 | 2 | -0,50 | 0 | 2 | -0,50 | 2 | 1 | 1,75 | 58 | 22 | 52,50 | 297,135 | 7878 |
| 8 | 62 | ÖMER ER | 12S | 31 | 9 | 28,75 | 3 | 1 | 2,75 | 1 | 3 | 0,25 | 2 | 2 | 1,50 | 5 | 0 | 5,00 | 14 | 2 | 13,50 | | | | 0 | 5 | -1,25 | 1 | 3 | 0,25 | 1 | 2 | 0,50 | 58 | 27 | 51,25 | 293,018 | 8299 |
| 9 | 67 | RUVEYDA GÜLENGÜL | 12C | 33 | 7 | 31,25 | 2 | 2 | 1,50 | 2 | 2 | 1,50 | 3 | 2 | 2,50 | 4 | 0 | 4,00 | 11 | 6 | 9,50 | 0 | 1 | -0,25 | 0 | 1 | -0,25 | | | | 1 | 0 | 1,00 | 56 | 21 | 50,75 | 291,233 | 8496 |
| 10 | 50 | BERFİN GEZGEN | 11D | 29 | 11 | 26,25 | 4 | 0 | 4,00 | 4 | 1 | 3,75 | 2 | 3 | 1,25 | 4 | 1 | 3,75 | 11 | 5 | 9,75 | 0 | 1 | -0,25 | 2 | 1 | 1,75 | 0 | 1 | -0,25 | 1 | 3 | 0,25 | 57 | 27 | 50,25 | 290,413 | 8569 |
| 11 | 65 | EMRULLAH SÖZEN | 12S | 28 | 9 | 25,75 | 3 | 2 | 2,50 | 2 | 2 | 1,50 | 3 | 0 | 3,00 | 4 | 0 | 4,00 | 12 | 3 | 11,25 | | | | 0 | 1 | -0,25 | 2 | 0 | 2,00 | | | | 54 | 17 | 49,75 | 288,968 | 8715 |
| 12 | 406 | AZAD YILDIRIMÇAKAR | 12E | 33 | 6 | 31,50 | 4 | 0 | 4,00 | 2 | 3 | 1,25 | 3 | 1 | 2,75 | 4 | 1 | 3,75 | 7 | 1 | 6,75 | | | | | | | | | | | | | 53 | 12 | 50,00 | 288,905 | 8721 |
| 13 | 189 | KEREM YILDIRIMÇAKAR | 11D | 30 | 8 | 28,00 | 3 | 1 | 2,75 | 4 | 1 | 3,75 | 1 | 3 | 0,25 | 3 | 1 | 2,75 | 13 | 6 | 11,50 | 0 | 1 | -0,25 | 1 | 1 | 0,75 | | | | 1 | 4 | 0,00 | 56 | 26 | 49,50 | 287,880 | 8834 |
| 14 | 21 | HARUN YADIKAR | 12S | 27 | 10 | 24,50 | 2 | 1 | 1,75 | 2 | 1 | 1,75 | 2 | 2 | 1,50 | 3 | 2 | 2,50 | 16 | 2 | 15,50 | | | | 1 | 6 | -0,50 | 2 | 0 | 2,00 | | | | 55 | 24 | 49,00 | 286,855 | 8946 |
| 15 | 126 | BURAK BEYGO | 12E | 27 | 11 | 24,25 | 2 | 2 | 1,50 | 4 | 0 | 4,00 | 4 | 1 | 3,75 | 4 | 0 | 4,00 | 11 | 7 | 9,25 | | | | | | | | | | | | | 52 | 21 | 46,75 | 280,033 | 9693 |
| 16 | 40 | İBRAHİM G*Z*L | 12S | 32 | 6 | 30,50 | 3 | 1 | 2,75 | 3 | 1 | 2,75 | 5 | 0 | 5,00 | 4 | 1 | 3,75 | 4 | 2 | 3,50 | | | | 0 | 6 | -1,50 | 0 | 2 | -0,50 | 1 | 1 | 0,75 | 52 | 20 | 47,00 | 279,925 | 9704 |
| 17 | 24 | ENES GÜRBÜZZZ | 12S | 26 | 13 | 22,75 | 3 | 1 | 2,75 | 1 | 2 | 0,50 | 1 | 2 | 0,50 | 3 | 1 | 2,75 | 12 | 3 | 11,25 | 3 | 0 | 3,00 | 1 | 4 | 0,00 | 2 | 2 | 1,50 | 1 | 2 | 0,50 | 53 | 30 | 45,50 | 276,533 | 10088 |
| 18 | 17 | CANER LEYMUN | 12E | 30 | 10 | 27,50 | 2 | 2 | 1,50 | 2 | 1 | 1,75 | 4 | 1 | 3,75 | 3 | 2 | 2,50 | 9 | 1 | 8,75 | | | | | | | 0 | 1 | -0,25 | | | | 50 | 18 | 45,50 | 275,825 | 10154 |
| 19 | 227 | ROJHAT İRİZ | 12E | 28 | 12 | 25,00 | 4 | 1 | 3,75 | 3 | 1 | 2,75 | 4 | 1 | 3,75 | 4 | 0 | 4,00 | 5 | 0 | 5,00 | | | | | | | | | | | | | 48 | 15 | 44,25 | 272,385 | 10533 |
| 20 | 476 | UMUT BOZAKK | 12S | 27 | 11 | 24,25 | 4 | 0 | 4,00 | 1 | 1 | 0,75 | 4 | 1 | 3,75 | 4 | 0 | 4,00 | 7 | 2 | 6,50 | | | | 0 | 4 | -1,00 | 0 | 2 | -0,50 | 2 | 0 | 2,00 | 49 | 21 | 43,75 | 270,993 | 10677 |
| 21 | 42 | ŞAHİN TOPRAK | 12S | 26 | 11 | 23,25 | 3 | 2 | 2,50 | 1 | 4 | 0,00 | 2 | 3 | 1,25 | 2 | 1 | 1,75 | 10 | 8 | 8,00 | 1 | 0 | 1,00 | 2 | 4 | 1,00 | 1 | 4 | 0,00 | 4 | 1 | 3,75 | 52 | 38 | 42,50 | 267,518 | 11049 |
| 22 | 0 | SELİM GÜNCÜ | 12E | 27 | 12 | 24,00 | 2 | 3 | 1,25 | 2 | 3 | 1,25 | 3 | 2 | 2,50 | 5 | 0 | 5,00 | 9 | 2 | 8,50 | | | | | | | | | | | | | 48 | 22 | 42,50 | 267,230 | 11081 |
| 23 | 477 | ÖZKAN BOZAK | 12S | 27 | 9 | 24,75 | 2 | 2 | 1,50 | 1 | 2 | 0,50 | 2 | 1 | 1,75 | 5 | 0 | 5,00 | 10 | 1 | 9,75 | | | | 0 | 4 | -1,00 | 0 | 3 | -0,75 | 1 | 2 | 0,50 | 48 | 24 | 42,00 | 265,573 | 11265 |
| 24 | 124 | DİYAR YAMANDAĞ | 12S | 25 | 13 | 21,75 | 2 | 2 | 1,50 | 2 | 1 | 1,75 | 2 | 3 | 1,25 | 3 | 1 | 2,75 | 12 | 5 | 10,75 | 2 | 0 | 2,00 | 1 | 6 | -0,50 | 0 | 4 | -1,00 | 2 | 3 | 1,25 | 51 | 38 | 41,50 | 264,493 | 11388 |
| 25 | 6 | BERŞAN ŞEN | 12E | 22 | 16 | 18,00 | 5 | 0 | 5,00 | 3 | 1 | 2,75 | 3 | 0 | 3,00 | 4 | 1 | 3,75 | 7 | 3 | 6,25 | 1 | 0 | 1,00 | 0 | 3 | -0,75 | 0 | 1 | -0,25 | 2 | 0 | 2,00 | 47 | 25 | 40,75 | 262,765 | 11557 |
| 26 | 0 | BORAN ALADAĞ | 11F | 23 | 12 | 20,00 | 4 | 1 | 3,75 | 2 | 1 | 1,75 | 3 | 2 | 2,50 | 4 | 1 | 3,75 | 9 | 3 | 8,25 | | | | | | | 0 | 1 | -0,25 | 0 | 1 | -0,25 | 45 | 22 | 39,50 | 258,670 | 12000 |
| 27 | 125 | SERKAN ÇOBAN | 12S | 23 | 8 | 21,00 | 2 | 2 | 1,50 | | | | 4 | 0 | 4,00 | 4 | 0 | 4,00 | 9 | 4 | 8,00 | | | | 0 | 1 | -0,25 | | | | 1 | 0 | 1,00 | 43 | 15 | 39,25 | 257,835 | 12071 |
| 28 | 25 | BARZAN İŞİK | 11F | 29 | 5 | 27,75 | 3 | 2 | 2,50 | 2 | 0 | 2,00 | 2 | 0 | 2,00 | 3 | 1 | 2,75 | 3 | 2 | 2,50 | | | | | | | 0 | 1 | -0,25 | 0 | 1 | -0,25 | 42 | 12 | 39,00 | 256,153 | 12251 |
| 29 | 110 | HAKKI KEF | 12C | 24 | 11 | 21,25 | 5 | 0 | 5,00 | 3 | 0 | 3,00 | 3 | 2 | 2,50 | 4 | 1 | 3,75 | | | | | | | | | | 0 | 1 | -0,25 | 3 | 1 | 2,75 | 42 | 16 | 38,00 | 254,098 | 12460 |

OKUL TYT NET LİSTESİ (TYT sıralı)

| | | | | | | | | | | | | | | | KATILIMLAR | | | | | | | | | | | | | | | | | | | | | | | |
|-----------------|------|---------------------|-------|------------------------------------|-------|-------|------------|------|------------|------|---------|-------|------------------------------------|------|-------------|---------|------|-------|-------|------|-------|--------|------|----------|------|------|-------|------|------|-------|-------|------|-------|-------|-------|-------|---------|-------|
| | | | | | | | | | | | | | | | OKUL | İLÇE | İL | GENEL | | | | | | | | | | | | | | | | | | | | |
| İL | | İLÇE | | OKUL | | | | | | | | | SINAV ADI | | | | | | OKUL | İLÇE | İL | GENEL | | | | | | | | | | | | | | | | |
| VAN | | TUŞBA | | ŞEHİT FERHAT ARSLAN ANADOLU LİSESİ | | | | | | | | | TYT 1. Deneme 2023-2024 (1.Oturum) | | | | | | 143 | 288 | 504 | 18133 | | | | | | | | | | | | | | | | |
| Sıra | Ö.No | İsim | Sınıf | TYT Türkçe | | | TYT Sosyal | | | | | | TYT Matematik | | | TYT Fen | | | | | | Toplam | | | TYT | | | | | | | | | | | | | |
| | | | | Türkçe | | | Tarih-1 | | Coğrafya-1 | | Felsefe | | Din Kült. ve Ahl. Bil. | | Matematik-1 | | | Fizik | | | Kimya | | | Biyoloji | | | D Y N | | | Puan | Genel | | | | | | | |
| | | | | D | Y | N | D | Y | N | D | Y | N | D | Y | N | D | Y | N | D | Y | N | D | Y | N | D | Y | N | D | Y | N | D | Y | N | | | | | |
| Genel Ortalama | | | | 27,15 | 9,14 | 24,87 | 2,51 | 1,42 | 2,16 | 2,00 | 1,38 | 1,65 | 2,56 | 1,26 | 2,25 | 3,46 | 0,56 | 3,32 | 12,30 | 3,64 | 11,39 | 1,27 | 0,44 | 1,16 | 1,06 | 2,02 | 0,56 | 1,25 | 1,46 | 0,89 | 1,40 | 1,30 | 1,08 | 54,96 | 22,62 | 49,33 | 286,520 | |
| Okul Ortalaması | | | | 16,79 | 17,20 | 12,49 | 1,90 | 2,04 | 1,38 | 1,56 | 2,03 | 1,05 | 1,67 | 1,87 | 1,20 | 2,74 | 1,40 | 2,39 | 5,08 | 5,48 | 3,71 | 0,39 | 0,74 | 0,21 | 0,38 | 2,15 | -0,15 | 0,38 | 1,42 | 0,02 | 0,80 | 1,21 | 0,49 | 31,69 | 35,54 | 22,79 | 201,350 | |
| 30 | 120 | BÜŞRA DİNÇ | 12C | 21 | 17 | 16,75 | 3 | 1 | 2,75 | 2 | 1 | 1,75 | 5 | 0 | 5,00 | 5 | 0 | 5,00 | 6 | 3 | 5,25 | | | | 0 | 1 | -0,25 | 0 | 1 | -0,25 | 2 | 1 | 1,75 | 44 | 25 | 37,75 | 253,878 | 12486 |
| 31 | 89 | FURKAN YARAY | 12C | 26 | 9 | 23,75 | 3 | 2 | 2,50 | 4 | 1 | 3,75 | 2 | 0 | 2,00 | 3 | 2 | 2,50 | 4 | 3 | 3,25 | | | | 0 | 1 | -0,25 | | | | | | | 42 | 18 | 37,50 | 252,153 | 12665 |
| 32 | 54 | MUHAMMED YILDIZ | 12S | 22 | 14 | 18,50 | 2 | 2 | 1,50 | 0 | 2 | -0,50 | 0 | 1 | -0,25 | 4 | 0 | 4,00 | 10 | 5 | 8,75 | | | | 2 | 4 | 1,00 | 1 | 3 | 0,25 | 3 | 1 | 2,75 | 44 | 32 | 36,00 | 248,475 | 13027 |
| 33 | 78 | REZAN BAĞATUR | 12E | 21 | 18 | 16,50 | 2 | 2 | 1,50 | 3 | 2 | 2,50 | 4 | 1 | 3,75 | 3 | 1 | 2,75 | 8 | 3 | 7,25 | | | | 0 | 3 | -0,75 | | | | 1 | 0 | 1,00 | 42 | 30 | 34,50 | 244,055 | 13434 |
| 34 | 55 | MEHMET CAN BARAN | 11D | 21 | 15 | 17,25 | 3 | 2 | 2,50 | 3 | 2 | 2,50 | 2 | 3 | 1,25 | 4 | 1 | 3,75 | 7 | 7 | 5,25 | | | | 2 | 3 | 1,25 | 0 | 3 | -0,75 | 2 | 3 | 1,25 | 44 | 39 | 34,25 | 243,263 | 13513 |
| 35 | 172 | ÖZCAN KAPLAN | 11* | 21 | 16 | 17,00 | 3 | 2 | 2,50 | 2 | 3 | 1,25 | 3 | 2 | 2,50 | 3 | 2 | 2,50 | 5 | 2 | 4,50 | | | | 1 | 3 | 0,25 | 2 | 1 | 1,75 | 2 | 1 | 1,75 | 42 | 32 | 34,00 | 242,620 | 13566 |
| 36 | 25 | CANER ÖZAY | 12C | 23 | 11 | 20,25 | 4 | 0 | 4,00 | 3 | 1 | 2,75 | 2 | 3 | 1,25 | 3 | 1 | 2,75 | 2 | 0 | 2,00 | | | | | | | | | | | | | 37 | 16 | 33,00 | 239,028 | 13897 |
| 37 | 42 | TUĞBA GÜNEŞ | 11B | 17 | 21 | 11,75 | 3 | 2 | 2,50 | 3 | 2 | 2,50 | 4 | 1 | 3,75 | 4 | 1 | 3,75 | 10 | 14 | 6,50 | 0 | 2 | -0,50 | 2 | 3 | 1,25 | 2 | 2 | 1,50 | 0 | 3 | -0,75 | 45 | 51 | 32,25 | 237,948 | 13982 |
| 38 | 75 | YUNUS EMRE UĞURLU | 12F | 24 | 14 | 20,50 | 3 | 2 | 2,50 | 2 | 2 | 1,50 | 2 | 2 | 1,50 | 4 | 1 | 3,75 | 3 | 0 | 3,00 | | | | | | | 0 | 1 | -0,25 | | | | 38 | 22 | 32,50 | 237,475 | 14023 |
| 39 | 250 | İMRAN FEYDA | 11A | 20 | 16 | 16,00 | 2 | 3 | 1,25 | | | | 3 | 1 | 2,75 | 4 | 1 | 3,75 | 6 | 9 | 3,75 | | | | 1 | 3 | 0,25 | 1 | 4 | 0,00 | 4 | 1 | 3,75 | 41 | 38 | 31,50 | 235,210 | 14207 |
| 40 | 128 | BERAT MEYDAN | 11İ | 20 | 10 | 17,50 | 2 | 2 | 1,50 | 2 | 2 | 1,50 | 3 | 0 | 3,00 | 4 | 1 | 3,75 | 5 | 5 | 3,75 | | | | | | | | | | | | | 36 | 20 | 31,00 | 233,345 | 14364 |
| 41 | 368 | ABDULMUTTALİP ÖZMEN | 12T | 20 | 14 | 16,50 | 4 | 1 | 3,75 | 3 | 1 | 2,75 | 2 | 1 | 1,75 | 3 | 1 | 2,75 | 4 | 3 | 3,25 | | | | | | | | | | | | | 36 | 21 | 30,75 | 232,720 | 14419 |
| 42 | 426 | FEHİM DMR | 12A | 15 | 11 | 12,25 | 4 | 0 | 4,00 | 3 | 0 | 3,00 | 1 | 0 | 1,00 | 3 | 0 | 3,00 | 7 | 3 | 6,25 | | | | 1 | 5 | -0,25 | 0 | 2 | -0,50 | 1 | 0 | 1,00 | 35 | 21 | 29,75 | 230,263 | 14594 |
| 43 | 39 | EDANUR PULAT | 12A | 24 | 10 | 21,50 | 2 | 2 | 1,50 | 0 | 1 | -0,25 | 1 | 2 | 0,50 | 2 | 1 | 1,75 | 6 | 5 | 4,75 | | | | | | | | | | | | | 35 | 21 | 29,75 | 229,050 | 14698 |
| 44 | 21 | TAHA DALGA | 12D | 20 | 16 | 16,00 | 3 | 2 | 2,50 | 3 | 0 | 3,00 | 5 | 0 | 5,00 | 2 | 2 | 1,50 | 1 | 1 | 0,75 | | | | | | | | | | 1 | 2 | 0,50 | 35 | 23 | 29,25 | 228,275 | 14755 |
| 45 | 301 | BARAN ÇELTEK | 12C | 20 | 14 | 16,50 | 4 | 0 | 4,00 | 2 | 1 | 1,75 | 2 | 3 | 1,25 | 3 | 1 | 2,75 | 3 | 0 | 3,00 | | | | | | | | | | | | | 34 | 19 | 29,25 | 228,190 | 14763 |
| 46 | 465 | DENİZ ÇAYGEÇ | 12F | 26 | 14 | 22,50 | 2 | 3 | 1,25 | 2 | 3 | 1,25 | 1 | 4 | 0,00 | 4 | 1 | 3,75 | | | | | | | 0 | 3 | -0,75 | 1 | 4 | 0,00 | 2 | 4 | 1,00 | 38 | 36 | 29,00 | 226,665 | 14877 |
| 47 | 361 | MEDİNE DUMANLIDAĞ | 11B | 21 | 14 | 17,50 | 1 | 2 | 0,50 | 3 | 1 | 2,75 | 4 | 1 | 3,75 | 3 | 0 | 3,00 | 1 | 1 | 0,75 | | | | | | | | | | | | | 33 | 19 | 28,25 | 225,040 | 14995 |
| 48 | 78 | ZÜLFO | 11 | 14 | 26 | 7,50 | 4 | 1 | 3,75 | 3 | 2 | 2,50 | 1 | 4 | 0,00 | 4 | 1 | 3,75 | 12 | 18 | 7,50 | 3 | 7 | 1,25 | 2 | 5 | 0,75 | 2 | 5 | 0,75 | 1 | 5 | -0,25 | 46 | 74 | 27,50 | 224,125 | 15064 |
| 49 | 108 | YUSUF İLCİ | 11A | 14 | 26 | 7,50 | 2 | 3 | 1,25 | 0 | 4 | -1,00 | 4 | 1 | 3,75 | 4 | 1 | 3,75 | 12 | 8 | 10,00 | 1 | 3 | 0,25 | 2 | 4 | 1,00 | 1 | 5 | -0,25 | 2 | 4 | 1,00 | 42 | 59 | 27,25 | 223,390 | 15117 |
| 50 | 145 | FURKAN ÇETİN | 12T | 21 | 16 | 17,00 | 1 | 4 | 0,00 | 2 | 2 | 1,50 | 3 | 2 | 2,50 | 3 | 1 | 2,75 | 4 | 2 | 3,50 | | | | | | | | | | | | | 34 | 27 | 27,25 | 222,085 | 15203 |
| 51 | 56 | RIFKI | 11B | 13 | 27 | 6,25 | 4 | 1 | 3,75 | 2 | 3 | 1,25 | 1 | 4 | 0,00 | 4 | 1 | 3,75 | 13 | 11 | 10,25 | 1 | 2 | 0,50 | 1 | 3 | 0,25 | 0 | 1 | -0,25 | 1 | 0 | 1,00 | 40 | 53 | 26,75 | 222,013 | 15209 |
| 52 | 277 | DIYAR ASLAN | 12C | 25 | 14 | 21,50 | 2 | 2 | 1,50 | 2 | 2 | 1,50 | 1 | 4 | 0,00 | 5 | 0 | 5,00 | 1 | 13 | -2,25 | | | | | | | | | | | | | 36 | 35 | 27,25 | 221,500 | 15242 |
| 53 | 0 | MUHAMMED TURAN GS | 11F | 19 | 8 | 17,00 | 1 | 3 | 0,25 | 2 | 3 | 1,25 | | | | | | | 10 | 6 | 8,50 | | | | | | | | | | | | | 32 | 20 | 27,00 | 221,330 | 15259 |
| 54 | 114 | ZEYNEP ANLI | 12C | 17 | 18 | 12,50 | 0 | 3 | -0,75 | 3 | 1 | 2,75 | 3 | 1 | 2,75 | 4 | 1 | 3,75 | 7 | 5 | 5,75 | | | | | | | 0 | 1 | -0,25 | | | | 34 | 30 | 26,50 | 220,395 | 15319 |
| 55 | 149 | MEDİNE GÜNEŞ | 12C | 18 | 15 | 14,25 | 2 | 2 | 1,50 | 1 | 1 | 0,75 | 2 | 0 | 2,00 | 4 | 0 | 4,00 | 4 | 0 | 4,00 | | | | | | | | | | | | | 31 | 18 | 26,50 | 220,178 | 15335 |
| 56 | 54 | CANAN YILDIRIMVURAN | 11A | 24 | 13 | 20,75 | | | | | | | 1 | 0 | 1,00 | | | | 8 | 12 | 5,00 | | | | 0 | 4 | -1,00 | 0 | 2 | -0,50 | 2 | 2 | 1,50 | 35 | 33 | 26,75 | 220,088 | 15342 |
| 57 | 160 | BİRKAN BOZKURT | 11F | 22 | 10 | 19,50 | 2 | 2 | 1,50 | 1 | 0 | 1,00 | 0 | 2 | -0,50 | 5 | 0 | 5,00 | | | | | | | | | | | | | | | | 30 | 14 | 26,50 | 219,495 | 15376 |
| 58 | 61 | ÜMMÜGÜLSÜM GEZGEN | 11B | 23 | 13 | 19,75 | 1 | 3 | 0,25 | 2 | 2 | 1,50 | 3 | 2 | 2,50 | 3 | 2 | 2,50 | | | | | | | | | | | | | | | | 32 | 22 | 26,50 | 219,463 | 15377 |

OKUL TYT NET LİSTESİ (TYT sıralı)

| | | | | | | | | | | | | | | | KATILIMLAR | | | | | | | | | | | | | | | | | | | | | | | |
|-----------------|------|------------------|-------|------------------------------------|-------|-------|------------|------|------------|------|---------|-------|------------------------------------|------|-------------|---------|------|-------|-------|------|-------|--------|----------|-------|-------|------|-------|------|-------|-------|------|------|-------|---------|-------|-------|---------|-------|
| | | | | | | | | | | | | | | | OKUL | İLÇE | İL | GENEL | | | | | | | | | | | | | | | | | | | | |
| İL | | İLÇE | | OKUL | | | | | | | | | SINAV ADI | | | | | | OKUL | İLÇE | İL | GENEL | | | | | | | | | | | | | | | | |
| VAN | | TUŞBA | | ŞEHİT FERHAT ARSLAN ANADOLU LİSESİ | | | | | | | | | TYT 1. Deneme 2023-2024 (1.Oturum) | | | | | | 143 | 288 | 504 | 18133 | | | | | | | | | | | | | | | | |
| Sıra | Ö.No | İsim | Sınıf | TYT Türkçe | | | TYT Sosyal | | | | | | TYT Matematik | | | TYT Fen | | | | | | Toplam | | | TYT | | | | | | | | | | | | | |
| | | | | Türkçe | | | Tarih-1 | | Coğrafya-1 | | Felsefe | | Din Kült. ve Ahl. Bil. | | Matematik-1 | | | Fizik | | | Kimya | | Biyoloji | | D Y N | | | Puan | Genel | | | | | | | | | |
| | | | | D | Y | N | D | Y | N | D | Y | N | D | Y | N | D | Y | N | D | Y | N | D | Y | N | D | Y | N | D | Y | N | D | Y | N | | | | | |
| Genel Ortalama | | | | 27,15 | 9,14 | 24,87 | 2,51 | 1,42 | 2,16 | 2,00 | 1,38 | 1,65 | 2,56 | 1,26 | 2,25 | 3,46 | 0,56 | 3,32 | 12,30 | 3,64 | 11,39 | 1,27 | 0,44 | 1,16 | 1,06 | 2,02 | 0,56 | 1,25 | 1,46 | 0,89 | 1,40 | 1,30 | 1,08 | 54,96 | 22,62 | 49,33 | 286,520 | |
| Okul Ortalaması | | | | 16,79 | 17,20 | 12,49 | 1,90 | 2,04 | 1,38 | 1,56 | 2,03 | 1,05 | 1,67 | 1,87 | 1,20 | 2,74 | 1,40 | 2,39 | 5,08 | 5,48 | 3,71 | 0,39 | 0,74 | 0,21 | 0,38 | 2,15 | -0,15 | 0,38 | 1,42 | 0,02 | 0,80 | 1,21 | 0,49 | 31,69 | 35,54 | 22,79 | 201,350 | |
| 59 | 0 | SAMET BAYKARA | 12T | 19 | 15 | 15,25 | 2 | 3 | 1,25 | 1 | 3 | 0,25 | 4 | 1 | 3,75 | 4 | 0 | 4,00 | 1 | 0 | 1,00 | | | | 0 | 1 | -0,25 | | | | 1 | 2 | 0,50 | 32 | 25 | 25,75 | 217,793 | 15491 |
| 60 | 52 | BİLAL AKKUŞ | 12T | 23 | 15 | 19,25 | 2 | 2 | 1,50 | 2 | 2 | 1,50 | | | | 3 | 2 | 2,50 | | | | | | | | | | | | | 1 | 0 | 1,00 | 31 | 21 | 25,75 | 217,303 | 15525 |
| 61 | 135 | MUHAMMED TEKTAŞ | 11F | 18 | 14 | 14,50 | 4 | 1 | 3,75 | 2 | 3 | 1,25 | 2 | 0 | 2,00 | 3 | 2 | 2,50 | 2 | 6 | 0,50 | 1 | 0 | 1,00 | 0 | 3 | -0,75 | | | | 1 | 1 | 0,75 | 33 | 30 | 25,50 | 217,125 | 15535 |
| 62 | 147 | EYLÜL CANSAN | 11D | 18 | 11 | 15,25 | 3 | 1 | 2,75 | 3 | 1 | 2,75 | 2 | 2 | 1,50 | 3 | 2 | 2,50 | 2 | 4 | 1,00 | | | | 0 | 2 | -0,50 | 0 | 4 | -1,00 | 2 | 3 | 1,25 | 33 | 30 | 25,50 | 217,018 | 15546 |
| 63 | 118 | NAZDAR PEK | 12C | 22 | 13 | 18,75 | 3 | 2 | 2,50 | 0 | 2 | -0,50 | 3 | 1 | 2,75 | 2 | 1 | 1,75 | 1 | 2 | 0,50 | | | | 0 | 1 | -0,25 | | | | 0 | 1 | -0,25 | 31 | 23 | 25,25 | 215,798 | 15635 |
| 64 | 390 | İBRAHİM ÖMER | 12T | 22 | 11 | 19,25 | 0 | 1 | -0,25 | 0 | 4 | -1,00 | 3 | 2 | 2,50 | 4 | 0 | 4,00 | | | | | | | 1 | 2 | 0,50 | 0 | 2 | -0,50 | | | | 30 | 22 | 24,50 | 213,488 | 15781 |
| 65 | 208 | CAN ORAN | 12C | 20 | 15 | 16,25 | 1 | 4 | 0,00 | 0 | 3 | -0,75 | 4 | 1 | 3,75 | 4 | 0 | 4,00 | 1 | 2 | 0,50 | | | | 1 | 2 | 0,50 | | | | | | | 31 | 27 | 24,25 | 213,143 | 15795 |
| 66 | 44 | SAMET DAYAN | 12A | 16 | 19 | 11,25 | 1 | 0 | 1,00 | | | | | | | | | | 10 | 3 | 9,25 | | | | 1 | 5 | -0,25 | 1 | 1 | 0,75 | 2 | 1 | 1,75 | 31 | 29 | 23,75 | 212,353 | 15840 |
| 67 | 226 | SEVİL SOYSANA | 11A | 18 | 21 | 12,75 | | | | | | | | | | | | | 13 | 3 | 12,25 | | | | 0 | 6 | -1,50 | 0 | 4 | -1,00 | 2 | 3 | 1,25 | 33 | 37 | 23,75 | 212,018 | 15868 |
| 68 | 420 | NURULLAH GEZGEN | 12T | 15 | 20 | 10,00 | 1 | 4 | 0,00 | 2 | 3 | 1,25 | 4 | 1 | 3,75 | 5 | 0 | 5,00 | 5 | 6 | 3,50 | | | | | | | | | | | | | 32 | 34 | 23,50 | 211,670 | 15891 |
| 69 | 27 | ESMA DUMAN | 12C | 18 | 18 | 13,50 | | | | 2 | 1 | 1,75 | 4 | 0 | 4,00 | 4 | 0 | 4,00 | | | | | | | | | | 0 | 1 | -0,25 | | | | 28 | 20 | 23,00 | 209,695 | 15999 |
| 70 | 140 | AHMET DENİZ | 12E | 18 | 15 | 14,25 | 2 | 2 | 1,50 | 0 | 3 | -0,75 | 1 | 1 | 0,75 | 3 | 1 | 2,75 | 4 | 2 | 3,50 | | | | | | | 1 | 0 | 1,00 | 29 | 24 | 23,00 | 209,648 | 16001 | | | |
| 71 | 0 | ASYA ÖZDEMİR | 12D | 19 | 19 | 14,25 | 2 | 3 | 1,25 | 1 | 2 | 0,50 | 3 | 2 | 2,50 | 3 | 2 | 2,50 | 0 | 3 | -0,75 | | | | 1 | 3 | 0,25 | 0 | 1 | -0,25 | 3 | 2 | 2,50 | 32 | 37 | 22,75 | 208,953 | 16034 |
| 72 | 184 | MUSTAFA AYDOĞDU | 11D | 20 | 16 | 16,00 | 2 | 3 | 1,25 | 1 | 4 | 0,00 | 0 | 5 | -1,25 | 3 | 2 | 2,50 | 3 | 1 | 2,75 | | | | 0 | 5 | -1,25 | 1 | 4 | 0,00 | 3 | 1 | 2,75 | 33 | 41 | 22,75 | 208,685 | 16057 |
| 73 | 586 | CELAL DUMRUL FB | 11F | 15 | 21 | 9,75 | 1 | 2 | 0,50 | 1 | 2 | 0,50 | 1 | 3 | 0,25 | 1 | 4 | 0,00 | 11 | 7 | 9,25 | 1 | 1 | 0,75 | 0 | 1 | -0,25 | | | | 2 | 2 | 1,50 | 33 | 43 | 22,25 | 207,978 | 16090 |
| 74 | 134 | ZEYNEP ASLAN | 12C | 15 | 17 | 10,75 | 3 | 2 | 2,50 | 0 | 1 | -0,25 | | | | 4 | 1 | 3,75 | 6 | 0 | 6,00 | | | | 0 | 2 | -0,50 | | | | | | | 28 | 23 | 22,25 | 207,778 | 16104 |
| 75 | 41 | SALIHA DUMAN | 11A | 22 | 14 | 18,50 | 0 | 5 | -1,25 | 1 | 3 | 0,25 | 1 | 4 | 0,00 | 2 | 1 | 1,75 | 2 | 8 | 0,00 | | | | 1 | 5 | -0,25 | 1 | 5 | -0,25 | 3 | 1 | 2,75 | 33 | 46 | 21,50 | 204,615 | 16271 |
| 76 | 414 | ESRA ELTÜRK | 12 | 20 | 18 | 15,50 | 2 | 2 | 1,50 | 1 | 3 | 0,25 | | | | 2 | 3 | 1,25 | 2 | 1 | 1,75 | | | | | | | | | | 1 | 1 | 0,75 | 28 | 28 | 21,00 | 203,435 | 16333 |
| 77 | 143 | ZEYNEP AKTAŞ | 11A | 16 | 19 | 11,25 | 3 | 2 | 2,50 | 0 | 5 | -1,25 | 2 | 3 | 1,25 | 2 | 3 | 1,25 | 5 | 11 | 2,25 | 0 | 2 | -0,50 | 1 | 5 | -0,25 | 2 | 1 | 1,75 | 3 | 3 | 2,25 | 34 | 54 | 20,50 | 202,598 | 16380 |
| 78 | 5 | ÖZDAL DALGA | 12A | 16 | 18 | 11,50 | | | | 1 | 1 | 0,75 | | | | | | | 11 | 3 | 10,25 | | | | 0 | 7 | -1,75 | 0 | 2 | -0,50 | 1 | 3 | 0,25 | 29 | 34 | 20,50 | 202,335 | 16390 |
| 79 | 177 | VİYAN BULUT | 12A | 16 | 21 | 10,75 | | | | | | | | | | 0 | 1 | -0,25 | 6 | 6 | 4,50 | 1 | 0 | 1,00 | 0 | 6 | -1,50 | 3 | 1 | 2,75 | 3 | 2 | 2,50 | 29 | 37 | 19,75 | 200,398 | 16490 |
| 80 | 164 | MUHAMMED SEVİM | 11F | 13 | 11 | 10,25 | 2 | 2 | 1,50 | 2 | 2 | 1,50 | | | | 2 | 1 | 1,75 | 6 | 0 | 6,00 | | | | 0 | 6 | -1,50 | 0 | 1 | -0,25 | 1 | 2 | 0,50 | 26 | 25 | 19,75 | 200,263 | 16497 |
| 81 | 119 | ERDİNÇ ARAS | 12C | 14 | 13 | 10,75 | 1 | 2 | 0,50 | 1 | 2 | 0,50 | | | | 2 | 1 | 1,75 | 5 | 4 | 4,00 | | | | | | | | | | | | | 23 | 22 | 17,50 | 193,453 | 16781 |
| 82 | 107 | EMİRHAN BEYAZSAÇ | 11B | 10 | 12 | 7,00 | 0 | 3 | -0,75 | 2 | 2 | 1,50 | 3 | 0 | 3,00 | 4 | 1 | 3,75 | 5 | 9 | 2,75 | | | | | | | | | | | | | 24 | 27 | 17,25 | 193,185 | 16794 |
| 83 | 227 | HÜLYA ERÖRS | 11B | 14 | 24 | 8,00 | 2 | 3 | 1,25 | 3 | 2 | 2,50 | 3 | 2 | 2,50 | 2 | 3 | 1,25 | 2 | 2 | 1,50 | | | | | | | | | | | | | 26 | 36 | 17,00 | 192,300 | 16815 |
| 84 | 273 | İSMAİL KARABEG | 12A | 6 | 7 | 4,25 | 2 | 3 | 1,25 | 2 | 2 | 1,50 | 3 | 2 | 2,50 | 1 | 0 | 1,00 | 8 | 9 | 5,75 | 1 | 1 | 0,75 | 0 | 2 | -0,50 | 0 | 1 | -0,25 | | | | 23 | 27 | 16,25 | 190,493 | 16874 |
| 85 | 181 | ZEYNEP ERTEN | 11B | 17 | 20 | 12,00 | 1 | 4 | 0,00 | 2 | 2 | 1,50 | 2 | 2 | 1,50 | 2 | 3 | 1,25 | 4 | 15 | 0,25 | | | | | | | | | | | | | 28 | 46 | 16,50 | 190,270 | 16882 |
| 86 | 153 | ROJDA BAL | 12D | 16 | 15 | 12,25 | 1 | 1 | 0,75 | 0 | 2 | -0,50 | 1 | 1 | 0,75 | 2 | 3 | 1,25 | | | | 0 | 1 | -0,25 | 0 | 1 | -0,25 | 1 | 0 | 1,00 | 1 | 0 | 1,00 | 22 | 24 | 16,00 | 188,798 | 16929 |
| 87 | 0 | YEZDA ERGİNYÜREK | 11B | 13 | 24 | 7,00 | 3 | 2 | 2,50 | 2 | 3 | 1,25 | 0 | 5 | -1,25 | 5 | 0 | 5,00 | 4 | 8 | 2,00 | | | | 0 | 5 | -1,25 | 0 | 5 | -1,25 | 2 | 1 | 1,75 | 29 | 53 | 15,75 | 188,625 | 16936 |

OKUL TYT NET LİSTESİ (TYT sıralı)

| | | | | | | | | | | | | | | | KATILIMLAR | | | | | | | | | | | | | | | | | | | | | | | |
|-----------------|------|----------------------|-------|------------------------------------|-------|-------|------------|------|------------|------|---------|-------|------------------------------------|------|-------------|---------|------|-------|-------|------|-------|--------|------|----------|------|------|-------|------|------|-------|-------|------|-------|---------|---------|-------|---------|-------|
| | | | | | | | | | | | | | | | OKUL | İLÇE | İL | GENEL | | | | | | | | | | | | | | | | | | | | |
| İL | | İLÇE | | OKUL | | | | | | | | | SINAV ADI | | | | | | OKUL | İLÇE | İL | GENEL | | | | | | | | | | | | | | | | |
| VAN | | TUŞBA | | ŞEHİT FERHAT ARSLAN ANADOLU LİSESİ | | | | | | | | | TYT 1. Deneme 2023-2024 (1.Oturum) | | | | | | 143 | 288 | 504 | 18133 | | | | | | | | | | | | | | | | |
| Sıra | Ö.No | İsim | Sınıf | TYT Türkçe | | | TYT Sosyal | | | | | | TYT Matematik | | | TYT Fen | | | | | | Toplam | | | TYT | | | | | | | | | | | | | |
| | | | | Türkçe | | | Tarih-1 | | Coğrafya-1 | | Felsefe | | Din Kült. ve Ahl. Bil. | | Matematik-1 | | | Fizik | | | Kimya | | | Biyoloji | | | D Y N | | | Puan | Genel | | | | | | | |
| | | | | D | Y | N | D | Y | N | D | Y | N | D | Y | N | D | Y | N | D | Y | N | D | Y | N | D | Y | N | D | Y | N | D | Y | N | | | | | |
| Genel Ortalama | | | | 27,15 | 9,14 | 24,87 | 2,51 | 1,42 | 2,16 | 2,00 | 1,38 | 1,65 | 2,56 | 1,26 | 2,25 | 3,46 | 0,56 | 3,32 | 12,30 | 3,64 | 11,39 | 1,27 | 0,44 | 1,16 | 1,06 | 2,02 | 0,56 | 1,25 | 1,46 | 0,89 | 1,40 | 1,30 | 1,08 | 54,96 | 22,62 | 49,33 | 286,520 | |
| Okul Ortalaması | | | | 16,79 | 17,20 | 12,49 | 1,90 | 2,04 | 1,38 | 1,56 | 2,03 | 1,05 | 1,67 | 1,87 | 1,20 | 2,74 | 1,40 | 2,39 | 5,08 | 5,48 | 3,71 | 0,39 | 0,74 | 0,21 | 0,38 | 2,15 | -0,15 | 0,38 | 1,42 | 0,02 | 0,80 | 1,21 | 0,49 | 31,69 | 35,54 | 22,79 | 201,350 | |
| 88 | 11 | ARZU ÇELİK | 11B | 13 | 26 | 6,50 | 3 | 2 | 2,50 | 2 | 3 | 1,25 | 4 | 1 | 3,75 | 3 | 2 | 2,50 | 2 | 12 | -1,00 | | | | | | | | | | 27 | 46 | 15,50 | 187,965 | 16955 | | | |
| 89 | 19 | HİCRAN KUŞ | 11B | 14 | 23 | 8,25 | 1 | 3 | 0,25 | 4 | 1 | 3,75 | 0 | 4 | -1,00 | 2 | 1 | 1,75 | 6 | 11 | 3,25 | 0 | 1 | -0,25 | 0 | 4 | -1,00 | | 0 | 1 | -0,25 | 27 | 49 | 14,75 | 185,423 | 17042 | | |
| 90 | 190 | ERKAN GENCER | 12F | 14 | 21 | 8,75 | 0 | 5 | -1,25 | 3 | 2 | 2,50 | 3 | 2 | 2,50 | 3 | 2 | 2,50 | | | | | | | 0 | 1 | -0,25 | | | | 23 | 33 | 14,75 | 185,398 | 17043 | | | |
| 91 | 401 | SİNAN GEZGEN | 12C | 16 | 23 | 10,25 | 2 | 3 | 1,25 | 0 | 3 | -0,75 | 1 | 3 | 0,25 | 4 | 1 | 3,75 | 2 | 8 | 0,00 | | | | | | | | | | 25 | 41 | 14,75 | 185,213 | 17050 | | | |
| 92 | 82 | MUHAMMED KARAGÜLLE | 12T | 15 | 16 | 11,00 | 3 | 2 | 2,50 | 0 | 1 | -0,25 | | | | | | | 2 | 2 | 1,50 | | | | | | | | | | 20 | 21 | 14,75 | 185,115 | 17057 | | | |
| 93 | 127 | KADİR GEZGEN | 11B | 17 | 21 | 11,75 | 0 | 5 | -1,25 | 2 | 2 | 1,50 | 1 | 3 | 0,25 | 3 | 1 | 2,75 | 2 | 10 | -0,50 | | | | | | | | | | 25 | 42 | 14,50 | 184,263 | 17081 | | | |
| 94 | 223 | MUHAMMED CAN UYAR | 12C | 15 | 10 | 12,50 | | | | 1 | 3 | 0,25 | | | | 2 | 2 | 1,50 | | | | | | | | | | | | | 18 | 15 | 14,25 | 183,410 | 17104 | | | |
| 95 | 271 | YUSUF DAĞ | 11B | 4 | 13 | 0,75 | 3 | 1 | 2,75 | 2 | 3 | 1,25 | 3 | 1 | 2,75 | 3 | 2 | 2,50 | 3 | 5 | 1,75 | | | | 2 | 1 | 1,75 | | | | 20 | 26 | 13,50 | 182,743 | 17137 | | | |
| 96 | 175 | BERNARDO KUARESMA Y | 11D | 11 | 28 | 4,00 | 3 | 2 | 2,50 | 2 | 3 | 1,25 | 2 | 3 | 1,25 | 3 | 2 | 2,50 | 9 | 21 | 3,75 | 0 | 6 | -1,50 | 0 | 6 | -1,50 | 2 | 5 | 0,75 | 1 | 5 | -0,25 | 33 | 81 | 12,75 | 179,945 | 17203 |
| 97 | 138 | SERKAN ÇIKAR | 12C | 12 | 11 | 9,25 | 1 | 0 | 1,00 | 0 | 1 | -0,25 | | | | 2 | 2 | 1,50 | 1 | 0 | 1,00 | | | | | | | | | | 16 | 14 | 12,50 | 178,548 | 17227 | | | |
| 98 | 256 | MUHAMMETKAVİYİLDİRİM | 11B | 15 | 25 | 8,75 | 3 | 2 | 2,50 | 3 | 2 | 2,50 | 2 | 3 | 1,25 | 2 | 3 | 1,25 | 3 | 8 | 1,00 | | | | 0 | 7 | -1,75 | 0 | 7 | -1,75 | 0 | 6 | -1,50 | 28 | 63 | 12,25 | 177,658 | 17247 |
| 99 | 477 | NURULLAH ASLAN | 12A | 12 | 16 | 8,00 | 0 | 4 | -1,00 | | | | 2 | 1 | 1,75 | 3 | 0 | 3,00 | 1 | 3 | 0,25 | | | | 0 | 3 | -0,75 | | 1 | 1 | 0,75 | 19 | 28 | 12,00 | 177,200 | 17265 | | |
| 100 | 268 | İLKUR DEMİR | 12C | 7 | 18 | 2,50 | 3 | 0 | 3,00 | 1 | 1 | 0,75 | 1 | 1 | 0,75 | 4 | 0 | 4,00 | 1 | 2 | 0,50 | | | | | | | | | | 17 | 22 | 11,50 | 176,405 | 17278 | | | |
| 101 | 575 | MUHAMMED SEFA DURAR | 11İ | 9 | 22 | 3,50 | 0 | 3 | -0,75 | 3 | 0 | 3,00 | 1 | 4 | 0,00 | 3 | 1 | 2,75 | 1 | 3 | 0,25 | | | | 2 | 0 | 2,00 | 0 | 1 | -0,25 | 1 | 1 | 0,75 | 20 | 35 | 11,25 | 175,620 | 17298 |
| 102 | 269 | CENNET YILMAZ | 12C | 10 | 22 | 4,50 | 0 | 1 | -0,25 | 2 | 1 | 1,75 | 0 | 3 | -0,75 | 3 | 1 | 2,75 | 4 | 3 | 3,25 | | | | | | | | | | 19 | 31 | 11,25 | 175,390 | 17308 | | | |
| 103 | 51 | SEYFULLAH TEKER | 11B | 9 | 29 | 1,75 | 5 | 0 | 5,00 | 0 | 5 | -1,25 | 1 | 4 | 0,00 | 4 | 1 | 3,75 | 4 | 9 | 1,75 | | | | | | | | | | 23 | 48 | 11,00 | 174,993 | 17321 | | | |
| 104 | 105 | BARİŞ GÖKEŞ | 12C | 12 | 19 | 7,25 | | | | 2 | 1 | 1,75 | | | | 3 | 1 | 2,75 | 1 | 2 | 0,50 | | | | 0 | 4 | -1,00 | | 0 | 1 | -0,25 | 18 | 28 | 11,00 | 174,228 | 17340 | | |
| 105 | 92 | İBRAHİM GÜNEŞ | 12C | 14 | 23 | 8,25 | 2 | 1 | 1,75 | 0 | 2 | -0,50 | 1 | 2 | 0,50 | 2 | 1 | 1,75 | 0 | 3 | -0,75 | | | | | | | | | | 19 | 32 | 11,00 | 174,148 | 17343 | | | |
| 106 | 34 | DERYA ÖZGÖKÇE | 11A | 13 | 22 | 7,50 | 2 | 2 | 1,50 | 2 | 2 | 1,50 | 0 | 5 | -1,25 | 2 | 3 | 1,25 | 5 | 23 | -0,75 | 1 | 9 | -1,25 | 2 | 5 | 0,75 | 3 | 3 | 2,25 | 0 | 5 | -1,25 | 30 | 79 | 10,25 | 172,050 | 17378 |
| 107 | 45 | DİDEM KOCAMAN | 12D | 14 | 26 | 7,50 | 2 | 3 | 1,25 | 1 | 4 | 0,00 | 1 | 4 | 0,00 | 2 | 3 | 1,25 | | | | | | | 0 | 2 | -0,50 | 1 | 1 | 0,75 | 21 | 43 | 10,25 | 171,990 | 17380 | | | |
| 108 | 23 | HASAN ÇOBAN | 12C | 12 | 23 | 6,25 | 1 | 2 | 0,50 | 0 | 5 | -1,25 | 2 | 2 | 1,50 | 2 | 2 | 1,50 | 1 | 0 | 1,00 | | | | | | | | | | 18 | 34 | 9,50 | 169,878 | 17435 | | | |
| 109 | 242 | ROJİN ŞAHBAZ | 12D | 14 | 26 | 7,50 | 2 | 3 | 1,25 | 1 | 4 | 0,00 | 0 | 5 | -1,25 | 2 | 3 | 1,25 | 0 | 4 | -1,00 | | | | 0 | 1 | -0,25 | | 1 | 0 | 1,00 | 20 | 46 | 8,50 | 166,725 | 17492 | | |
| 110 | 63 | HÜSEYİN ÇAKIRGS | 11F | 10 | 22 | 4,50 | 2 | 2 | 1,50 | 0 | 3 | -0,75 | 1 | 3 | 0,25 | 3 | 1 | 2,75 | 2 | 9 | -0,25 | 0 | 1 | -0,25 | 0 | 4 | -1,00 | 0 | 1 | -0,25 | 2 | 2 | 1,50 | 20 | 48 | 8,00 | 165,585 | 17511 |
| 111 | 406 | GÖKNUR DAĞ | 11B | 9 | 20 | 4,00 | 1 | 1 | 0,75 | 0 | 3 | -0,75 | 0 | 3 | -0,75 | 2 | 2 | 1,50 | 3 | 7 | 1,25 | 1 | 1 | 0,75 | 1 | 1 | 0,75 | 0 | 2 | -0,50 | 1 | 1 | 0,75 | 18 | 41 | 7,75 | 164,925 | 17522 |
| 112 | 234 | KADİR ASLAN | 12C | 13 | 26 | 6,50 | 0 | 2 | -0,50 | 0 | 1 | -0,25 | | | | 2 | 2 | 1,50 | 4 | 4 | 3,00 | | | | 0 | 6 | -1,50 | 0 | 4 | -1,00 | | | | 19 | 45 | 7,75 | 164,460 | 17535 |
| 113 | 152 | BÜŞRA YILMA | 12F | 9 | 26 | 2,50 | 1 | 3 | 0,25 | 3 | 1 | 2,75 | 2 | 3 | 1,25 | 1 | 2 | 0,50 | | | | | | | | | | | | | 16 | 35 | 7,25 | 163,570 | 17555 | | | |
| 114 | 53 | MERVENUR AKAR | 12D | 11 | 26 | 4,50 | 1 | 2 | 0,50 | 1 | 0 | 1,00 | 0 | 2 | -0,50 | 2 | 3 | 1,25 | | | | | | | | | | | | | 15 | 33 | 6,75 | 161,800 | 17593 | | | |
| 115 | 87 | ENES DEMİR | 11B | 5 | 13 | 1,75 | 1 | 2 | 0,50 | 3 | 2 | 2,50 | | | | 2 | 1 | 1,75 | 1 | 8 | -1,00 | | | | 0 | 4 | -1,00 | 0 | 3 | -0,75 | 3 | 1 | 2,75 | 15 | 34 | 6,50 | 161,443 | 17597 |
| 116 | 366 | ENİS KARA | 11İ | 7 | 17 | 2,75 | 1 | 4 | 0,00 | 2 | 1 | 1,75 | 1 | 4 | 0,00 | 2 | 3 | 1,25 | 5 | 12 | 2,00 | 1 | 2 | 0,50 | 0 | 6 | -1,50 | 0 | 5 | -1,25 | 2 | 4 | 1,00 | 21 | 58 | 6,50 | 161,203 | 17601 |

OKUL TYT NET LİSTESİ (TYT sıralı)

| | | | | | | | | | | | | | | | KATILIMLAR | | | | | | | | | | | | | | | | | | | | | | | |
|-----------------|------|----------------------|-------|------------------------------------|-------|-------|------------|------|------------|------|---------|-------|------------------------------------|------|-------------|---------|------|-------|-------|------|-------|--------|------|----------|------|------|--------|------|------|-------|-------|------|-------|-------|-------|-------|---------|-------|
| | | | | | | | | | | | | | | | OKUL | İLÇE | İL | GENEL | | | | | | | | | | | | | | | | | | | | |
| İL | | İLÇE | | OKUL | | | | | | | | | SINAV ADI | | | | | | OKUL | İLÇE | İL | GENEL | | | | | | | | | | | | | | | | |
| VAN | | TUŞBA | | ŞEHİT FERHAT ARSLAN ANADOLU LİSESİ | | | | | | | | | TYT 1. Deneme 2023-2024 (1.Oturum) | | | | | | 143 | 288 | 504 | 18133 | | | | | | | | | | | | | | | | |
| Sıra | Ö.No | İsim | Sınıf | TYT Türkçe | | | TYT Sosyal | | | | | | TYT Matematik | | | TYT Fen | | | | | | Toplam | | | TYT | | | | | | | | | | | | | |
| | | | | Türkçe | | | Tarih-1 | | Coğrafya-1 | | Felsefe | | Din Kült. ve Ahl. Bil. | | Matematik-1 | | | Fizik | | | Kimya | | | Biyoloji | | | Toplam | | | Puan | Genel | | | | | | | |
| | | | | D | Y | N | D | Y | N | D | Y | N | D | Y | N | D | Y | N | D | Y | N | D | Y | N | D | Y | N | D | Y | N | D | Y | N | | | | | |
| Genel Ortalama | | | | 27,15 | 9,14 | 24,87 | 2,51 | 1,42 | 2,16 | 2,00 | 1,38 | 1,65 | 2,56 | 1,26 | 2,25 | 3,46 | 0,56 | 3,32 | 12,30 | 3,64 | 11,39 | 1,27 | 0,44 | 1,16 | 1,06 | 2,02 | 0,56 | 1,25 | 1,46 | 0,89 | 1,40 | 1,30 | 1,08 | 54,96 | 22,62 | 49,33 | 286,520 | |
| Okul Ortalaması | | | | 16,79 | 17,20 | 12,49 | 1,90 | 2,04 | 1,38 | 1,56 | 2,03 | 1,05 | 1,67 | 1,87 | 1,20 | 2,74 | 1,40 | 2,39 | 5,08 | 5,48 | 3,71 | 0,39 | 0,74 | 0,21 | 0,38 | 2,15 | -0,15 | 0,38 | 1,42 | 0,02 | 0,80 | 1,21 | 0,49 | 31,69 | 35,54 | 22,79 | 201,350 | |
| 117 | 206 | MÜCAHİT YILDIRIM ÇKÇ | 11D | 11 | 28 | 4,00 | 0 | 5 | -1,25 | 1 | 4 | 0,00 | 0 | 5 | -1,25 | 1 | 4 | 0,00 | 8 | 22 | 2,50 | 4 | 6 | 2,50 | 1 | 6 | -0,50 | 2 | 5 | 0,75 | 1 | 5 | -0,25 | 29 | 90 | 6,50 | 161,110 | 17603 |
| 118 | 68 | MURAT YANM* | 11İ | 5 | 15 | 1,25 | 2 | 3 | 1,25 | 2 | 1 | 1,75 | 1 | 2 | 0,50 | 3 | 2 | 2,50 | 2 | 12 | -1,00 | | | | | | | | | | | | | 15 | 35 | 6,25 | 160,713 | 17613 |
| 119 | 43 | SERHAT SOYLU | 11B | 6 | 12 | 3,00 | 2 | 2 | 1,50 | 1 | 3 | 0,25 | | | | 2 | 2 | 1,50 | | | | | | | | | | | | | | | | 11 | 19 | 6,25 | 160,485 | 17618 |
| 120 | 4 | MUHAMMED ÖZYIL | 12F | 10 | 26 | 3,50 | 0 | 2 | -0,50 | 2 | 3 | 1,25 | | | | 2 | 3 | 1,25 | | | | | | | | | | | | | | | | 14 | 34 | 5,50 | 158,155 | 17654 |
| 121 | 0 | ROJİN BOZKURT | 12D | 9 | 25 | 2,75 | 1 | 4 | 0,00 | 2 | 2 | 1,50 | 1 | 3 | 0,25 | 1 | 2 | 0,50 | | | | | | | | | | | | | | | | 14 | 36 | 5,00 | 156,743 | 17680 |
| 122 | 471 | CELİL SOYLU | 11B | 5 | 24 | -1,00 | 0 | 5 | -1,25 | 1 | 4 | 0,00 | 1 | 4 | 0,00 | 2 | 3 | 1,25 | 4 | 7 | 2,25 | | | | 2 | 5 | 0,75 | 0 | 4 | -1,00 | 4 | 2 | 3,50 | 19 | 58 | 4,50 | 155,850 | 17698 |
| 123 | 207 | MUHAMMED ALİ İŞİK | 11D | 7 | 30 | -0,50 | 0 | 5 | -1,25 | 1 | 4 | 0,00 | 2 | 3 | 1,25 | 0 | 5 | -1,25 | 7 | 23 | 1,25 | 5 | 5 | 3,75 | 2 | 5 | 0,75 | 2 | 5 | 0,75 | 1 | 5 | -0,25 | 27 | 90 | 4,50 | 155,705 | 17701 |
| 124 | 0 | ÖMERTAŞKIRAN | 12D | 5 | 21 | -0,25 | 0 | 3 | -0,75 | 1 | 4 | 0,00 | 0 | 4 | -1,00 | 2 | 3 | 1,25 | 8 | 21 | 2,75 | 4 | 6 | 2,50 | 1 | 6 | -0,50 | 2 | 5 | 0,75 | 1 | 5 | -0,25 | 24 | 78 | 4,50 | 155,623 | 17702 |
| 125 | 22 | CEVAT ÇIRK | 11İ | 4 | 16 | 0,00 | 1 | 1 | 0,75 | 1 | 2 | 0,50 | 1 | 1 | 0,75 | 3 | 0 | 3,00 | 4 | 10 | 1,50 | 0 | 1 | -0,25 | 0 | 6 | -1,50 | 1 | 2 | 0,50 | 0 | 3 | -0,75 | 15 | 42 | 4,50 | 155,520 | 17703 |
| 126 | 211 | ASAF GÖLCİ | 11D | 9 | 28 | 2,00 | 2 | 3 | 1,25 | 3 | 2 | 2,50 | 0 | 5 | -1,25 | 1 | 4 | 0,00 | 2 | 4 | 1,00 | | | | 0 | 7 | -1,75 | 1 | 2 | 0,50 | | | | 18 | 55 | 4,25 | 154,525 | 17714 |
| 127 | 0 | ORHAN ÖNAL | 11D | 9 | 17 | 4,75 | 2 | 2 | 1,50 | 2 | 3 | 1,25 | 0 | 3 | -0,75 | 0 | 3 | -0,75 | 4 | 14 | 0,50 | 0 | 3 | -0,75 | 1 | 5 | -0,25 | 0 | 3 | -0,75 | 0 | 4 | -1,00 | 18 | 57 | 3,75 | 152,628 | 17737 |
| 128 | 365 | ÖZÇOBAN İSMAİL | 11İ | 6 | 22 | 0,50 | 0 | 4 | -1,00 | 0 | 4 | -1,00 | 2 | 1 | 1,75 | 2 | 3 | 1,25 | 1 | 0 | 1,00 | | | | | | | | | | | | | 11 | 34 | 2,50 | 149,485 | 17770 |
| 129 | 261 | SİNAN TİRYAK | 11İ | 4 | 23 | -1,75 | 0 | 3 | -0,75 | 2 | 1 | 1,75 | 1 | 3 | 0,25 | 2 | 0 | 2,00 | 2 | 9 | -0,25 | 1 | 0 | 1,00 | 0 | 2 | -0,50 | 0 | 1 | -0,25 | 0 | 2 | -0,50 | 12 | 44 | 1,00 | 145,198 | 17814 |
| 130 | 290 | EMİRHAN YAŞAR | 11A | 8 | 32 | 0,00 | 0 | 5 | -1,25 | 1 | 4 | 0,00 | 0 | 5 | -1,25 | 1 | 4 | 0,00 | 7 | 23 | 1,25 | 3 | 7 | 1,25 | 2 | 5 | 0,75 | 1 | 6 | -0,50 | 1 | 5 | -0,25 | 24 | 96 | 0,00 | 142,000 | 17857 |
| 131 | 162 | YUSUFYILDIRIMVURAN | 11B | 6 | 33 | -2,25 | 1 | 4 | 0,00 | 1 | 4 | 0,00 | 1 | 3 | 0,25 | 2 | 3 | 1,25 | 8 | 22 | 2,50 | 2 | 8 | 0,00 | 1 | 6 | -0,50 | 0 | 7 | -1,75 | 1 | 4 | 0,00 | 23 | 94 | -0,50 | 140,693 | 17873 |
| 132 | 126 | YUSUF YÜRÜK | 12A | 7 | 31 | -0,75 | 0 | 5 | -1,25 | 0 | 5 | -1,25 | 0 | 5 | -1,25 | 1 | 3 | 0,25 | 10 | 14 | 6,50 | 0 | 4 | -1,00 | 1 | 6 | -0,50 | 1 | 4 | 0,00 | 0 | 5 | -1,25 | 20 | 82 | -0,50 | 140,518 | 17877 |
| 133 | 101 | HAKAN TAŞDEMİR | 12D | 6 | 32 | -2,00 | 0 | 5 | -1,25 | 1 | 4 | 0,00 | 0 | 5 | -1,25 | 1 | 4 | 0,00 | 5 | 23 | -0,75 | 4 | 6 | 2,50 | 2 | 5 | 0,75 | 2 | 5 | 0,75 | 1 | 5 | -0,25 | 22 | 94 | -1,50 | 137,780 | 17903 |
| 134 | 15 | YÜCEL ALPDAĞTAŞ | 11D | 6 | 30 | -1,50 | 2 | 3 | 1,25 | 0 | 5 | -1,25 | 1 | 4 | 0,00 | 0 | 5 | -1,25 | 1 | 1 | 0,75 | | | | 0 | 1 | -0,25 | 1 | 1 | 0,75 | 1 | 4 | 0,00 | 12 | 54 | -1,50 | 137,685 | 17904 |
| 135 | 417 | HEMED DEMİR | 12D | 4 | 36 | -5,00 | 2 | 3 | 1,25 | 0 | 5 | -1,25 | 0 | 5 | -1,25 | 0 | 5 | -1,25 | 8 | 22 | 2,50 | 4 | 6 | 2,50 | 1 | 6 | -0,50 | 2 | 5 | 0,75 | 0 | 6 | -1,50 | 21 | 99 | -3,75 | 131,275 | 17946 |
| 136 | 641 | AYHAN AZNAZ | 11İ | 2 | 13 | -1,25 | 2 | 1 | 1,75 | 1 | 3 | 0,25 | | | | 4 | 0 | 4,00 | 2 | 12 | -1,00 | | | | | | | | | | | | | 11 | 29 | 3,75 | | |
| 137 | 115 | CANER YILMAZ | 12C | 7 | 29 | -0,25 | 1 | 3 | 0,25 | 1 | 4 | 0,00 | 0 | 5 | -1,25 | 4 | 0 | 4,00 | 0 | 2 | -0,50 | | | | 1 | 1 | 0,75 | 0 | 1 | -0,25 | 1 | 1 | 0,75 | 15 | 46 | 3,50 | | |
| 138 | 191 | BARAN SOYSAL | 12F | 8 | 31 | 0,25 | 1 | 4 | 0,00 | 2 | 3 | 1,25 | 0 | 2 | -0,50 | 3 | 2 | 2,50 | | | | | | | | | | | | | | | | 14 | 42 | 3,50 | | |
| 139 | 79 | FEYME DARGIN | 12D | | | | | | | | | | | | | | | | | | | | | | | | | | | | | | | 0 | 0 | 0,00 | | |
| 140 | 643 | CANER KARAGÜLLE | 11İ | 0 | 17 | -4,25 | 1 | 2 | 0,50 | 1 | 0 | 1,00 | | | | 1 | 2 | 0,50 | 0 | 1 | -0,25 | | | | 1 | 2 | 0,50 | 1 | 1 | 0,75 | | | | 5 | 25 | -1,25 | | |
| 141 | 84 | ERGÜL ÖZDEMİR | 12D | 8 | 32 | 0,00 | 2 | 3 | 1,25 | 1 | 4 | 0,00 | 0 | 5 | -1,25 | 0 | 5 | -1,25 | | | | | | | | | | | | | | | | 11 | 49 | -1,25 | | |
| 142 | 36 | MUSTAFA CENGİZ | 11D | 7 | 31 | -0,75 | 2 | 3 | 1,25 | 1 | 4 | 0,00 | 0 | 5 | -1,25 | 0 | 5 | -1,25 | 6 | 21 | 0,75 | 0 | 10 | -2,50 | 0 | 6 | -1,50 | 2 | 3 | 1,25 | 1 | 4 | 0,00 | 19 | 92 | -4,00 | | |
| 143 | 376 | İSMAİL KAPLAN | 11D | 2 | 23 | -3,75 | 0 | 4 | -1,00 | 0 | 3 | -0,75 | 1 | 2 | 0,50 | 0 | 3 | -0,75 | 2 | 11 | -0,75 | 0 | 2 | -0,50 | 1 | 6 | -0,50 | 1 | 6 | -0,50 | 2 | 4 | 1,00 | 9 | 64 | -7,00 | | |

OKUL TYT NET LİSTESİ (TYT sıralı)

| | | | | | | | | | | | | | KATILIMLAR | | | | | | | | | | | | | | | | | | | | | | | | | |
|-----------------|------|-------|-------|------------------------------------|-------|-------|------------|------|------------|------------------------------------|---------|------|-----------------------|------|-------------|---------|------|-------|-------|------|-------|--------|------|----------|------|------|-------|------|------|------|-------|------|------|-------|-------|-------|---------|--|
| İL | | İLÇE | | OKUL | | | | | | SINAV ADI | | | | | | OKUL | İLÇE | İL | GENEL | | | | | | | | | | | | | | | | | | | |
| VAN | | TUŞBA | | ŞEHİT FERHAT ARSLAN ANADOLU LİSESİ | | | | | | TYT 1. Deneme 2023-2024 (1.Oturum) | | | | | | 143 | 288 | 504 | 18133 | | | | | | | | | | | | | | | | | | | |
| Sıra | Ö.No | İsim | Sınıf | TYT Türkçe | | | TYT Sosyal | | | | | | TYT Matematik | | | TYT Fen | | | | | | Toplam | | TYT | | | | | | | | | | | | | | |
| | | | | Türkçe | | | Tarih-1 | | Coğrafya-1 | | Felsefe | | Din Kül. ve Ahl. Bil. | | Matematik-1 | | | Fizik | | | Kimya | | | Biyoloji | | | D | Y | N | Puan | Genel | | | | | | | |
| | | | | D | Y | N | D | Y | N | D | Y | N | D | Y | N | D | Y | N | D | Y | N | D | Y | N | D | Y | N | | | | | | | | | | | |
| Genel Ortalama | | | | 27,15 | 9,14 | 24,87 | 2,51 | 1,42 | 2,16 | 2,00 | 1,38 | 1,65 | 2,56 | 1,26 | 2,25 | 3,46 | 0,56 | 3,32 | 12,30 | 3,64 | 11,39 | 1,27 | 0,44 | 1,16 | 1,06 | 2,02 | 0,56 | 1,25 | 1,46 | 0,89 | 1,40 | 1,30 | 1,08 | 54,96 | 22,62 | 49,33 | 286,520 | |
| Okul Ortalaması | | | | 16,79 | 17,20 | 12,49 | 1,90 | 2,04 | 1,38 | 1,56 | 2,03 | 1,05 | 1,67 | 1,87 | 1,20 | 2,74 | 1,40 | 2,39 | 5,08 | 5,48 | 3,71 | 0,39 | 0,74 | 0,21 | 0,38 | 2,15 | -0,15 | 0,38 | 1,42 | 0,02 | 0,80 | 1,21 | 0,49 | 31,69 | 35,54 | 22,79 | 201,350 | |

NET ORTALAMALARINA GÖRE KIYASLAMA

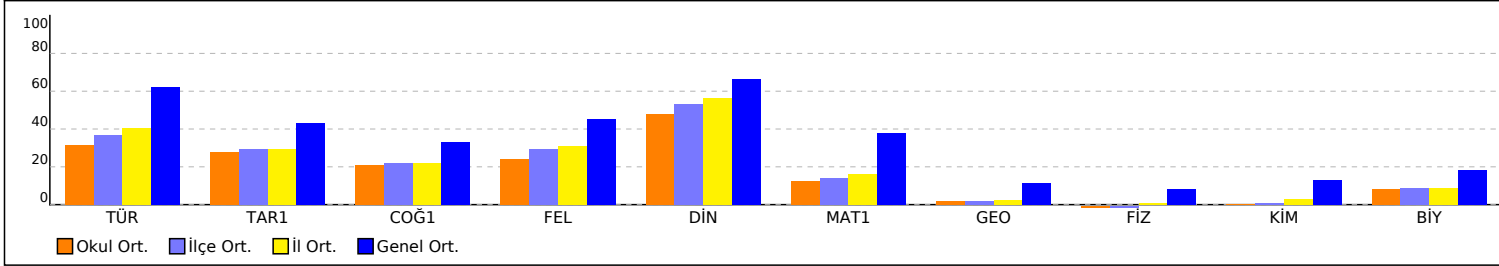

NET ORTALAMASINA GÖRE ŞUBE KARŞILAŞTIRMA

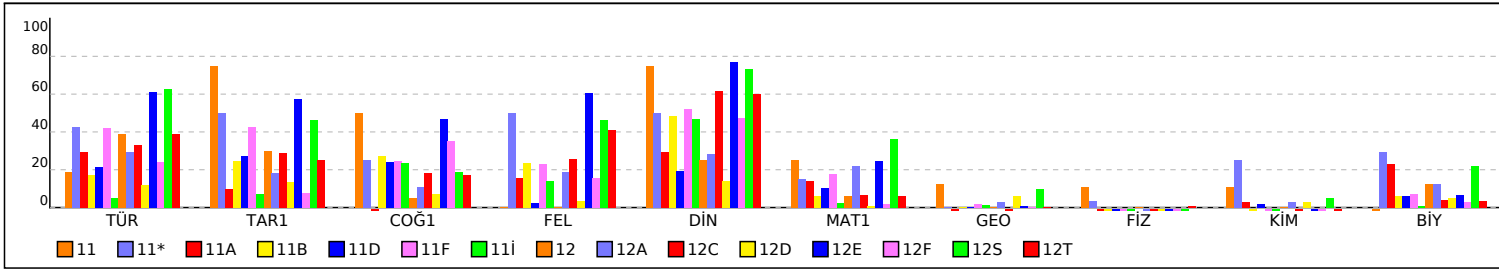

PUAN ORT. GÖRE KIYAS

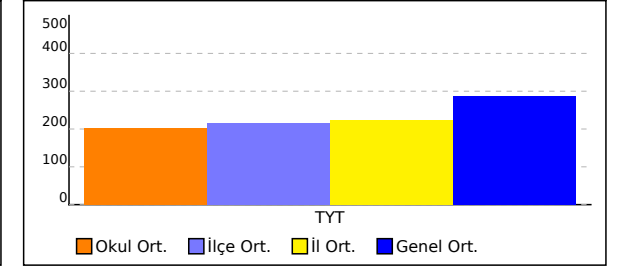

PUANA GÖRE ŞUBE KIYAS

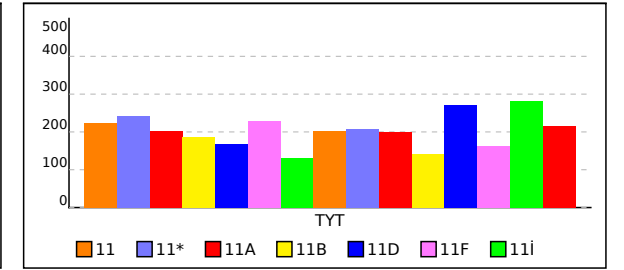

11 SINIFI TYT NET LİSTESİ (TYT sıralı)

| 11 SINIFI TYT NET LİSTESİ (TYT sıralı) | | | | | | | | | | | | | | KATILIMLAR | | | | | | | | | | | | | | | | | | | | | | | | |
|--|------|-------|-------|------------------------------------|-------|-------|------------|------|------------|------------------------------------|---------|------|-----------------------|------------|-------------|---------|------|----------|--------|------|-------|------|------|-------|------|------|----------|------|------|------|------|-------|-------|-------|-------|-------|---------|-------|
| İL | | İLÇE | | OKUL | | | | | | SINAV ADI | | | | | | OKUL | İLÇE | İL | GENEL | | | | | | | | | | | | | | | | | | | |
| VAN | | TUŞBA | | ŞEHİT FERHAT ARSLAN ANADOLU LİSESİ | | | | | | TYT 1. Deneme 2023-2024 (1.Oturum) | | | | | | 143 | 288 | 504 | 18133 | | | | | | | | | | | | | | | | | | | |
| Sıra | Ö.No | İsim | Sınıf | TYT Türkçe | | | TYT Sosyal | | | | | | TYT Matematik | | | TYT Fen | | | Toplam | | TYT | | | | | | | | | | | | | | | | | |
| | | | | Türkçe | | | Tarih-1 | | Coğrafya-1 | | Felsefe | | Din Kül. ve Ahl. Bil. | | Matematik-1 | | | Geometri | | | Fizik | | | Kimya | | | Biyoloji | | | Puan | | Genel | | | | | | |
| | | | | D | Y | N | D | Y | N | D | Y | N | D | Y | N | D | Y | N | D | Y | N | D | Y | N | D | Y | N | D | Y | N | D | Y | N | D | Y | N | Puan | Genel |
| Genel Ortalama | | | | 27,15 | 9,14 | 24,87 | 2,51 | 1,42 | 2,16 | 2,00 | 1,38 | 1,65 | 2,56 | 1,26 | 2,25 | 3,46 | 0,56 | 3,32 | 12,30 | 3,64 | 11,39 | 1,27 | 0,44 | 1,16 | 1,06 | 2,02 | 0,56 | 1,25 | 1,46 | 0,89 | 1,40 | 1,30 | 1,08 | 54,96 | 22,62 | 49,33 | 286,520 | |
| Okul Ortalaması | | | | 16,79 | 17,20 | 12,49 | 1,90 | 2,04 | 1,38 | 1,56 | 2,03 | 1,05 | 1,67 | 1,87 | 1,20 | 2,74 | 1,40 | 2,39 | 5,08 | 5,48 | 3,71 | 0,39 | 0,74 | 0,21 | 0,38 | 2,15 | -0,15 | 0,38 | 1,42 | 0,02 | 0,80 | 1,21 | 0,49 | 31,69 | 35,54 | 22,79 | 201,350 | |
| SINIF: 11 | | | | | | | | | | | | | | | | | | | | | | | | | | | | | | | | | | | | | | |
| 1 | 78 | ZÜLFO | 11 | 14 | 26 | 7,50 | 4 | 1 | 3,75 | 3 | 2 | 2,50 | 1 | 4 | 0,00 | 4 | 1 | 3,75 | 12 | 18 | 7,50 | 3 | 7 | 1,25 | 2 | 5 | 0,75 | 2 | 5 | 0,75 | 1 | 5 | -0,25 | 46 | 74 | 27,50 | 224,125 | 15064 |

NET ORTALAMALARINA GÖRE KIYASLAMA

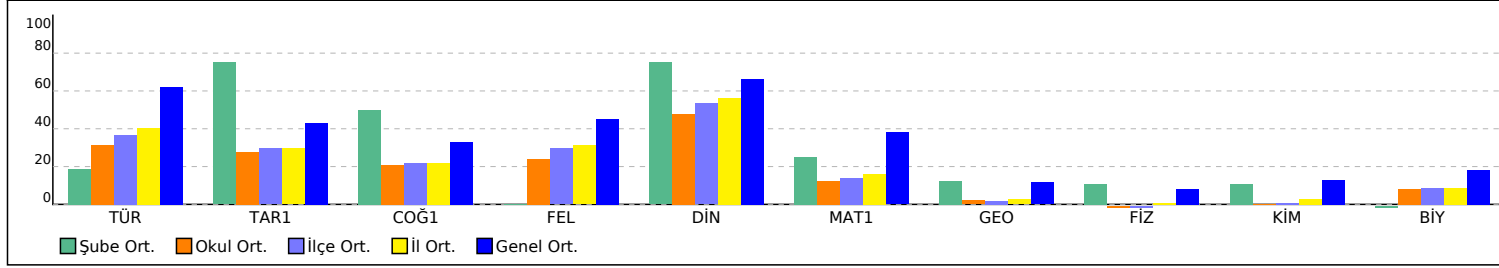

PUAN ORT. GÖRE KIYAS

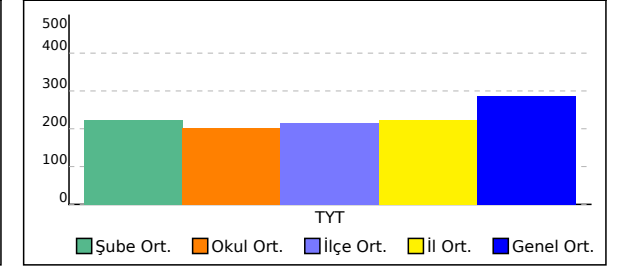

11* SINIFI TYT NET LİSTESİ (TYT sıralı)

| | | | | | | | | | | | | | | KATILIMLAR | | | | | | | | | | | | | | | | | | | | | | | | |
|-----------------|------|--------------|-------|------------------------------------|-------|-------|------------|------|------------------------------------|------------|------|---------------|---------|------------|-----------------------|------|-------|-------------|-------|------|----------|------|------|-------|------|------|-------|------|------|----------|------|------|------|-------|-------|-------|---------|-------|
| İL | | İLÇE | | OKUL | | | | | SINAV ADI | | | | | OKUL | İLÇE | İL | GENEL | | | | | | | | | | | | | | | | | | | | | |
| VAN | | TUŞBA | | ŞEHİT FERHAT ARSLAN ANADOLU LİSESİ | | | | | TYT 1. Deneme 2023-2024 (1.Oturum) | | | | | 143 | 288 | 504 | 18133 | | | | | | | | | | | | | | | | | | | | | |
| Sıra | Ö.No | İsim | Sınıf | TYT Türkçe | | | TYT Sosyal | | | | | TYT Matematik | | | TYT Fen | | | Toplam | | | TYT | | | | | | | | | | | | | | | | | |
| | | | | Türkçe | | | Tarih-1 | | | Coğrafya-1 | | | Felsefe | | Din Kül. ve Ahl. Bil. | | | Matematik-1 | | | Geometri | | | Fizik | | | Kimya | | | Biyoloji | | | Puan | | | Genel | | |
| | | | | D | Y | N | D | Y | N | D | Y | N | D | Y | N | D | Y | N | D | Y | N | D | Y | N | D | Y | N | D | Y | N | D | Y | N | D | Y | N | Puan | Genel |
| Genel Ortalama | | | | 27,15 | 9,14 | 24,87 | 2,51 | 1,42 | 2,16 | 2,00 | 1,38 | 1,65 | 2,56 | 1,26 | 2,25 | 3,46 | 0,56 | 3,32 | 12,30 | 3,64 | 11,39 | 1,27 | 0,44 | 1,16 | 1,06 | 2,02 | 0,56 | 1,25 | 1,46 | 0,89 | 1,40 | 1,30 | 1,08 | 54,96 | 22,62 | 49,33 | 286,520 | |
| Okul Ortalaması | | | | 16,79 | 17,20 | 12,49 | 1,90 | 2,04 | 1,38 | 1,56 | 2,03 | 1,05 | 1,67 | 1,87 | 1,20 | 2,74 | 1,40 | 2,39 | 5,08 | 5,48 | 3,71 | 0,39 | 0,74 | 0,21 | 0,38 | 2,15 | -0,15 | 0,38 | 1,42 | 0,02 | 0,80 | 1,21 | 0,49 | 31,69 | 35,54 | 22,79 | 201,350 | |
| SINIF: 11* | | | | | | | | | | | | | | | | | | | | | | | | | | | | | | | | | | | | | | |
| 1 | 172 | ÖZCAN KAPLAN | 11* | 21 | 16 | 17,00 | 3 | 2 | 2,50 | 2 | 3 | 1,25 | 3 | 2 | 2,50 | 3 | 2 | 2,50 | 5 | 2 | 4,50 | | | | 1 | 3 | 0,25 | 2 | 1 | 1,75 | 2 | 1 | 1,75 | 42 | 32 | 34,00 | 242,620 | 13566 |

NET ORTALAMALARINA GÖRE KİYASLAMA

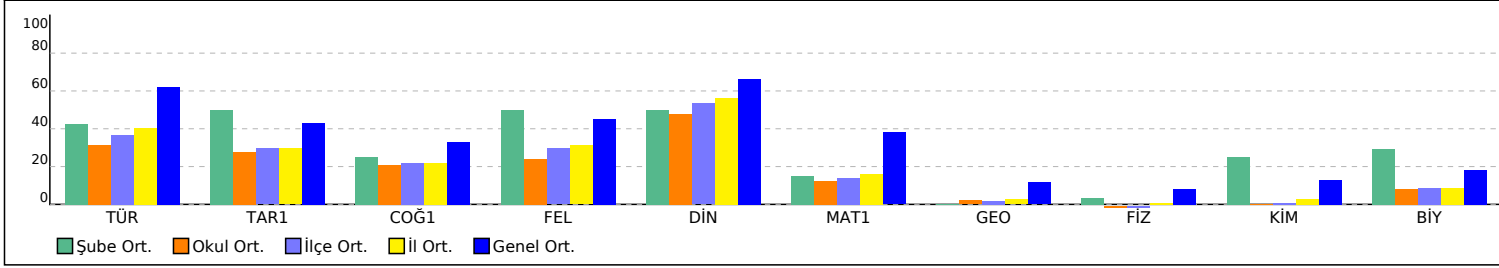

PUAN ORT. GÖRE KİYAS

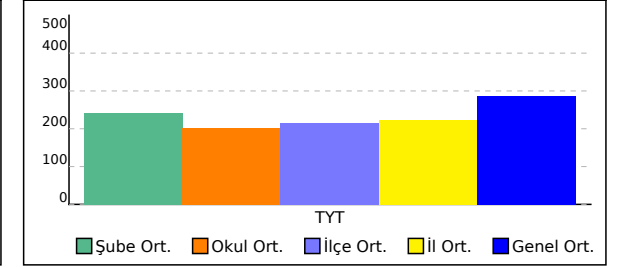

11A SINIFI TYT NET LİSTESİ (TYT sıralı)

KATILIMLAR

| İL | | İLÇE | | OKUL | | | | | | | | | | SINAV ADI | | | | | | | | | | OKUL | İLÇE | İL | GENEL | | | | | | | | | | | |
|-----------------|------|-------|-------|------------------------------------|-------|-------|------------|------|------------|------|---------|------|-----------------------|------------------------------------|-------------|---------|------|-------|-------|-------|-------|----------|------|-------|------|------|-------|-------|------|------|------|------|------|-------|-------|-------|---------|--|
| VAN | | TUŞBA | | ŞEHİT FERHAT ARSLAN ANADOLU LİSESİ | | | | | | | | | | TYT 1. Deneme 2023-2024 (1.Oturum) | | | | | | | | | | 143 | 288 | 504 | 18133 | | | | | | | | | | | |
| Sıra | Ö.No | İsim | Sınıf | TYT Türkçe | | | TYT Sosyal | | | | | | TYT Matematik | | | TYT Fen | | | | | | Toplam | | | TYT | | | | | | | | | | | | | |
| | | | | Türkçe | | | Tarih-1 | | Coğrafya-1 | | Felsefe | | Din Kül. ve Ahl. Bil. | | Matematik-1 | | | Fizik | | Kimya | | Biyoloji | | D Y N | | | Puan | Genel | | | | | | | | | | |
| | | | | D | Y | N | D | Y | N | D | Y | N | D | Y | N | D | Y | N | D | Y | N | D | Y | N | D | Y | N | | | | | | | | | | | |
| Genel Ortalama | | | | 27,15 | 9,14 | 24,87 | 2,51 | 1,42 | 2,16 | 2,00 | 1,38 | 1,65 | 2,56 | 1,26 | 2,25 | 3,46 | 0,56 | 3,32 | 12,30 | 3,64 | 11,39 | 1,27 | 0,44 | 1,16 | 1,06 | 2,02 | 0,56 | 1,25 | 1,46 | 0,89 | 1,40 | 1,30 | 1,08 | 54,96 | 22,62 | 49,33 | 286,520 | |
| Okul Ortalaması | | | | 16,79 | 17,20 | 12,49 | 1,90 | 2,04 | 1,38 | 1,56 | 2,03 | 1,05 | 1,67 | 1,87 | 1,20 | 2,74 | 1,40 | 2,39 | 5,08 | 5,48 | 3,71 | 0,39 | 0,74 | 0,21 | 0,38 | 2,15 | -0,15 | 0,38 | 1,42 | 0,02 | 0,80 | 1,21 | 0,49 | 31,69 | 35,54 | 22,79 | 201,350 | |

| SINIF: 11A | | | | | | | | | | | | | | | | | | | | | | | | | | | | | | | | | | | | | | |
|------------|-----|---------------------|-----|----|----|-------|---|---|-------|---|---|-------|---|------|-------|---|------|------|----|------|-------|---|---|-------|------|---|-------|------|---|-------|------|----|-------|-------|---------|-------|---------|-------|
| 1 | 250 | İMRAN FEYDA | 11A | 20 | 16 | 16,00 | 2 | 3 | 1,25 | | | 3 | 1 | 2,75 | 4 | 1 | 3,75 | 6 | 9 | 3,75 | | | 1 | 3 | 0,25 | 1 | 4 | 0,00 | 4 | 1 | 3,75 | 41 | 38 | 31,50 | 235,210 | 14207 | | |
| 2 | 108 | YUSUF İLÇİ | 11A | 14 | 26 | 7,50 | 2 | 3 | 1,25 | 0 | 4 | -1,00 | 4 | 1 | 3,75 | 4 | 1 | 3,75 | 12 | 8 | 10,00 | 1 | 3 | 0,25 | 2 | 4 | 1,00 | 1 | 5 | -0,25 | 2 | 4 | 1,00 | 42 | 59 | 27,25 | 223,390 | 15117 |
| 3 | 54 | CANAN YILDIRIMVURAN | 11A | 24 | 13 | 20,75 | | | | | | | 1 | 0 | 1,00 | | | | 8 | 12 | 5,00 | | | | 0 | 4 | -1,00 | 0 | 2 | -0,50 | 2 | 2 | 1,50 | 35 | 33 | 26,75 | 220,088 | 15342 |
| 4 | 226 | SEVİL SOYSANA | 11A | 18 | 21 | 12,75 | | | | | | | | | | | | | 13 | 3 | 12,25 | | | | 0 | 6 | -1,50 | 0 | 4 | -1,00 | 2 | 3 | 1,25 | 33 | 37 | 23,75 | 212,018 | 15868 |
| 5 | 41 | SALIHA DUMAN | 11A | 22 | 14 | 18,50 | 0 | 5 | -1,25 | 1 | 3 | 0,25 | 1 | 4 | 0,00 | 2 | 1 | 1,75 | 2 | 8 | 0,00 | | | | 1 | 5 | -0,25 | 1 | 5 | -0,25 | 3 | 1 | 2,75 | 33 | 46 | 21,50 | 204,615 | 16271 |
| 6 | 143 | ZEYNEP AKTAŞ | 11A | 16 | 19 | 11,25 | 3 | 2 | 2,50 | 0 | 5 | -1,25 | 2 | 3 | 1,25 | 2 | 3 | 1,25 | 5 | 11 | 2,25 | 0 | 2 | -0,50 | 1 | 5 | -0,25 | 2 | 1 | 1,75 | 3 | 3 | 2,25 | 34 | 54 | 20,50 | 202,598 | 16380 |
| 7 | 34 | DERYA ÖZGÖKÇE | 11A | 13 | 22 | 7,50 | 2 | 2 | 1,50 | 2 | 2 | 1,50 | 0 | 5 | -1,25 | 2 | 3 | 1,25 | 5 | 23 | -0,75 | 1 | 9 | -1,25 | 2 | 5 | 0,75 | 3 | 3 | 2,25 | 0 | 5 | -1,25 | 30 | 79 | 10,25 | 172,050 | 17378 |
| 8 | 290 | EMİRHAN YAŞAR | 11A | 8 | 32 | 0,00 | 0 | 5 | -1,25 | 1 | 4 | 0,00 | 0 | 5 | -1,25 | 1 | 4 | 0,00 | 7 | 23 | 1,25 | 3 | 7 | 1,25 | 2 | 5 | 0,75 | 1 | 6 | -0,50 | 1 | 5 | -0,25 | 24 | 96 | 0,00 | 142,000 | 17857 |

NET ORTALAMALARINA GÖRE KIYASLAMA

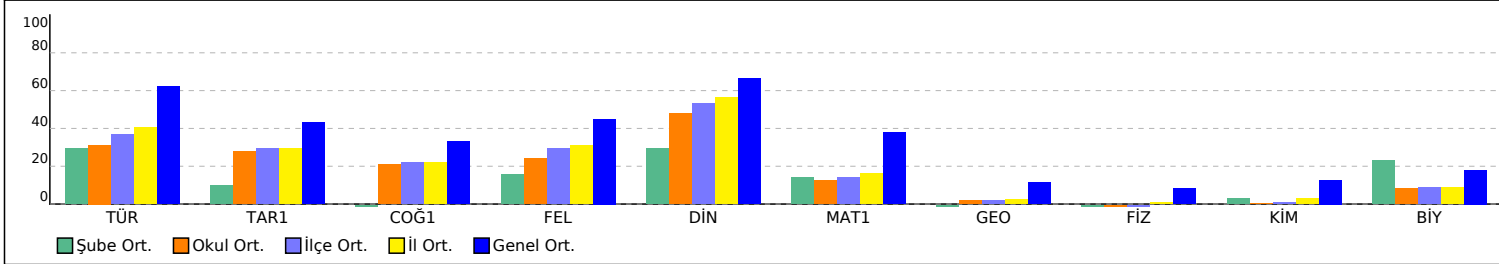

PUAN ORT. GÖRE KIYAS

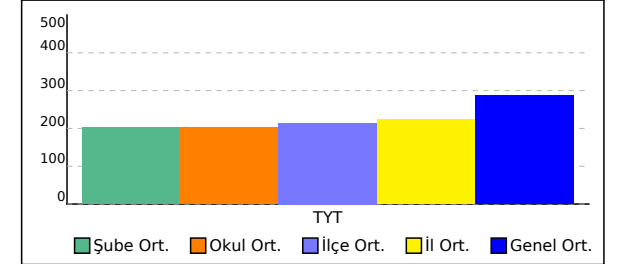

11B SINIFI TYT NET LİSTESİ (TYT sıralı)

| | | | | | | | | | | | | | | | KATILIMLAR | | | | | | | | | | | | | | | | | | | | | | | |
|-----------------|------|-------|-------|------------------------------------|-------|-------|------------|------|------------|------|---------|------|------------------------------------|------|-------------|---------|------|----------|-------|-------|-------|--------|------|----------|------|-------|-------|------|------|-------|------|------|------|-------|-------|-------|---------|--|
| İL | | İLÇE | | OKUL | | | | | | | | | SINAV ADI | | | | | | OKUL | İLÇE | İL | GENEL | | | | | | | | | | | | | | | | |
| VAN | | TUŞBA | | ŞEHİT FERHAT ARSLAN ANADOLU LİSESİ | | | | | | | | | TYT 1. Deneme 2023-2024 (1.Oturum) | | | | | | 143 | 288 | 504 | 18133 | | | | | | | | | | | | | | | | |
| Sıra | Ö.No | İsim | Sınıf | TYT Türkçe | | | TYT Sosyal | | | | | | TYT Matematik | | | TYT Fen | | | | | | Toplam | | | TYT | | | | | | | | | | | | | |
| | | | | Türkçe | | | Tarih-1 | | Coğrafya-1 | | Felsefe | | Din Kül. ve Ahl. Bil. | | Matematik-1 | | | Geometri | | Fizik | | Kimya | | Biyoloji | | D Y N | | | Puan | Genel | | | | | | | | |
| | | | | D | Y | N | D | Y | N | D | Y | N | D | Y | N | D | Y | N | D | Y | N | D | Y | N | D | Y | N | D | Y | N | D | Y | N | Puan | Genel | | | |
| Genel Ortalama | | | | 27,15 | 9,14 | 24,87 | 2,51 | 1,42 | 2,16 | 2,00 | 1,38 | 1,65 | 2,56 | 1,26 | 2,25 | 3,46 | 0,56 | 3,32 | 12,30 | 3,64 | 11,39 | 1,27 | 0,44 | 1,16 | 1,06 | 2,02 | 0,56 | 1,25 | 1,46 | 0,89 | 1,40 | 1,30 | 1,08 | 54,96 | 22,62 | 49,33 | 286,520 | |
| Okul Ortalaması | | | | 16,79 | 17,20 | 12,49 | 1,90 | 2,04 | 1,38 | 1,56 | 2,03 | 1,05 | 1,67 | 1,87 | 1,20 | 2,74 | 1,40 | 2,39 | 5,08 | 5,48 | 3,71 | 0,39 | 0,74 | 0,21 | 0,38 | 2,15 | -0,15 | 0,38 | 1,42 | 0,02 | 0,80 | 1,21 | 0,49 | 31,69 | 35,54 | 22,79 | 201,350 | |

| SINIF: 11B | | | | | | | | | | | | | | | | | | | | | | | | | | | | | | | | | | | | | | |
|------------|-----|----------------------|-----|----|----|-------|---|---|-------|---|---|-------|---|---|-------|---|---|------|----|----|-------|---|---|-------|---|---|-------|---|---|-------|---|---|-------|----|----|-------|---------|-------|
| 1 | 42 | TUĞBA GÜNEŞ | 11B | 17 | 21 | 11,75 | 3 | 2 | 2,50 | 3 | 2 | 2,50 | 4 | 1 | 3,75 | 4 | 1 | 3,75 | 10 | 14 | 6,50 | 0 | 2 | -0,50 | 2 | 3 | 1,25 | 2 | 2 | 1,50 | 0 | 3 | -0,75 | 45 | 51 | 32,25 | 237,948 | 13982 |
| 2 | 361 | MEDİNE DUMANLIDAĞ | 11B | 21 | 14 | 17,50 | 1 | 2 | 0,50 | 3 | 1 | 2,75 | 4 | 1 | 3,75 | 3 | 0 | 3,00 | 1 | 1 | 0,75 | | | | | | | | | | | | | 33 | 19 | 28,25 | 225,040 | 14995 |
| 3 | 56 | RIFKI | 11B | 13 | 27 | 6,25 | 4 | 1 | 3,75 | 2 | 3 | 1,25 | 1 | 4 | 0,00 | 4 | 1 | 3,75 | 13 | 11 | 10,25 | 1 | 2 | 0,50 | 1 | 3 | 0,25 | 0 | 1 | -0,25 | 1 | 0 | 1,00 | 40 | 53 | 26,75 | 222,013 | 15209 |
| 4 | 61 | ÜMMÜGÜLSÜM GEZGEN | 11B | 23 | 13 | 19,75 | 1 | 3 | 0,25 | 2 | 2 | 1,50 | 3 | 2 | 2,50 | 3 | 2 | 2,50 | | | | | | | | | | | | | | | | 32 | 22 | 26,50 | 219,463 | 15377 |
| 5 | 107 | EMİRHAN BEYAZSAÇ | 11B | 10 | 12 | 7,00 | 0 | 3 | -0,75 | 2 | 2 | 1,50 | 3 | 0 | 3,00 | 4 | 1 | 3,75 | 5 | 9 | 2,75 | | | | | | | | | | | | | 24 | 27 | 17,25 | 193,185 | 16794 |
| 6 | 227 | HÜLYA ERÖRS | 11B | 14 | 24 | 8,00 | 2 | 3 | 1,25 | 3 | 2 | 2,50 | 3 | 2 | 2,50 | 2 | 3 | 1,25 | 2 | 2 | 1,50 | | | | | | | | | | | | | 26 | 36 | 17,00 | 192,300 | 16815 |
| 7 | 181 | ZEYNEP ERTEN | 11B | 17 | 20 | 12,00 | 1 | 4 | 0,00 | 2 | 2 | 1,50 | 2 | 2 | 1,50 | 2 | 3 | 1,25 | 4 | 15 | 0,25 | | | | | | | | | | | | | 28 | 46 | 16,50 | 190,270 | 16882 |
| 8 | 0 | YEZDA ERGİNYÜREK | 11B | 13 | 24 | 7,00 | 3 | 2 | 2,50 | 2 | 3 | 1,25 | 0 | 5 | -1,25 | 5 | 0 | 5,00 | 4 | 8 | 2,00 | | | | 0 | 5 | -1,25 | 0 | 5 | -1,25 | 2 | 1 | 1,75 | 29 | 53 | 15,75 | 188,625 | 16936 |
| 9 | 11 | ARZU ÇELİK | 11B | 13 | 26 | 6,50 | 3 | 2 | 2,50 | 2 | 3 | 1,25 | 4 | 1 | 3,75 | 3 | 2 | 2,50 | 2 | 12 | -1,00 | | | | | | | | | | | | | 27 | 46 | 15,50 | 187,965 | 16955 |
| 10 | 19 | HİCRAN KUŞ | 11B | 14 | 23 | 8,25 | 1 | 3 | 0,25 | 4 | 1 | 3,75 | 0 | 4 | -1,00 | 2 | 1 | 1,75 | 6 | 11 | 3,25 | 0 | 1 | -0,25 | 0 | 4 | -1,00 | | | | 0 | 1 | -0,25 | 27 | 49 | 14,75 | 185,423 | 17042 |
| 11 | 127 | KADİR GEZGEN | 11B | 17 | 21 | 11,75 | 0 | 5 | -1,25 | 2 | 2 | 1,50 | 1 | 3 | 0,25 | 3 | 1 | 2,75 | 2 | 10 | -0,50 | | | | | | | | | | | | | 25 | 42 | 14,50 | 184,263 | 17081 |
| 12 | 271 | YUSUF DAĞ | 11B | 4 | 13 | 0,75 | 3 | 1 | 2,75 | 2 | 3 | 1,25 | 3 | 1 | 2,75 | 3 | 2 | 2,50 | 3 | 5 | 1,75 | | | | 2 | 1 | 1,75 | | | | | | | 20 | 26 | 13,50 | 182,743 | 17137 |
| 13 | 256 | MUHAMMETKAVİYİLDİRİM | 11B | 15 | 25 | 8,75 | 3 | 2 | 2,50 | 3 | 2 | 2,50 | 2 | 3 | 1,25 | 2 | 3 | 1,25 | 3 | 8 | 1,00 | | | | 0 | 7 | -1,75 | 0 | 7 | -1,75 | 0 | 6 | -1,50 | 28 | 63 | 12,25 | 177,658 | 17247 |
| 14 | 51 | SEYFULLAH TEKER | 11B | 9 | 29 | 1,75 | 5 | 0 | 5,00 | 0 | 5 | -1,25 | 1 | 4 | 0,00 | 4 | 1 | 3,75 | 4 | 9 | 1,75 | | | | | | | | | | | | | 23 | 48 | 11,00 | 174,993 | 17321 |
| 15 | 406 | GÖKNUR DAĞ | 11B | 9 | 20 | 4,00 | 1 | 1 | 0,75 | 0 | 3 | -0,75 | 0 | 3 | -0,75 | 2 | 2 | 1,50 | 3 | 7 | 1,25 | 1 | 1 | 0,75 | 1 | 1 | 0,75 | 0 | 2 | -0,50 | 1 | 1 | 0,75 | 18 | 41 | 7,75 | 164,925 | 17522 |
| 16 | 87 | ENES DEMİR | 11B | 5 | 13 | 1,75 | 1 | 2 | 0,50 | 3 | 2 | 2,50 | | | | 2 | 1 | 1,75 | 1 | 8 | -1,00 | | | | 0 | 4 | -1,00 | 0 | 3 | -0,75 | 3 | 1 | 2,75 | 15 | 34 | 6,50 | 161,443 | 17597 |
| 17 | 43 | SERHAT SOYLU | 11B | 6 | 12 | 3,00 | 2 | 2 | 1,50 | 1 | 3 | 0,25 | | | | 2 | 2 | 1,50 | | | | | | | | | | | | | | | | 11 | 19 | 6,25 | 160,485 | 17618 |
| 18 | 471 | CELİL SOYLU | 11B | 5 | 24 | -1,00 | 0 | 5 | -1,25 | 1 | 4 | 0,00 | 1 | 4 | 0,00 | 2 | 3 | 1,25 | 4 | 7 | 2,25 | | | | 2 | 5 | 0,75 | 0 | 4 | -1,00 | 4 | 2 | 3,50 | 19 | 58 | 4,50 | 155,850 | 17698 |
| 19 | 162 | YUSUFYILDIRIMVURAN | 11B | 6 | 33 | -2,25 | 1 | 4 | 0,00 | 1 | 4 | 0,00 | 1 | 3 | 0,25 | 2 | 3 | 1,25 | 8 | 22 | 2,50 | 2 | 8 | 0,00 | 1 | 6 | -0,50 | 0 | 7 | -1,75 | 1 | 4 | 0,00 | 23 | 94 | -0,50 | 140,693 | 17873 |

NET ORTALAMALARINA GÖRE KIYASLAMA

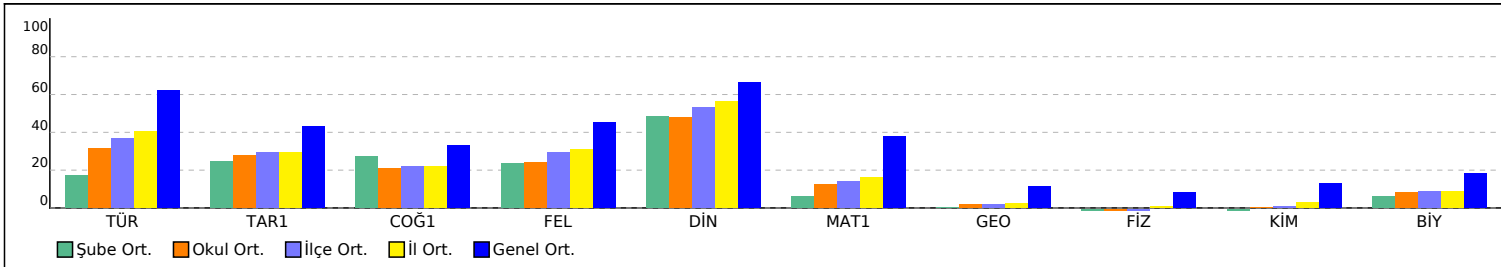

PUAN ORT. GÖRE KIYAS

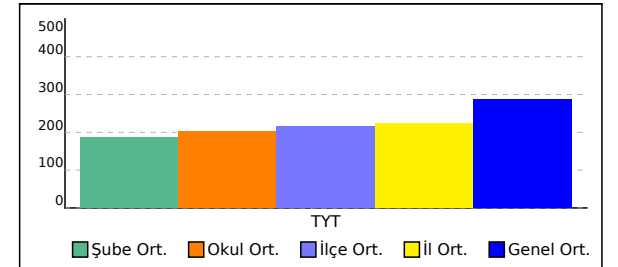

11D SINIFI TYT NET LİSTESİ (TYT sıralı)

| | | | | | | | | | | | | | | | | | | | KATILIMLAR | | | | | | | | | | | | | | | | | | | |
|-----------------|------|----------------------|-------|------------------------------------|-------|-------|------------|------|------------|------|---------|-------|-----------------------|------------------------------------|-------------|---------|------|-------|------------|------|-------|--------|-------|----------|------|-------|-------|------|-------|-------|------|------|-------|-------|---------|---------|---------|-------|
| İL | | İLÇE | | OKUL | | | | | | | | | | SINAV ADI | | | | | | OKUL | İLÇE | İL | GENEL | | | | | | | | | | | | | | | |
| VAN | | TUŞBA | | ŞEHİT FERHAT ARSLAN ANADOLU LİSESİ | | | | | | | | | | TYT 1. Deneme 2023-2024 (1.Oturum) | | | | | | 143 | 288 | 504 | 18133 | | | | | | | | | | | | | | | |
| Sıra | Ö.No | İsim | Sınıf | TYT Türkçe | | | TYT Sosyal | | | | | | TYT Matematik | | | TYT Fen | | | | | | Toplam | | | TYT | | | | | | | | | | | | | |
| | | | | Türkçe | | | Tarih-1 | | Coğrafya-1 | | Felsefe | | Din Kül. ve Ahl. Bil. | | Matematik-1 | | | Fizik | | | Kimya | | | Biyoloji | | | Puan | | | Genel | | | | | | | | |
| | | | | D | Y | N | D | Y | N | D | Y | N | D | Y | N | D | Y | N | D | Y | N | D | Y | N | D | Y | N | Puan | Genel | | | | | | | | | |
| Genel Ortalama | | | | 27,15 | 9,14 | 24,87 | 2,51 | 1,42 | 2,16 | 2,00 | 1,38 | 1,65 | 2,56 | 1,26 | 2,25 | 3,46 | 0,56 | 3,32 | 12,30 | 3,64 | 11,39 | 1,27 | 0,44 | 1,16 | 1,06 | 2,02 | 0,56 | 1,25 | 1,46 | 0,89 | 1,40 | 1,30 | 1,08 | 54,96 | 22,62 | 49,33 | 286,520 | |
| Okul Ortalaması | | | | 16,79 | 17,20 | 12,49 | 1,90 | 2,04 | 1,38 | 1,56 | 2,03 | 1,05 | 1,67 | 1,87 | 1,20 | 2,74 | 1,40 | 2,39 | 5,08 | 5,48 | 3,71 | 0,39 | 0,74 | 0,21 | 0,38 | 2,15 | -0,15 | 0,38 | 1,42 | 0,02 | 0,80 | 1,21 | 0,49 | 31,69 | 35,54 | 22,79 | 201,350 | |
| SINIF: 11D | | | | | | | | | | | | | | | | | | | | | | | | | | | | | | | | | | | | | | |
| 1 | 50 | BERFİN GEZGEN | 11D | 29 | 11 | 26,25 | 4 | 0 | 4,00 | 4 | 1 | 3,75 | 2 | 3 | 1,25 | 4 | 1 | 3,75 | 11 | 5 | 9,75 | 0 | 1 | -0,25 | 2 | 1 | 1,75 | 0 | 1 | -0,25 | 1 | 3 | 0,25 | 57 | 27 | 50,25 | 290,413 | 8569 |
| 2 | 189 | KEREM YILDIRIMÇAKAR | 11D | 30 | 8 | 28,00 | 3 | 1 | 2,75 | 4 | 1 | 3,75 | 1 | 3 | 0,25 | 3 | 1 | 2,75 | 13 | 6 | 11,50 | 0 | 1 | -0,25 | 1 | 1 | 0,75 | | | 1 | 4 | 0,00 | 56 | 26 | 49,50 | 287,880 | 8834 | |
| 3 | 55 | MEHMET CAN BARAN | 11D | 21 | 15 | 17,25 | 3 | 2 | 2,50 | 3 | 2 | 2,50 | 2 | 3 | 1,25 | 4 | 1 | 3,75 | 7 | 7 | 5,25 | | | | 2 | 3 | 1,25 | 0 | 3 | -0,75 | 2 | 3 | 1,25 | 44 | 39 | 34,25 | 243,263 | 13513 |
| 4 | 147 | EYLÜL CANCAN | 11D | 18 | 11 | 15,25 | 3 | 1 | 2,75 | 3 | 1 | 2,75 | 2 | 2 | 1,50 | 3 | 2 | 2,50 | 2 | 4 | 1,00 | | | 0 | 2 | -0,50 | 0 | 4 | -1,00 | 2 | 3 | 1,25 | 33 | 30 | 25,50 | 217,018 | 15546 | |
| 5 | 184 | MUSTAFA AYDOĞDU | 11D | 20 | 16 | 16,00 | 2 | 3 | 1,25 | 1 | 4 | 0,00 | 0 | 5 | -1,25 | 3 | 2 | 2,50 | 3 | 1 | 2,75 | | | 0 | 5 | -1,25 | 1 | 4 | 0,00 | 3 | 1 | 2,75 | 33 | 41 | 22,75 | 208,685 | 16057 | |
| 6 | 175 | BERNARDO KUARESMA Y | 11D | 11 | 28 | 4,00 | 3 | 2 | 2,50 | 2 | 3 | 1,25 | 2 | 3 | 1,25 | 3 | 2 | 2,50 | 9 | 21 | 3,75 | 0 | 6 | -1,50 | 0 | 6 | -1,50 | 2 | 5 | 0,75 | 1 | 5 | -0,25 | 33 | 81 | 12,75 | 179,945 | 17203 |
| 7 | 206 | MÜCAHİT YILDIRIM ÇKÇ | 11D | 11 | 28 | 4,00 | 0 | 5 | -1,25 | 1 | 4 | 0,00 | 0 | 5 | -1,25 | 1 | 4 | 0,00 | 8 | 22 | 2,50 | 4 | 6 | 2,50 | 1 | 6 | -0,50 | 2 | 5 | 0,75 | 1 | 5 | -0,25 | 29 | 90 | 6,50 | 161,110 | 17603 |
| 8 | 207 | MUHAMMED ALİ İŞİK | 11D | 7 | 30 | -0,50 | 0 | 5 | -1,25 | 1 | 4 | 0,00 | 2 | 3 | 1,25 | 0 | 5 | -1,25 | 7 | 23 | 1,25 | 5 | 5 | 3,75 | 2 | 5 | 0,75 | 2 | 5 | 0,75 | 1 | 5 | -0,25 | 27 | 90 | 4,50 | 155,705 | 17701 |
| 9 | 211 | ASAF GÖLCİ | 11D | 9 | 28 | 2,00 | 2 | 3 | 1,25 | 3 | 2 | 2,50 | 0 | 5 | -1,25 | 1 | 4 | 0,00 | 2 | 4 | 1,00 | | | 0 | 7 | -1,75 | 1 | 2 | 0,50 | | | 18 | 55 | 4,25 | 154,525 | 17714 | | |
| 10 | 0 | ORHAN ÖNAL | 11D | 9 | 17 | 4,75 | 2 | 2 | 1,50 | 2 | 3 | 1,25 | 0 | 3 | -0,75 | 0 | 3 | -0,75 | 4 | 14 | 0,50 | 0 | 3 | -0,75 | 1 | 5 | -0,25 | 0 | 3 | -0,75 | 0 | 4 | -1,00 | 18 | 57 | 3,75 | 152,628 | 17737 |
| 11 | 15 | YÜCEL ALPDAĞTAŞ | 11D | 6 | 30 | -1,50 | 2 | 3 | 1,25 | 0 | 5 | -1,25 | 1 | 4 | 0,00 | 0 | 5 | -1,25 | 1 | 1 | 0,75 | | | 0 | 1 | -0,25 | 1 | 1 | 0,75 | 1 | 4 | 0,00 | 12 | 54 | -1,50 | 137,685 | 17904 | |
| 12 | 36 | MUSTAFA CENGİZ | 11D | 7 | 31 | -0,75 | 2 | 3 | 1,25 | 1 | 4 | 0,00 | 0 | 5 | -1,25 | 0 | 5 | -1,25 | 6 | 21 | 0,75 | 0 | 10 | -2,50 | 0 | 6 | -1,50 | 2 | 3 | 1,25 | 1 | 4 | 0,00 | 19 | 92 | -4,00 | | |
| 13 | 376 | İSMAİL KAPLAN | 11D | 2 | 23 | -3,75 | 0 | 4 | -1,00 | 0 | 3 | -0,75 | 1 | 2 | 0,50 | 0 | 3 | -0,75 | 2 | 11 | -0,75 | 0 | 2 | -0,50 | 1 | 6 | -0,50 | 1 | 6 | -0,50 | 2 | 4 | 1,00 | 9 | 64 | -7,00 | | |

NET ORTALAMALARINA GÖRE KIYASLAMA

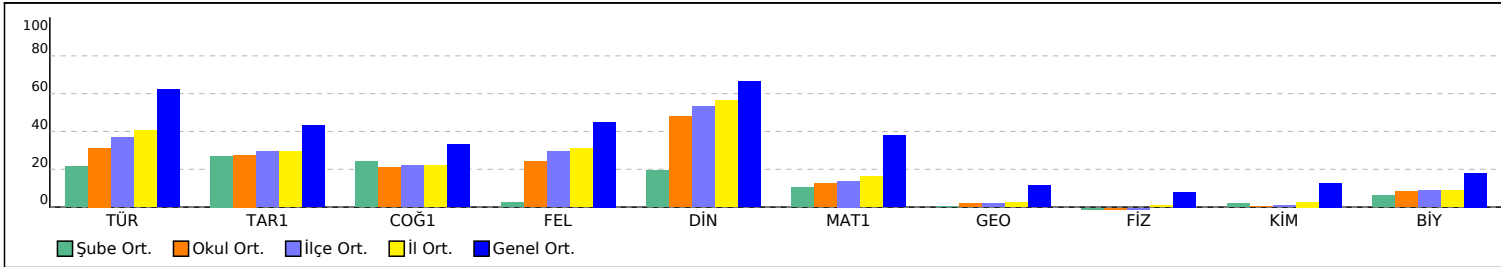

PUAN ORT. GÖRE KIYAS

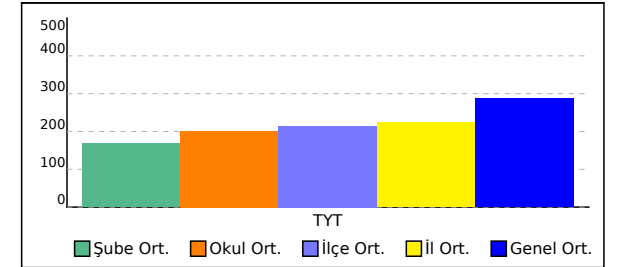

11F SINIFI TYT NET LİSTESİ (TYT sıralı)

| | | | | | | | | | | | | | | KATILIMLAR | | | | | | | | | | | | | | | | | | | | | | | | | |
|-----------------|------|-------------------|-------|------------------------------------|-------|-------|------------|------|------------|------------------------------------|---------|-------|-----------------------|------------|-------------|---------|----------|------|-------|------|-------|--------|----------|-------|-------|------|-------|-------|-------|-------|-------|------|-------|-------|-------|---------|---------|---------|-------|
| İL | | İLÇE | | OKUL | | | | | | SINAV ADI | | | | | | OKUL | İLÇE | İL | GENEL | | | | | | | | | | | | | | | | | | | | |
| VAN | | TUŞBA | | ŞEHİT FERHAT ARSLAN ANADOLU LİSESİ | | | | | | TYT 1. Deneme 2023-2024 (1.Oturum) | | | | | | 143 | 288 | 504 | 18133 | | | | | | | | | | | | | | | | | | | | |
| Sıra | Ö.No | İsim | Sınıf | TYT Türkçe | | | TYT Sosyal | | | | | | TYT Matematik | | | TYT Fen | | | | | | Toplam | | | TYT | | | | | | | | | | | | | | |
| | | | | Türkçe | | | Tarih-1 | | Coğrafya-1 | | Felsefe | | Din Kül. ve Ahl. Bil. | | Matematik-1 | | Geometri | | Fizik | | Kimya | | Biyoloji | | D Y N | | | Puan | Genel | | | | | | | | | | |
| | | | | D | Y | N | D | Y | N | D | Y | N | D | Y | N | D | Y | N | D | Y | N | D | Y | N | D | Y | N | | | | | | | | | | | | |
| Genel Ortalama | | | | 27,15 | 9,14 | 24,87 | 2,51 | 1,42 | 2,16 | 2,00 | 1,38 | 1,65 | 2,56 | 1,26 | 2,25 | 3,46 | 0,56 | 3,32 | 12,30 | 3,64 | 11,39 | 1,27 | 0,44 | 1,16 | 1,06 | 2,02 | 0,56 | 1,25 | 1,46 | 0,89 | 1,40 | 1,30 | 1,08 | 54,96 | 22,62 | 49,33 | 286,520 | | |
| Okul Ortalaması | | | | 16,79 | 17,20 | 12,49 | 1,90 | 2,04 | 1,38 | 1,56 | 2,03 | 1,05 | 1,67 | 1,87 | 1,20 | 2,74 | 1,40 | 2,39 | 5,08 | 5,48 | 3,71 | 0,39 | 0,74 | 0,21 | 0,38 | 2,15 | -0,15 | 0,38 | 1,42 | 0,02 | 0,80 | 1,21 | 0,49 | 31,69 | 35,54 | 22,79 | 201,350 | | |
| SINIF: 11F | | | | | | | | | | | | | | | | | | | | | | | | | | | | | | | | | | | | | | | |
| 1 | 60 | EMRULLAH SÖNMEZ | 11F | 30 | 6 | 28,50 | 4 | 0 | 4,00 | 3 | 2 | 2,50 | 4 | 1 | 3,75 | 5 | 0 | 5,00 | 14 | 2 | 13,50 | | | | | 0 | 1 | -0,25 | 0 | 1 | -0,25 | | | 60 | 13 | 56,75 | 309,660 | 6607 | |
| 2 | 0 | BORAN ALADAĞ | 11F | 23 | 12 | 20,00 | 4 | 1 | 3,75 | 2 | 1 | 1,75 | 3 | 2 | 2,50 | 4 | 1 | 3,75 | 9 | 3 | 8,25 | | | | | | | 0 | 1 | -0,25 | 0 | 1 | -0,25 | 45 | 22 | 39,50 | 258,670 | 12000 | |
| 3 | 25 | BARZAN İŞİK | 11F | 29 | 5 | 27,75 | 3 | 2 | 2,50 | 2 | 0 | 2,00 | 2 | 0 | 2,00 | 3 | 1 | 2,75 | 3 | 2 | 2,50 | | | | | | | 0 | 1 | -0,25 | 0 | 1 | -0,25 | 42 | 12 | 39,00 | 256,153 | 12251 | |
| 4 | 0 | MUHAMMED TURAN GS | 11F | 19 | 8 | 17,00 | 1 | 3 | 0,25 | 2 | 3 | 1,25 | | | | | | | 10 | 6 | 8,50 | | | | | | | | | | | | 32 | 20 | 27,00 | 221,330 | 15259 | | |
| 5 | 160 | BİRKAN BOZKURT | 11F | 22 | 10 | 19,50 | 2 | 2 | 1,50 | 1 | 0 | 1,00 | 0 | 2 | -0,50 | 5 | 0 | 5,00 | | | | | | | | | | | | | | | 30 | 14 | 26,50 | 219,495 | 15376 | | |
| 6 | 135 | MUHAMMED TEKTAŞ | 11F | 18 | 14 | 14,50 | 4 | 1 | 3,75 | 2 | 3 | 1,25 | 2 | 0 | 2,00 | 3 | 2 | 2,50 | 2 | 6 | 0,50 | 1 | 0 | 1,00 | 0 | 3 | -0,75 | | | 1 | 1 | 0,75 | 33 | 30 | 25,50 | 217,125 | 15535 | | |
| 7 | 586 | CELAL DUMRUL FB | 11F | 15 | 21 | 9,75 | 1 | 2 | 0,50 | 1 | 2 | 0,50 | 1 | 3 | 0,25 | 1 | 4 | 0,00 | 11 | 7 | 9,25 | 1 | 1 | 0,75 | 0 | 1 | -0,25 | | | 2 | 2 | 1,50 | 33 | 43 | 22,25 | 207,978 | 16090 | | |
| 8 | 164 | MUHAMMED SEVİM | 11F | 13 | 11 | 10,25 | 2 | 2 | 1,50 | 2 | 2 | 1,50 | | | | 2 | 1 | 1,75 | 6 | 0 | 6,00 | | | | | 0 | 6 | -1,50 | 0 | 1 | -0,25 | 1 | 2 | 0,50 | 26 | 25 | 19,75 | 200,263 | 16497 |
| 9 | 63 | HÜSEYİN ÇAKIRGS | 11F | 10 | 22 | 4,50 | 2 | 2 | 1,50 | 0 | 3 | -0,75 | 1 | 3 | 0,25 | 3 | 1 | 2,75 | 2 | 9 | -0,25 | 0 | 1 | -0,25 | 0 | 4 | -1,00 | 0 | 1 | -0,25 | 2 | 2 | 1,50 | 20 | 48 | 8,00 | 165,585 | 17511 | |

NET ORTALAMALARINA GÖRE KIYASLAMA

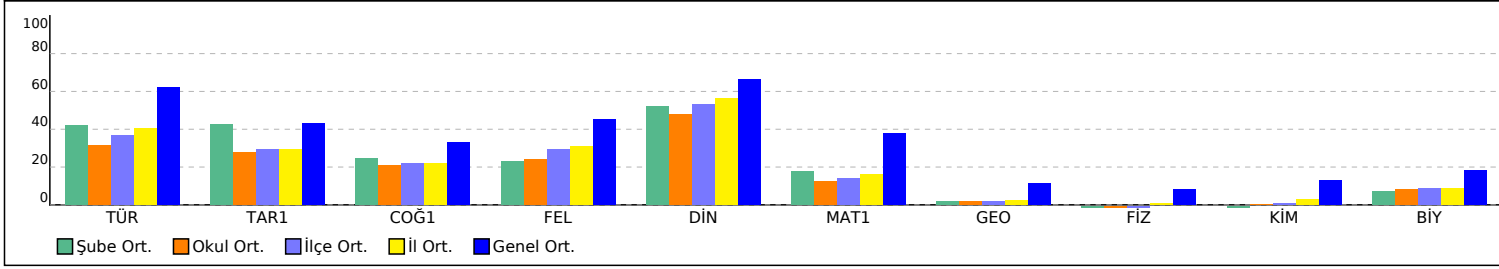

PUAN ORT. GÖRE KIYAS

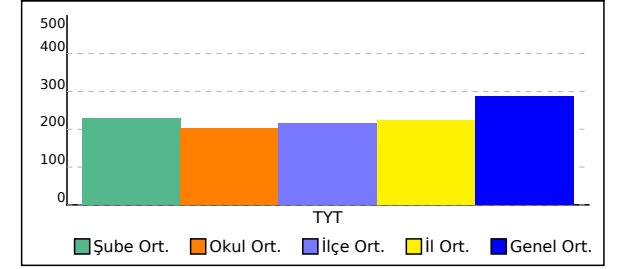

11İ SINIFI TYT NET LİSTESİ (TYT sıralı)

| | | | | | | | | | | | | | | KATILIMLAR | | | | | | | | | | | | | | | | | | | | | | | | | | |
|-----------------|------|---------------------|-------|------------------------------------|-------|-------|------------|------|------------|------------------------------------|---------|-------|-----------------------|------------|-------------|---------|------|-------|-------|------|-------|--------|------|----------|------|------|-------|------|-------|------|-------|-------|------|-------|-------|-------|---------|-------|---------|-------|
| İL | | İLÇE | | OKUL | | | | | | SINAV ADI | | | | | | OKUL | İLÇE | İL | GENEL | | | | | | | | | | | | | | | | | | | | | |
| VAN | | TUŞBA | | ŞEHİT FERHAT ARSLAN ANADOLU LİSESİ | | | | | | TYT 1. Deneme 2023-2024 (1.Oturum) | | | | | | 143 | 288 | 504 | 18133 | | | | | | | | | | | | | | | | | | | | | |
| Sıra | Ö.No | İsim | Sınıf | TYT Türkçe | | | TYT Sosyal | | | | | | TYT Matematik | | | TYT Fen | | | | | | Toplam | | | TYT | | | | | | | | | | | | | | | |
| | | | | Türkçe | | | Tarih-1 | | Coğrafya-1 | | Felsefe | | Din Kül. ve Ahl. Bil. | | Matematik-1 | | | Fizik | | | Kimya | | | Biyoloji | | | D Y N | | | Puan | Genel | | | | | | | | | |
| | | | | D | Y | N | D | Y | N | D | Y | N | D | Y | N | D | Y | N | D | Y | N | D | Y | N | D | Y | N | D | Y | N | Puan | Genel | | | | | | | | |
| Genel Ortalama | | | | 27,15 | 9,14 | 24,87 | 2,51 | 1,42 | 2,16 | 2,00 | 1,38 | 1,65 | 2,56 | 1,26 | 2,25 | 3,46 | 0,56 | 3,32 | 12,30 | 3,64 | 11,39 | 1,27 | 0,44 | 1,16 | 1,06 | 2,02 | 0,56 | 1,25 | 1,46 | 0,89 | 1,40 | 1,30 | 1,08 | 54,96 | 22,62 | 49,33 | 286,520 | | | |
| Okul Ortalaması | | | | 16,79 | 17,20 | 12,49 | 1,90 | 2,04 | 1,38 | 1,56 | 2,03 | 1,05 | 1,67 | 1,87 | 1,20 | 2,74 | 1,40 | 2,39 | 5,08 | 5,48 | 3,71 | 0,39 | 0,74 | 0,21 | 0,38 | 2,15 | -0,15 | 0,38 | 1,42 | 0,02 | 0,80 | 1,21 | 0,49 | 31,69 | 35,54 | 22,79 | 201,350 | | | |
| SINIF: 11İ | | | | | | | | | | | | | | | | | | | | | | | | | | | | | | | | | | | | | | | | |
| 1 | 128 | BERAT MEYDAN | 11İ | 20 | 10 | 17,50 | 2 | 2 | 1,50 | 2 | 2 | 1,50 | 3 | 0 | 3,00 | 4 | 1 | 3,75 | 5 | 5 | 3,75 | | | | | | | | | | | | | | | | | | | |
| 2 | 575 | MUHAMMED SEFA DURAR | 11İ | 9 | 22 | 3,50 | 0 | 3 | -0,75 | 3 | 0 | 3,00 | 1 | 4 | 0,00 | 3 | 1 | 2,75 | 1 | 3 | 0,25 | | | | | | 2 | 0 | 2,00 | 0 | 1 | -0,25 | 1 | 1 | 0,75 | 20 | 35 | 11,25 | 175,620 | 17298 |
| 3 | 366 | ENİS KARA | 11İ | 7 | 17 | 2,75 | 1 | 4 | 0,00 | 2 | 1 | 1,75 | 1 | 4 | 0,00 | 2 | 3 | 1,25 | 5 | 12 | 2,00 | 1 | 2 | 0,50 | | | 0 | 6 | -1,50 | 0 | 5 | -1,25 | 2 | 4 | 1,00 | 21 | 58 | 6,50 | 161,203 | 17601 |
| 4 | 68 | MURAT YANM* | 11İ | 5 | 15 | 1,25 | 2 | 3 | 1,25 | 2 | 1 | 1,75 | 1 | 2 | 0,50 | 3 | 2 | 2,50 | 2 | 12 | -1,00 | | | | | | | | | | | | | | | | | | | |
| 5 | 22 | CEVAT ÇIRK | 11İ | 4 | 16 | 0,00 | 1 | 1 | 0,75 | 1 | 2 | 0,50 | 1 | 1 | 0,75 | 3 | 0 | 3,00 | 4 | 10 | 1,50 | 0 | 1 | -0,25 | | | 0 | 6 | -1,50 | 1 | 2 | 0,50 | 0 | 3 | -0,75 | 15 | 42 | 4,50 | 155,520 | 17703 |
| 6 | 365 | ÖZÇOBAN İSMAIL | 11İ | 6 | 22 | 0,50 | 0 | 4 | -1,00 | 0 | 4 | -1,00 | 2 | 1 | 1,75 | 2 | 3 | 1,25 | 1 | 0 | 1,00 | | | | | | | | | | | | | | | | | | | |
| 7 | 261 | SİNAN TİRYAK | 11İ | 4 | 23 | -1,75 | 0 | 3 | -0,75 | 2 | 1 | 1,75 | 1 | 3 | 0,25 | 2 | 0 | 2,00 | 2 | 9 | -0,25 | 1 | 0 | 1,00 | | | 0 | 2 | -0,50 | 0 | 1 | -0,25 | 0 | 2 | -0,50 | 12 | 44 | 1,00 | 145,198 | 17814 |
| 8 | 641 | AYHAN AZNAZ | 11İ | 2 | 13 | -1,25 | 2 | 1 | 1,75 | 1 | 3 | 0,25 | | | | 4 | 0 | 4,00 | 2 | 12 | -1,00 | | | | | | | | | | | | | | | | | | | |
| 9 | 643 | CANER KARAGÜLLE | 11İ | 0 | 17 | -4,25 | 1 | 2 | 0,50 | 1 | 0 | 1,00 | | | | 1 | 2 | 0,50 | 0 | 1 | -0,25 | | | | | | 1 | 2 | 0,50 | 1 | 1 | 0,75 | | | | | | | | |

NET ORTALAMALARINA GÖRE KIYASLAMA

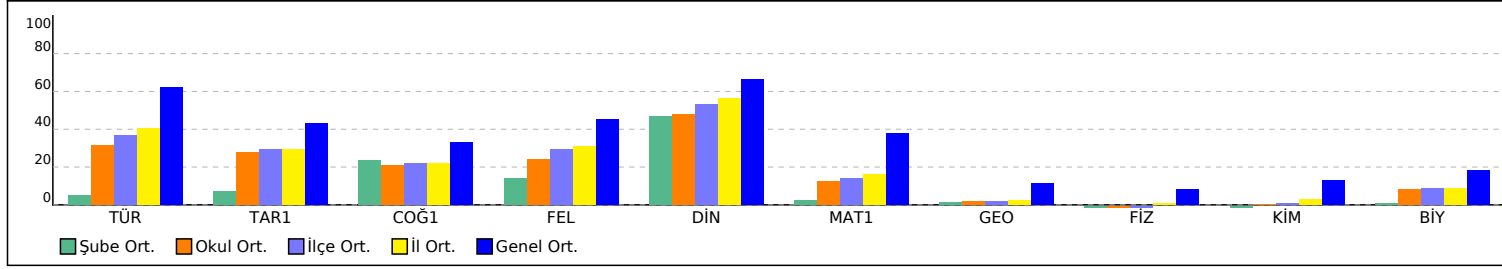

PUAN ORT. GÖRE KIYAS

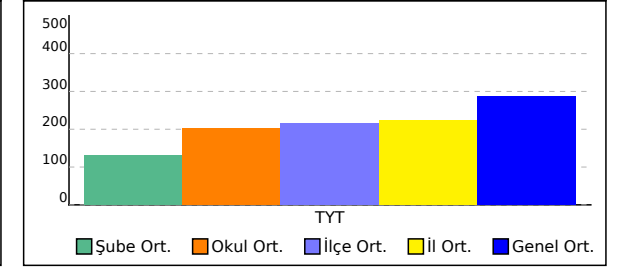

12 SINIFI TYT NET LİSTESİ (TYT sıralı)

| OKUL | | | | | | | | | | | | | | SINAV ADI | | | | | | | | | | | | KATILIMLAR | | | | | | | | | | | |
|-----------------|------|-------------|-------|------------|-------|------------------------------------|------------|------|------------|------|---------|------|-----------------------|-----------|-------------|------|------|----------|---------|------------------------------------|-------|------|------|-------|--------|------------|----------|------|------|--------|------|------|-------|---------|-------|-------|---------|
| İL | | | İLÇE | | | OKUL | | | | | | | | | | | | | | SINAV ADI | | | | | | | | | | | | OKUL | İLÇE | İL | GENEL | | |
| VAN | | | TUŞBA | | | ŞEHİT FERHAT ARSLAN ANADOLU LİSESİ | | | | | | | | | | | | | | TYT 1. Deneme 2023-2024 (1.Oturum) | | | | | | | | | | | | 143 | 288 | 504 | 18133 | | |
| Sıra | Ö.No | İsim | Sınıf | TYT Türkçe | | | TYT Sosyal | | | | | | TYT Matematik | | | | | | TYT Fen | | | | | | Toplam | | | TYT | | | | | | | | | |
| | | | | Türkçe | | | Tarih-1 | | Coğrafya-1 | | Felsefe | | DİN KÜL. ve AHL. BİL. | | Matematik-1 | | | Geometri | | | Fizik | | | Kimya | | | Biyoloji | | | Toplam | | | Puan | Genel | | | |
| | | | | D | Y | N | D | Y | N | D | Y | N | D | Y | N | D | Y | N | D | Y | N | D | Y | N | D | Y | N | D | Y | N | D | Y | N | | | | |
| Genel Ortalama | | | | 27,15 | 9,14 | 24,87 | 2,51 | 1,42 | 2,16 | 2,00 | 1,38 | 1,65 | 2,56 | 1,26 | 2,25 | 3,46 | 0,56 | 3,32 | 12,30 | 3,64 | 11,39 | 1,27 | 0,44 | 1,16 | 1,06 | 2,02 | 0,56 | 1,25 | 1,46 | 0,89 | 1,40 | 1,30 | 1,08 | 54,96 | 22,62 | 49,33 | 286,520 |
| Okul Ortalaması | | | | 16,79 | 17,20 | 12,49 | 1,90 | 2,04 | 1,38 | 1,56 | 2,03 | 1,05 | 1,67 | 1,87 | 1,20 | 2,74 | 1,40 | 2,39 | 5,08 | 5,48 | 3,71 | 0,39 | 0,74 | 0,21 | 0,38 | 2,15 | -0,15 | 0,38 | 1,42 | 0,02 | 0,80 | 1,21 | 0,49 | 31,69 | 35,54 | 22,79 | 201,350 |
| SINIF: 12 | | | | | | | | | | | | | | | | | | | | | | | | | | | | | | | | | | | | | |
| 1 | 414 | ESRA ELTÜRK | 12 | 20 | 18 | 15,50 | 2 | 2 | 1,50 | 1 | 3 | 0,25 | | | | 2 | 3 | 1,25 | 2 | 1 | 1,75 | | | | | | | 1 | 1 | 0,75 | 28 | 28 | 21,00 | 203,435 | 16333 | | |

NET ORTALAMALARINA GÖRE KIYASLAMA

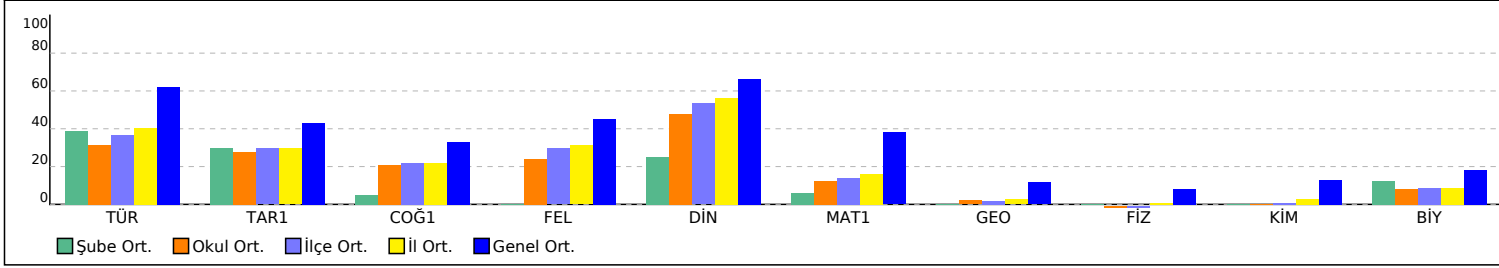

PUAN ORT. GÖRE KIYAS

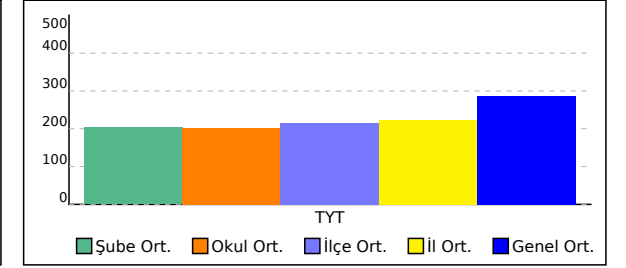

12A SINIFI TYT NET LİSTESİ (TYT sıralı)

| | | | | | | | | | | | | | | | KATILIMLAR | | | | | | | | | | | | | | | | | | | | | | | | | |
|-----------------|------|----------------|-------|------------------------------------|-------|-------|------------|------|------------------------------------|------------|------|---------------|---------|------|-----------------------|-----------|-------|-------------|-------|--------|-------|-------|------|-------|------|----------|-------|------|------|-------|------|------|-------|-------|-------|-------|---------|-------|---------|-------|
| | | | | | | | | | | | | | | | OKUL | SINAV ADI | | | OKUL | İLÇE | İL | GENEL | | | | | | | | | | | | | | | | | | |
| İL | | İLÇE | | OKUL | | | | | SINAV ADI | | | | | 143 | 288 | 504 | 18133 | | | | | | | | | | | | | | | | | | | | | | | |
| VAN | | TUŞBA | | ŞEHİT FERHAT ARSLAN ANADOLU LİSESİ | | | | | TYT 1. Deneme 2023-2024 (1.Oturum) | | | | | | | | | | | | | | | | | | | | | | | | | | | | | | | |
| Sıra | Ö.No | İsim | Sınıf | TYT Türkçe | | | TYT Sosyal | | | | | TYT Matematik | | | TYT Fen | | | | | Toplam | | TYT | | | | | | | | | | | | | | | | | | |
| | | | | Türkçe | | | Tarih-1 | | | Coğrafya-1 | | | Felsefe | | Din Kül. ve Ahl. Bil. | | | Matematik-1 | | | Fizik | | | Kimya | | Biyoloji | | | D | Y | N | Puan | Genel | | | | | | | |
| | | | | D | Y | N | D | Y | N | D | Y | N | D | Y | N | D | Y | N | D | Y | N | D | Y | N | D | Y | N | | | | | | | | | | | | | |
| Genel Ortalama | | | | 27,15 | 9,14 | 24,87 | 2,51 | 1,42 | 2,16 | 2,00 | 1,38 | 1,65 | 2,56 | 1,26 | 2,25 | 3,46 | 0,56 | 3,32 | 12,30 | 3,64 | 11,39 | 1,27 | 0,44 | 1,16 | 1,06 | 2,02 | 0,56 | 1,25 | 1,46 | 0,89 | 1,40 | 1,30 | 1,08 | 54,96 | 22,62 | 49,33 | 286,520 | | | |
| Okul Ortalaması | | | | 16,79 | 17,20 | 12,49 | 1,90 | 2,04 | 1,38 | 1,56 | 2,03 | 1,05 | 1,67 | 1,87 | 1,20 | 2,74 | 1,40 | 2,39 | 5,08 | 5,48 | 3,71 | 0,39 | 0,74 | 0,21 | 0,38 | 2,15 | -0,15 | 0,38 | 1,42 | 0,02 | 0,80 | 1,21 | 0,49 | 31,69 | 35,54 | 22,79 | 201,350 | | | |
| SINIF: 12A | | | | | | | | | | | | | | | | | | | | | | | | | | | | | | | | | | | | | | | | |
| 1 | 201 | ŞEYMA ORAN | 12A | 29 | 10 | 26,50 | 3 | 1 | 2,75 | 1 | 0 | 1,00 | 4 | 0 | 4,00 | 4 | 0 | 4,00 | 13 | 6 | 11,50 | 2 | 0 | 2,00 | 0 | 2 | -0,50 | 0 | 2 | -0,50 | 2 | 1 | 1,75 | 58 | 22 | 52,50 | 297,135 | 7878 | | |
| 2 | 426 | FEHİM DMR | 12A | 15 | 11 | 12,25 | 4 | 0 | 4,00 | 3 | 0 | 3,00 | 1 | 0 | 1,00 | 3 | 0 | 3,00 | 7 | 3 | 6,25 | | | | 1 | 5 | -0,25 | 0 | 2 | -0,50 | 1 | 0 | 1,00 | 35 | 21 | 29,75 | 230,263 | 14594 | | |
| 3 | 39 | EDANUR PULAT | 12A | 24 | 10 | 21,50 | 2 | 2 | 1,50 | 0 | 1 | -0,25 | 1 | 2 | 0,50 | 2 | 1 | 1,75 | 6 | 5 | 4,75 | | | | | | | | | | | | | | | 35 | 21 | 29,75 | 229,050 | 14698 |
| 4 | 44 | SAMET DAYAN | 12A | 16 | 19 | 11,25 | 1 | 0 | 1,00 | | | | | | | | | | 10 | 3 | 9,25 | | | | 1 | 5 | -0,25 | 1 | 1 | 0,75 | 2 | 1 | 1,75 | 31 | 29 | 23,75 | 212,353 | 15840 | | |
| 5 | 5 | ÖZDAL DALGA | 12A | 16 | 18 | 11,50 | | | | 1 | 1 | 0,75 | | | | | | | 11 | 3 | 10,25 | | | | 0 | 7 | -1,75 | 0 | 2 | -0,50 | 1 | 3 | 0,25 | 29 | 34 | 20,50 | 202,335 | 16390 | | |
| 6 | 177 | VİYAN BULUT | 12A | 16 | 21 | 10,75 | | | | | | | 0 | 1 | -0,25 | 6 | 6 | 4,50 | 1 | 0 | 1,00 | 1 | 0 | 1,00 | 0 | 6 | -1,50 | 3 | 1 | 2,75 | 3 | 2 | 2,50 | 29 | 37 | 19,75 | 200,398 | 16490 | | |
| 7 | 273 | İSMAİL KARABEG | 12A | 6 | 7 | 4,25 | 2 | 3 | 1,25 | 2 | 2 | 1,50 | 3 | 2 | 2,50 | 1 | 0 | 1,00 | 8 | 9 | 5,75 | 1 | 1 | 0,75 | 0 | 2 | -0,50 | 0 | 1 | -0,25 | | | | 23 | 27 | 16,25 | 190,493 | 16874 | | |
| 8 | 477 | NURULLAH ASLAN | 12A | 12 | 16 | 8,00 | 0 | 4 | -1,00 | | | | 2 | 1 | 1,75 | 3 | 0 | 3,00 | 1 | 3 | 0,25 | | | | 0 | 3 | -0,75 | | | | 1 | 1 | 0,75 | 19 | 28 | 12,00 | 177,200 | 17265 | | |
| 9 | 126 | YUSUF YÜRÜK | 12A | 7 | 31 | -0,75 | 0 | 5 | -1,25 | 0 | 5 | -1,25 | 0 | 5 | -1,25 | 1 | 3 | 0,25 | 10 | 14 | 6,50 | 0 | 4 | -1,00 | 1 | 6 | -0,50 | 1 | 4 | 0,00 | 0 | 5 | -1,25 | 20 | 82 | -0,50 | 140,518 | 17877 | | |

NET ORTALAMALARINA GÖRE KIYASLAMA

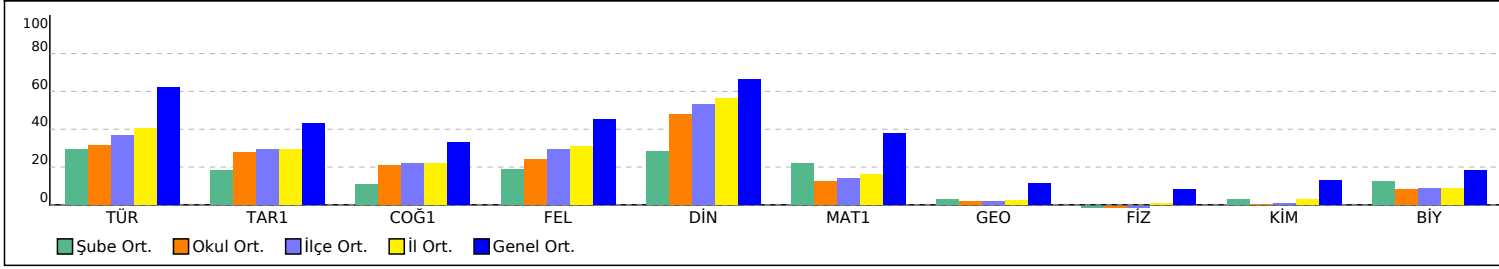

PUAN ORT. GÖRE KIYAS

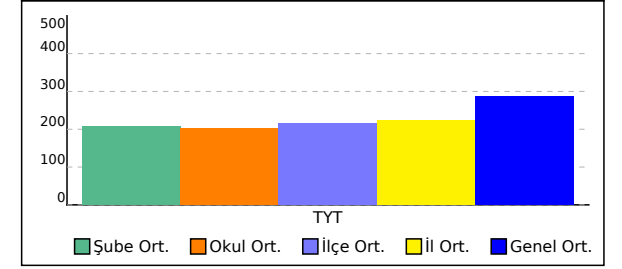

12C SINIFI TYT NET LİSTESİ (TYT sıralı)

| | | | | | | | | | | | | | | | KATILIMLAR | | | | | | | | | | | | | | | | | | | | | | | |
|-----------------|------|-------------------|-------|------------------------------------|-------|-------|------------|------|------------|------|-----------|-----------|------------------|------------------------------------|-------------|---------|------|-------|-------|------|-------|--------|-------|----------|------|------|--------|-------|------|-------|-------|-------|-------|---------|---------|-------|---------|-------|
| | | | | | | | | | | | | | | | OKUL | İLÇE | İL | GENEL | | | | | | | | | | | | | | | | | | | | |
| İL | İLÇE | OKUL | | | | | | | | | | SINAV ADI | | | | | | OKUL | İLÇE | İL | GENEL | | | | | | | | | | | | | | | | | |
| VAN | | TUŞBA | | ŞEHİT FERHAT ARSLAN ANADOLU LİSESİ | | | | | | | | | | TYT 1. Deneme 2023-2024 (1.Oturum) | | | | | | 143 | 288 | 504 | 18133 | | | | | | | | | | | | | | | |
| Sıra | Ö.No | İsim | Sınıf | TYT Türkçe | | | TYT Sosyal | | | | | | TYT Matematik | | | TYT Fen | | | | | | Toplam | | | TYT | | | | | | | | | | | | | |
| | | | | Türkçe | | | Tarih-1 | | Coğrafya-1 | | Felsefe D | | n Kül. ve Ahl. B | | Matematik-1 | | | Fizik | | | Kimya | | | Biyoloji | | | Toplam | | | Puan | Genel | | | | | | | |
| | | | | D | Y | N | D | Y | N | D | Y | N | D | Y | N | D | Y | N | D | Y | N | D | Y | N | D | Y | N | D | Y | N | Puan | Genel | | | | | | |
| Genel Ortalama | | | | 27,15 | 9,14 | 24,87 | 2,51 | 1,42 | 2,16 | 2,00 | 1,38 | 1,65 | 2,56 | 1,26 | 2,25 | 3,46 | 0,56 | 3,32 | 12,30 | 3,64 | 11,39 | 1,27 | 0,44 | 1,16 | 1,06 | 2,02 | 0,56 | 1,25 | 1,46 | 0,89 | 1,40 | 1,30 | 1,08 | 54,96 | 22,62 | 49,33 | 286,520 | |
| Okul Ortalaması | | | | 16,79 | 17,20 | 12,49 | 1,90 | 2,04 | 1,38 | 1,56 | 2,03 | 1,05 | 1,67 | 1,87 | 1,20 | 2,74 | 1,40 | 2,39 | 5,08 | 5,48 | 3,71 | 0,39 | 0,74 | 0,21 | 0,38 | 2,15 | -0,15 | 0,38 | 1,42 | 0,02 | 0,80 | 1,21 | 0,49 | 31,69 | 35,54 | 22,79 | 201,350 | |
| SINIF: 12C | | | | | | | | | | | | | | | | | | | | | | | | | | | | | | | | | | | | | | |
| 1 | 67 | RUVEYDA GÜLENGÜL | 12C | 33 | 7 | 31,25 | 2 | 2 | 1,50 | 2 | 2 | 1,50 | 3 | 2 | 2,50 | 4 | 0 | 4,00 | 11 | 6 | 9,50 | 0 | 1 | -0,25 | 0 | 1 | -0,25 | | 1 | 0 | 1,00 | 56 | 21 | 50,75 | 291,233 | 8496 | | |
| 2 | 110 | HAKKI KEF | 12C | 24 | 11 | 21,25 | 5 | 0 | 5,00 | 3 | 0 | 3,00 | 3 | 2 | 2,50 | 4 | 1 | 3,75 | | | | | | | | 0 | 1 | -0,25 | 3 | 1 | 2,75 | 42 | 16 | 38,00 | 254,098 | 12460 | | |
| 3 | 120 | BÜŞRA DİNÇ | 12C | 21 | 17 | 16,75 | 3 | 1 | 2,75 | 2 | 1 | 1,75 | 5 | 0 | 5,00 | 5 | 0 | 5,00 | 6 | 3 | 5,25 | | | | 0 | 1 | -0,25 | 0 | 1 | -0,25 | 2 | 1 | 1,75 | 44 | 25 | 37,75 | 253,878 | 12486 |
| 4 | 89 | FURKAN YARAY | 12C | 26 | 9 | 23,75 | 3 | 2 | 2,50 | 4 | 1 | 3,75 | 2 | 0 | 2,00 | 3 | 2 | 2,50 | 4 | 3 | 3,25 | | | | 0 | 1 | -0,25 | | | | 42 | 18 | 37,50 | 252,153 | 12665 | | | |
| 5 | 25 | CANER ÖZAY | 12C | 23 | 11 | 20,25 | 4 | 0 | 4,00 | 3 | 1 | 2,75 | 2 | 3 | 1,25 | 3 | 1 | 2,75 | 2 | 0 | 2,00 | | | | | | | | | | 37 | 16 | 33,00 | 239,028 | 13897 | | | |
| 6 | 301 | BARAN ÇELTEK | 12C | 20 | 14 | 16,50 | 4 | 0 | 4,00 | 2 | 1 | 1,75 | 2 | 3 | 1,25 | 3 | 1 | 2,75 | 3 | 0 | 3,00 | | | | | | | | | | 34 | 19 | 29,25 | 228,190 | 14763 | | | |
| 7 | 277 | DIYAR ASLAN | 12C | 25 | 14 | 21,50 | 2 | 2 | 1,50 | 2 | 2 | 1,50 | 1 | 4 | 0,00 | 5 | 0 | 5,00 | 1 | 13 | -2,25 | | | | | | | | | | 36 | 35 | 27,25 | 221,500 | 15242 | | | |
| 8 | 114 | ZEYNEP ANLI | 12C | 17 | 18 | 12,50 | 0 | 3 | -0,75 | 3 | 1 | 2,75 | 3 | 1 | 2,75 | 4 | 1 | 3,75 | 7 | 5 | 5,75 | | | | 0 | 1 | -0,25 | | | | 34 | 30 | 26,50 | 220,395 | 15319 | | | |
| 9 | 149 | MEDİNE GÜNEŞ | 12C | 18 | 15 | 14,25 | 2 | 2 | 1,50 | 1 | 1 | 0,75 | 2 | 0 | 2,00 | 4 | 0 | 4,00 | 4 | 0 | 4,00 | | | | | | | | | | 31 | 18 | 26,50 | 220,178 | 15335 | | | |
| 10 | 118 | NAZDAR PEK | 12C | 22 | 13 | 18,75 | 3 | 2 | 2,50 | 0 | 2 | -0,50 | 3 | 1 | 2,75 | 2 | 1 | 1,75 | 1 | 2 | 0,50 | | | | 0 | 1 | -0,25 | | 0 | 1 | -0,25 | 31 | 23 | 25,25 | 215,798 | 15635 | | |
| 11 | 208 | CAN ORAN | 12C | 20 | 15 | 16,25 | 1 | 4 | 0,00 | 0 | 3 | -0,75 | 4 | 1 | 3,75 | 4 | 0 | 4,00 | 1 | 2 | 0,50 | | | | 1 | 2 | 0,50 | | | | 31 | 27 | 24,25 | 213,143 | 15795 | | | |
| 12 | 27 | ESMA DUMAN | 12C | 18 | 18 | 13,50 | | | | 2 | 1 | 1,75 | 4 | 0 | 4,00 | 4 | 0 | 4,00 | | | | | | | 0 | 1 | -0,25 | | | | 28 | 20 | 23,00 | 209,695 | 15999 | | | |
| 13 | 134 | ZEYNEP ASLAN | 12C | 15 | 17 | 10,75 | 3 | 2 | 2,50 | 0 | 1 | -0,25 | | | | 4 | 1 | 3,75 | 6 | 0 | 6,00 | | | | 0 | 2 | -0,50 | | | | 28 | 23 | 22,25 | 207,778 | 16104 | | | |
| 14 | 119 | ERDİNÇ ARAS | 12C | 14 | 13 | 10,75 | 1 | 2 | 0,50 | 1 | 2 | 0,50 | | | | 2 | 1 | 1,75 | 5 | 4 | 4,00 | | | | | | | | | | 23 | 22 | 17,50 | 193,453 | 16781 | | | |
| 15 | 401 | SİNAN GEZGEN | 12C | 16 | 23 | 10,25 | 2 | 3 | 1,25 | 0 | 3 | -0,75 | 1 | 3 | 0,25 | 4 | 1 | 3,75 | 2 | 8 | 0,00 | | | | | | | | | | 25 | 41 | 14,75 | 185,213 | 17050 | | | |
| 16 | 223 | MUHAMMED CAN UYAR | 12C | 15 | 10 | 12,50 | | | | 1 | 3 | 0,25 | | | | 2 | 2 | 1,50 | | | | | | | | | | | | | 18 | 15 | 14,25 | 183,410 | 17104 | | | |
| 17 | 138 | SERKAN ÇIKAR | 12C | 12 | 11 | 9,25 | 1 | 0 | 1,00 | 0 | 1 | -0,25 | | | | 2 | 2 | 1,50 | 1 | 0 | 1,00 | | | | | | | | | | 16 | 14 | 12,50 | 178,548 | 17227 | | | |
| 18 | 268 | İLKUNUR DEMİR | 12C | 7 | 18 | 2,50 | 3 | 0 | 3,00 | 1 | 1 | 0,75 | 1 | 1 | 0,75 | 4 | 0 | 4,00 | 1 | 2 | 0,50 | | | | | | | | | | 17 | 22 | 11,50 | 176,405 | 17278 | | | |
| 19 | 269 | CENNET YILMAZ | 12C | 10 | 22 | 4,50 | 0 | 1 | -0,25 | 2 | 1 | 1,75 | 0 | 3 | -0,75 | 3 | 1 | 2,75 | 4 | 3 | 3,25 | | | | | | | | | | 19 | 31 | 11,25 | 175,390 | 17308 | | | |
| 20 | 105 | BARIŞ GÖKEŞ | 12C | 12 | 19 | 7,25 | | | | 2 | 1 | 1,75 | | | | 3 | 1 | 2,75 | 1 | 2 | 0,50 | | | | 0 | 4 | -1,00 | | 0 | 1 | -0,25 | 18 | 28 | 11,00 | 174,228 | 17340 | | |
| 21 | 92 | İBRAHİM GÜNEŞ | 12C | 14 | 23 | 8,25 | 2 | 1 | 1,75 | 0 | 2 | -0,50 | 1 | 2 | 0,50 | 2 | 1 | 1,75 | 0 | 3 | -0,75 | | | | | | | | | | 19 | 32 | 11,00 | 174,148 | 17343 | | | |
| 22 | 23 | HASAN ÇOBAN | 12C | 12 | 23 | 6,25 | 1 | 2 | 0,50 | 0 | 5 | -1,25 | 2 | 2 | 1,50 | 2 | 2 | 1,50 | 1 | 0 | 1,00 | | | | | | | | | | 18 | 34 | 9,50 | 169,878 | 17435 | | | |
| 23 | 234 | KADİR ASLAN | 12C | 13 | 26 | 6,50 | 0 | 2 | -0,50 | 0 | 1 | -0,25 | | | | 2 | 2 | 1,50 | 4 | 4 | 3,00 | | | | 0 | 6 | -1,50 | 0 | 4 | -1,00 | 19 | 45 | 7,75 | 164,460 | 17535 | | | |
| 24 | 115 | CANER YILMAZ | 12C | 7 | 29 | -0,25 | 1 | 3 | 0,25 | 1 | 4 | 0,00 | 0 | 5 | -1,25 | 4 | 0 | 4,00 | 0 | 2 | -0,50 | | | | 1 | 1 | 0,75 | 0 | 1 | -0,25 | 1 | 1 | 0,75 | 15 | 46 | 3,50 | | |

12C SINIFI TYT NET LİSTESİ (TYT sıralı)

| | | | | | | | | | | | | | KATILIMLAR | | | | | | | | | | | | | | | | | | | | | | | | |
|-----------------|------|-------|-------|------------------------------------|-------|-------|------------|------|------------|------|---------|------|------------------------------------|------|-------------|---------|------|----------|-------|-------|-------|--------|------|----------|------|------------|-------|------|------|------|------|------|------|-------|-------|-------|---------|
| İL | | İLÇE | | OKUL | | | | | | | | | SINAV ADI | | | | | | OKUL | İLÇE | İL | GENEL | | | | | | | | | | | | | | | |
| VAN | | TUŞBA | | ŞEHİT FERHAT ARSLAN ANADOLU LİSESİ | | | | | | | | | TYT 1. Deneme 2023-2024 (1.Oturum) | | | | | | 143 | 288 | 504 | 18133 | | | | | | | | | | | | | | | |
| Sıra | Ö.No | İsim | Sınıf | TYT Türkçe | | | TYT Sosyal | | | | | | TYT Matematik | | | TYT Fen | | | | | | Toplam | | TYT | | | | | | | | | | | | | |
| | | | | Türkçe | | | Tarih-1 | | Coğrafya-1 | | Felsefe | | Din Kül. ve Ahl. Bil. | | Matematik-1 | | | Geometri | | Fizik | | Kimya | | Biyoloji | | Puan Genel | | | | | | | | | | | |
| | | | | D | Y | N | D | Y | N | D | Y | N | D | Y | N | D | Y | N | D | Y | N | D | Y | N | D | Y | N | D | Y | N | | | | | | | |
| Genel Ortalama | | | | 27,15 | 9,14 | 24,87 | 2,51 | 1,42 | 2,16 | 2,00 | 1,38 | 1,65 | 2,56 | 1,26 | 2,25 | 3,46 | 0,56 | 3,32 | 12,30 | 3,64 | 11,39 | 1,27 | 0,44 | 1,16 | 1,06 | 2,02 | 0,56 | 1,25 | 1,46 | 0,89 | 1,40 | 1,30 | 1,08 | 54,96 | 22,62 | 49,33 | 286,520 |
| Okul Ortalaması | | | | 16,79 | 17,20 | 12,49 | 1,90 | 2,04 | 1,38 | 1,56 | 2,03 | 1,05 | 1,67 | 1,87 | 1,20 | 2,74 | 1,40 | 2,39 | 5,08 | 5,48 | 3,71 | 0,39 | 0,74 | 0,21 | 0,38 | 2,15 | -0,15 | 0,38 | 1,42 | 0,02 | 0,80 | 1,21 | 0,49 | 31,69 | 35,54 | 22,79 | 201,350 |
| SINIF: 12C | | | | | | | | | | | | | | | | | | | | | | | | | | | | | | | | | | | | | |

NET ORTALAMALARINA GÖRE KIYASLAMA

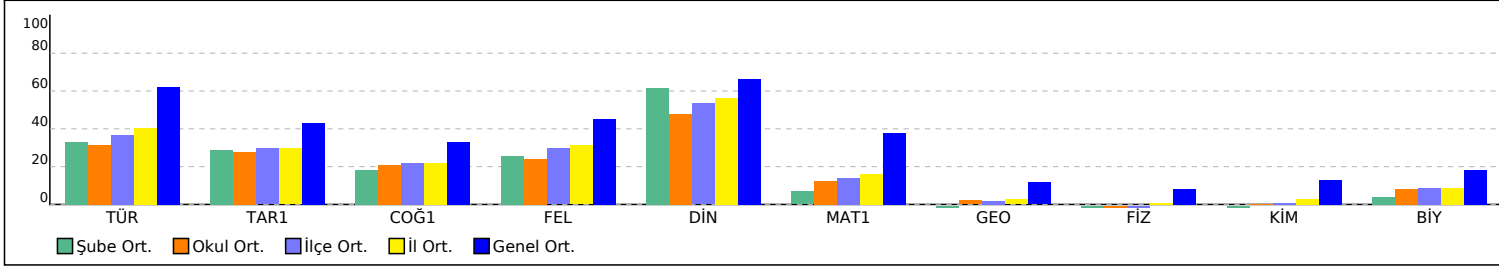

PUAN ORT. GÖRE KIYAS

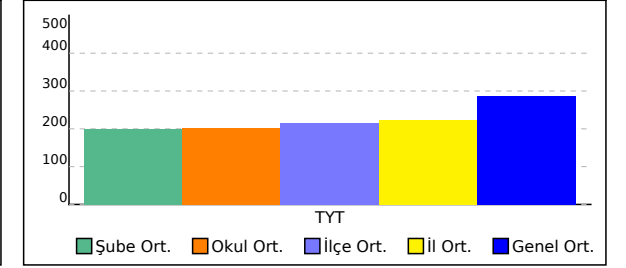

12D SINIFI TYT NET LİSTESİ (TYT sıralı)

| | | | | | | | | | | | | | | | KATILIMLAR | | | | | | | | | | | | | | | | | | | | | | | | | | | |
|-----------------|-------|------------------------------------|-------|------------|-------|-------|------------|------|------------|------|---------|------------------------------------|-----------------------|------|-------------|---------|------|-------|-------|------|-------|--------|------|----------|------|------|-------|------|------|-------|------|------|-------|-------|-------|-------|---------|-------|--|--|--|--|
| | | | | | | | | | | | | | | | OKUL | İLÇE | İL | GENEL | | | | | | | | | | | | | | | | | | | | | | | | |
| İL | İLÇE | OKUL | | | | | | | | | | SINAV ADI | | | | | | OKUL | İLÇE | İL | GENEL | | | | | | | | | | | | | | | | | | | | | |
| VAN | TUŞBA | ŞEHİT FERHAT ARSLAN ANADOLU LİSESİ | | | | | | | | | | TYT 1. Deneme 2023-2024 (1.Oturum) | | | | | | 143 | 288 | 504 | 18133 | | | | | | | | | | | | | | | | | | | | | |
| Sıra | Ö.No | İsim | Sınıf | TYT Türkçe | | | TYT Sosyal | | | | | | TYT Matematik | | | TYT Fen | | | | | | Toplam | | | TYT | | | | | | | | | | | | | | | | | |
| | | | | Türkçe | | | Tarih-1 | | Coğrafya-1 | | Felsefe | | Din Kül. ve Ahl. Bil. | | Matematik-1 | | | Fizik | | | Kimya | | | Biyoloji | | | Puan | | | Genel | | | | | | | | | | | | |
| | | | | D | Y | N | D | Y | N | D | Y | N | D | Y | N | D | Y | N | D | Y | N | D | Y | N | D | Y | N | D | Y | N | D | Y | N | Puan | Genel | | | | | | | |
| Genel Ortalama | | | | 27,15 | 9,14 | 24,87 | 2,51 | 1,42 | 2,16 | 2,00 | 1,38 | 1,65 | 2,56 | 1,26 | 2,25 | 3,46 | 0,56 | 3,32 | 12,30 | 3,64 | 11,39 | 1,27 | 0,44 | 1,16 | 1,06 | 2,02 | 0,56 | 1,25 | 1,46 | 0,89 | 1,40 | 1,30 | 1,08 | 54,96 | 22,62 | 49,33 | 286,520 | | | | | |
| Okul Ortalaması | | | | 16,79 | 17,20 | 12,49 | 1,90 | 2,04 | 1,38 | 1,56 | 2,03 | 1,05 | 1,67 | 1,87 | 1,20 | 2,74 | 1,40 | 2,39 | 5,08 | 5,48 | 3,71 | 0,39 | 0,74 | 0,21 | 0,38 | 2,15 | -0,15 | 0,38 | 1,42 | 0,02 | 0,80 | 1,21 | 0,49 | 31,69 | 35,54 | 22,79 | 201,350 | | | | | |
| SINIF: 12D | | | | | | | | | | | | | | | | | | | | | | | | | | | | | | | | | | | | | | | | | | |
| 1 | 21 | TAHA DALGA | 12D | 20 | 16 | 16,00 | 3 | 2 | 2,50 | 3 | 0 | 3,00 | 5 | 0 | 5,00 | 2 | 2 | 1,50 | 1 | 1 | 0,75 | | | | | | | | | | 1 | 2 | 0,50 | 35 | 23 | 29,25 | 228,275 | 14755 | | | | |
| 2 | 0 | ASYA ÖZDEMİR | 12D | 19 | 19 | 14,25 | 2 | 3 | 1,25 | 1 | 2 | 0,50 | 3 | 2 | 2,50 | 3 | 2 | 2,50 | 0 | 3 | -0,75 | | | | 1 | 3 | 0,25 | 0 | 1 | -0,25 | 3 | 2 | 2,50 | 32 | 37 | 22,75 | 208,953 | 16034 | | | | |
| 3 | 153 | ROJDA BAL | 12D | 16 | 15 | 12,25 | 1 | 1 | 0,75 | 0 | 2 | -0,50 | 1 | 1 | 0,75 | 2 | 3 | 1,25 | | | | 0 | 1 | -0,25 | 0 | 1 | -0,25 | 1 | 0 | 1,00 | 1 | 0 | 1,00 | 22 | 24 | 16,00 | 188,798 | 16929 | | | | |
| 4 | 45 | DİDEM KOCAMAN | 12D | 14 | 26 | 7,50 | 2 | 3 | 1,25 | 1 | 4 | 0,00 | 1 | 4 | 0,00 | 2 | 3 | 1,25 | | | | | | | | | | 0 | 2 | -0,50 | 1 | 1 | 0,75 | 21 | 43 | 10,25 | 171,990 | 17380 | | | | |
| 5 | 242 | ROJİN ŞAHBAZ | 12D | 14 | 26 | 7,50 | 2 | 3 | 1,25 | 1 | 4 | 0,00 | 0 | 5 | -1,25 | 2 | 3 | 1,25 | 0 | 4 | -1,00 | | | | 0 | 1 | -0,25 | | | | 1 | 0 | 1,00 | 20 | 46 | 8,50 | 166,725 | 17492 | | | | |
| 6 | 53 | MERVENUR AKAR | 12D | 11 | 26 | 4,50 | 1 | 2 | 0,50 | 1 | 0 | 1,00 | 0 | 2 | -0,50 | 2 | 3 | 1,25 | | | | | | | | | | | | | | | | 15 | 33 | 6,75 | 161,800 | 17593 | | | | |
| 7 | 0 | ROJİN BOZKURT | 12D | 9 | 25 | 2,75 | 1 | 4 | 0,00 | 2 | 2 | 1,50 | 1 | 3 | 0,25 | 1 | 2 | 0,50 | | | | | | | | | | | | | | | | 14 | 36 | 5,00 | 156,743 | 17680 | | | | |
| 8 | 0 | ÖMERTAŞKIRAN | 12D | 5 | 21 | -0,25 | 0 | 3 | -0,75 | 1 | 4 | 0,00 | 0 | 4 | -1,00 | 2 | 3 | 1,25 | 8 | 21 | 2,75 | 4 | 6 | 2,50 | 1 | 6 | -0,50 | 2 | 5 | 0,75 | 1 | 5 | -0,25 | 24 | 78 | 4,50 | 155,623 | 17702 | | | | |
| 9 | 101 | HAKAN TAŞDEMİR | 12D | 6 | 32 | -2,00 | 0 | 5 | -1,25 | 1 | 4 | 0,00 | 0 | 5 | -1,25 | 1 | 4 | 0,00 | 5 | 23 | -0,75 | 4 | 6 | 2,50 | 2 | 5 | 0,75 | 2 | 5 | 0,75 | 1 | 5 | -0,25 | 22 | 94 | -1,50 | 137,780 | 17903 | | | | |
| 10 | 417 | HEMED DEMİR | 12D | 4 | 36 | -5,00 | 2 | 3 | 1,25 | 0 | 5 | -1,25 | 0 | 5 | -1,25 | 0 | 5 | -1,25 | 8 | 22 | 2,50 | 4 | 6 | 2,50 | 1 | 6 | -0,50 | 2 | 5 | 0,75 | 0 | 6 | -1,50 | 21 | 99 | -3,75 | 131,275 | 17946 | | | | |
| 11 | 79 | FEYME DARGIN | 12D | | | | | | | | | | | | | | | | | | | | | | | | | | | | | | | | | | | | | | | |
| 12 | 84 | ERGÜL ÖZDEMİR | 12D | 8 | 32 | 0,00 | 2 | 3 | 1,25 | 1 | 4 | 0,00 | 0 | 5 | -1,25 | 0 | 5 | -1,25 | | | | | | | | | | | | | | | | 11 | 49 | -1,25 | | | | | | |

NET ORTALAMALARINA GÖRE KIYASLAMA

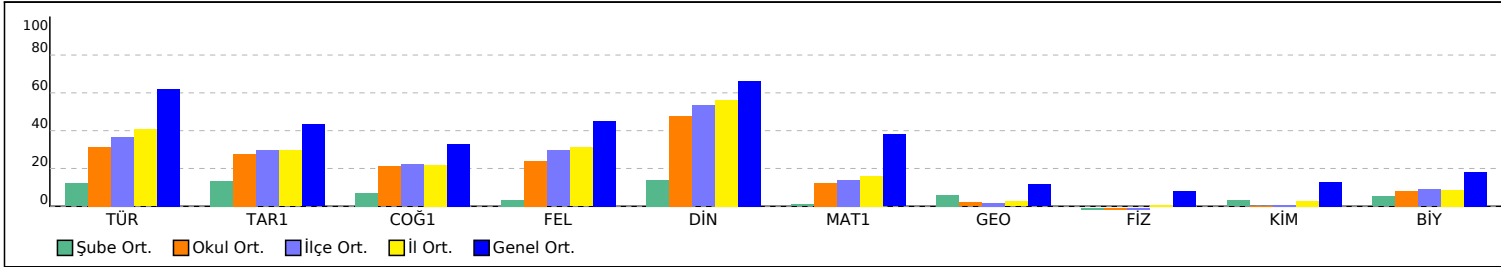

PUAN ORT. GÖRE KIYAS

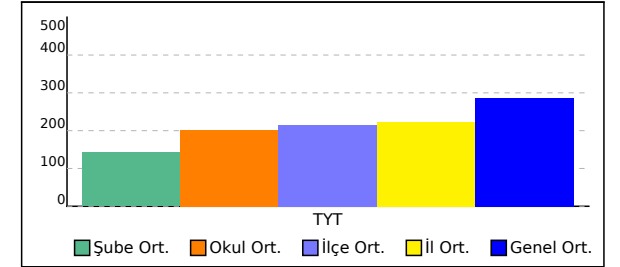

12E SINIFI TYT NET LİSTESİ (TYT sıralı)

| | | | | | | | | | | | | | | | KATILIMLAR | | | | | | | | | | | | | | | | | | | | | | | | | | |
|-----------------|-------|------------------------------------|-------|------------|-------|-------|------------|------|------------|------|---------|------------------------------------|-----------------------|------|-------------|---------|------|-------|-------|------|-------|--------|------|----------|------|------|--------|------|------|-------|-------|------|------|-------|-------|-------|---------|-------|-------|---------|-------|
| | | | | | | | | | | | | | | | OKUL | İLÇE | İL | GENEL | | | | | | | | | | | | | | | | | | | | | | | |
| İL | İLÇE | OKUL | | | | | | | | | | SINAV ADI | | | | | | OKUL | İLÇE | İL | GENEL | | | | | | | | | | | | | | | | | | | | |
| VAN | TUŞBA | ŞEHİT FERHAT ARSLAN ANADOLU LİSESİ | | | | | | | | | | TYT 1. Deneme 2023-2024 (1.Oturum) | | | | | | 143 | 288 | 504 | 18133 | | | | | | | | | | | | | | | | | | | | |
| Sıra | Ö.No | İsim | Sınıf | TYT Türkçe | | | TYT Sosyal | | | | | | TYT Matematik | | | TYT Fen | | | | | | Toplam | | | TYT | | | | | | | | | | | | | | | | |
| | | | | Türkçe | | | Tarih-1 | | Coğrafya-1 | | Felsefe | | Din Kül. ve Ahl. Bil. | | Matematik-1 | | | Fizik | | | Kimya | | | Biyoloji | | | Toplam | | | Puan | Genel | | | | | | | | | | |
| | | | | D | Y | N | D | Y | N | D | Y | N | D | Y | N | D | Y | N | D | Y | N | D | Y | N | D | Y | N | D | Y | N | D | Y | N | Puan | Genel | | | | | | |
| Genel Ortalama | | | | 27,15 | 9,14 | 24,87 | 2,51 | 1,42 | 2,16 | 2,00 | 1,38 | 1,65 | 2,56 | 1,26 | 2,25 | 3,46 | 0,56 | 3,32 | 12,30 | 3,64 | 11,39 | 1,27 | 0,44 | 1,16 | 1,06 | 2,02 | 0,56 | 1,25 | 1,46 | 0,89 | 1,40 | 1,30 | 1,08 | 54,96 | 22,62 | 49,33 | 286,520 | | | | |
| Okul Ortalaması | | | | 16,79 | 17,20 | 12,49 | 1,90 | 2,04 | 1,38 | 1,56 | 2,03 | 1,05 | 1,67 | 1,87 | 1,20 | 2,74 | 1,40 | 2,39 | 5,08 | 5,48 | 3,71 | 0,39 | 0,74 | 0,21 | 0,38 | 2,15 | -0,15 | 0,38 | 1,42 | 0,02 | 0,80 | 1,21 | 0,49 | 31,69 | 35,54 | 22,79 | 201,350 | | | | |
| SINIF: 12E | | | | | | | | | | | | | | | | | | | | | | | | | | | | | | | | | | | | | | | | | |
| 1 | 7 | HAMDULLAH KARPAK | 12E | 34 | 5 | 32,75 | 4 | 1 | 3,75 | 3 | 1 | 2,75 | 3 | 2 | 2,50 | 5 | 0 | 5,00 | 11 | 2 | 10,50 | | | | | | | | | | | | | 60 | 11 | 57,25 | 310,638 | 6510 | | | |
| 2 | 27 | YAHYA DALGA | 12E | 32 | 8 | 30,00 | 5 | 0 | 5,00 | 5 | 0 | 5,00 | 4 | 1 | 3,75 | 5 | 0 | 5,00 | 8 | 1 | 7,75 | | | | | | | | | | | | | 59 | 10 | 56,50 | 308,730 | 6715 | | | |
| 3 | 406 | AZAD YILDIRIMÇAKAR | 12E | 33 | 6 | 31,50 | 4 | 0 | 4,00 | 2 | 3 | 1,25 | 3 | 1 | 2,75 | 4 | 1 | 3,75 | 7 | 1 | 6,75 | | | | | | | | | | | | | 53 | 12 | 50,00 | 288,905 | 8721 | | | |
| 4 | 126 | BURAK BEYGO | 12E | 27 | 11 | 24,25 | 2 | 2 | 1,50 | 4 | 0 | 4,00 | 4 | 1 | 3,75 | 4 | 0 | 4,00 | 11 | 7 | 9,25 | | | | | | | | | | | | | 52 | 21 | 46,75 | 280,033 | 9693 | | | |
| 5 | 17 | CANER LEYMUN | 12E | 30 | 10 | 27,50 | 2 | 2 | 1,50 | 2 | 1 | 1,75 | 4 | 1 | 3,75 | 3 | 2 | 2,50 | 9 | 1 | 8,75 | | | | | | | 0 | 1 | -0,25 | | | | 50 | 18 | 45,50 | 275,825 | 10154 | | | |
| 6 | 227 | ROJHAT İRİZ | 12E | 28 | 12 | 25,00 | 4 | 1 | 3,75 | 3 | 1 | 2,75 | 4 | 1 | 3,75 | 4 | 0 | 4,00 | 5 | 0 | 5,00 | | | | | | | | | | | | | 48 | 15 | 44,25 | 272,385 | 10533 | | | |
| 7 | 0 | SELİM GÜNCÜ | 12E | 27 | 12 | 24,00 | 2 | 3 | 1,25 | 2 | 3 | 1,25 | 3 | 2 | 2,50 | 5 | 0 | 5,00 | 9 | 2 | 8,50 | | | | | | | | | | | | | 48 | 22 | 42,50 | 267,230 | 11081 | | | |
| 8 | 6 | BERŞAN ŞEN | 12E | 22 | 16 | 18,00 | 5 | 0 | 5,00 | 3 | 1 | 2,75 | 3 | 0 | 3,00 | 4 | 1 | 3,75 | 7 | 3 | 6,25 | 1 | 0 | 1,00 | 0 | 3 | -0,75 | 0 | 1 | -0,25 | 2 | 0 | 2,00 | 47 | 25 | 40,75 | 262,765 | 11557 | | | |
| 9 | 78 | REZAN BAĞATUR | 12E | 21 | 18 | 16,50 | 2 | 2 | 1,50 | 3 | 2 | 2,50 | 4 | 1 | 3,75 | 3 | 1 | 2,75 | 8 | 3 | 7,25 | | | | | | | 0 | 3 | -0,75 | | | | 1 | 0 | 1,00 | 42 | 30 | 34,50 | 244,055 | 13434 |
| 10 | 140 | AHMET DENİZ | 12E | 18 | 15 | 14,25 | 2 | 2 | 1,50 | 0 | 3 | -0,75 | 1 | 1 | 0,75 | 3 | 1 | 2,75 | 4 | 2 | 3,50 | | | | | | | | | | 1 | 0 | 1,00 | 29 | 24 | 23,00 | 209,648 | 16001 | | | |

NET ORTALAMALARINA GÖRE KIYASLAMA

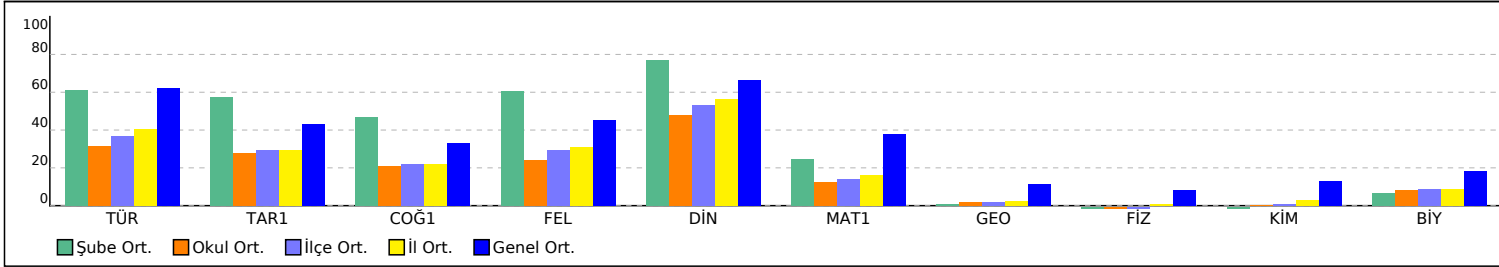

PUAN ORT. GÖRE KIYAS

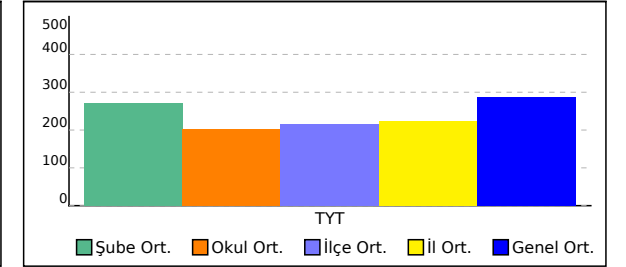

12F SINIFI TYT NET LİSTESİ (TYT sıralı)

| | | | | | | | | | | | | | | | KATILIMLAR | | | | | | | | | | | | | | | | | | | | | | | | | |
|-----------------|-------|-------------------|-------|------------------------------------|-------|-------|------------|------|-------|------------------------------------|------|------|---------------|------|------------|-----------------------|------|-------|-------------|------|-------|----------|------|------|-------|------|-------|-------|-------|------|----------|------|---------|---------|---------|-------|---------|-------|---------|-------|
| | | | | | | | | | | | | | | | OKUL | İLÇE | İL | GENEL | | | | | | | | | | | | | | | | | | | | | | |
| İL | İLÇE | | | OKUL | | | | | | SINAV ADI | | | | | | OKUL | İLÇE | İL | GENEL | | | | | | | | | | | | | | | | | | | | | |
| VAN | TUŞBA | | | ŞEHİT FERHAT ARSLAN ANADOLU LİSESİ | | | | | | TYT 1. Deneme 2023-2024 (1.Oturum) | | | | | | 143 | 288 | 504 | 18133 | | | | | | | | | | | | | | | | | | | | | |
| Sıra | Ö.No | İsim | Sınıf | TYT Türkçe | | | TYT Sosyal | | | | | | TYT Matematik | | | TYT Fen | | | | | | Toplam | | | TYT | | | | | | | | | | | | | | | |
| | | | | Türkçe | | | Tarih-1 | | | Coğrafya-1 | | | Felsefe | | | Din Kül. ve Ahl. Bil. | | | Matematik-1 | | | Geometri | | | Fizik | | | Kimya | | | Biyoloji | | | D | Y | N | Puan | Genel | | |
| | | | | D | Y | N | D | Y | N | D | Y | N | D | Y | N | D | Y | N | D | Y | N | D | Y | N | D | Y | N | D | Y | N | | | | | | | | | | |
| Genel Ortalama | | | | 27,15 | 9,14 | 24,87 | 2,51 | 1,42 | 2,16 | 2,00 | 1,38 | 1,65 | 2,56 | 1,26 | 2,25 | 3,46 | 0,56 | 3,32 | 12,30 | 3,64 | 11,39 | 1,27 | 0,44 | 1,16 | 1,06 | 2,02 | 0,56 | 1,25 | 1,46 | 0,89 | 1,40 | 1,30 | 1,08 | 54,96 | 22,62 | 49,33 | 286,520 | | | |
| Okul Ortalaması | | | | 16,79 | 17,20 | 12,49 | 1,90 | 2,04 | 1,38 | 1,56 | 2,03 | 1,05 | 1,67 | 1,87 | 1,20 | 2,74 | 1,40 | 2,39 | 5,08 | 5,48 | 3,71 | 0,39 | 0,74 | 0,21 | 0,38 | 2,15 | -0,15 | 0,38 | 1,42 | 0,02 | 0,80 | 1,21 | 0,49 | 31,69 | 35,54 | 22,79 | 201,350 | | | |
| SINIF: 12F | | | | | | | | | | | | | | | | | | | | | | | | | | | | | | | | | | | | | | | | |
| 1 | 75 | YUNUS EMRE UĞURLU | 12F | 24 | 14 | 20,50 | 3 | 2 | 2,50 | 2 | 2 | 1,50 | 2 | 2 | 1,50 | 4 | 1 | 3,75 | 3 | 0 | 3,00 | | | | | | 0 | 1 | -0,25 | | | 38 | 22 | 32,50 | 237,475 | 14023 | | | | |
| 2 | 465 | DENİZ ÇAYGEÇ | 12F | 26 | 14 | 22,50 | 2 | 3 | 1,25 | 2 | 3 | 1,25 | 1 | 4 | 0,00 | 4 | 1 | 3,75 | | | | | | | | | 0 | 3 | -0,75 | 1 | 4 | 0,00 | 2 | 4 | 1,00 | 38 | 36 | 29,00 | 226,665 | 14877 |
| 3 | 190 | ERKAN GENCER | 12F | 14 | 21 | 8,75 | 0 | 5 | -1,25 | 3 | 2 | 2,50 | 3 | 2 | 2,50 | 3 | 2 | 2,50 | | | | | | | | | 0 | 1 | -0,25 | | | 23 | 33 | 14,75 | 185,398 | 17043 | | | | |
| 4 | 152 | BÜŞRA YILMA | 12F | 9 | 26 | 2,50 | 1 | 3 | 0,25 | 3 | 1 | 2,75 | 2 | 3 | 1,25 | 1 | 2 | 0,50 | | | | | | | | | | | | | 16 | 35 | 7,25 | 163,570 | 17555 | | | | | |
| 5 | 4 | MUHAMMED ÖZYIL | 12F | 10 | 26 | 3,50 | 0 | 2 | -0,50 | 2 | 3 | 1,25 | | | | 2 | 3 | 1,25 | | | | | | | | | | | | 14 | 34 | 5,50 | 158,155 | 17654 | | | | | | |
| 6 | 191 | BARAN SOYSAL | 12F | 8 | 31 | 0,25 | 1 | 4 | 0,00 | 2 | 3 | 1,25 | 0 | 2 | -0,50 | 3 | 2 | 2,50 | | | | | | | | | | | | 14 | 42 | 3,50 | | | | | | | | |

NET ORTALAMALARINA GÖRE KIYASLAMA

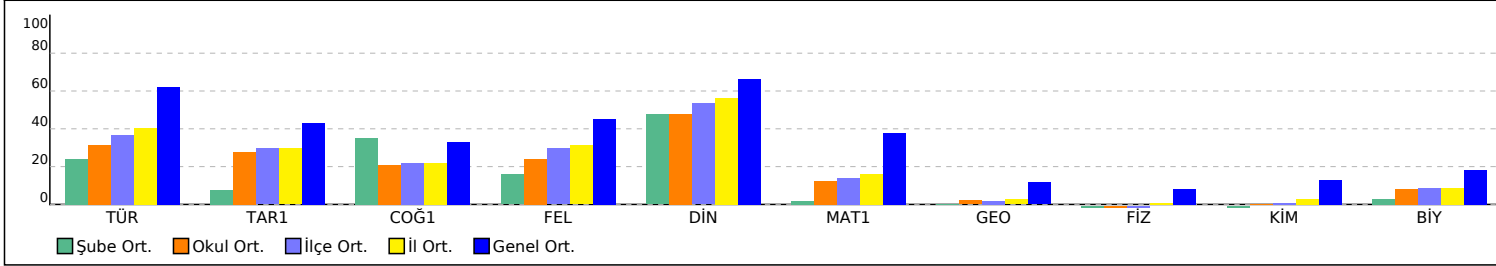

PUAN ORT. GÖRE KIYAS

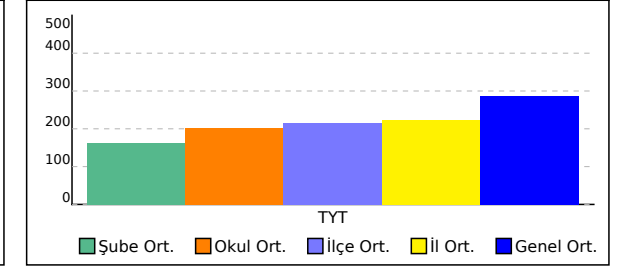

12S SINIFI TYT NET LİSTESİ (TYT sıralı)

| | | | | | | | | | | | | | | KATILIMLAR | | | | | | | | | | | | | | | | | | | | | | | | |
|-----------------|------|-----------------|-------|------------------------------------|-------|-------|------------|------|------------|------------------------------------|---------|-------|-----------------------|------------|-------------|---------|------|-------|-------|------|-------|--------|------|----------|------|------|-------|------|------|-------|-------|------|------|-------|-------|-------|---------|-------|
| İL | | İLÇE | | OKUL | | | | | | SINAV ADI | | | | | | OKUL | İLÇE | İL | GENEL | | | | | | | | | | | | | | | | | | | |
| VAN | | TUŞBA | | ŞEHİT FERHAT ARSLAN ANADOLU LİSESİ | | | | | | TYT 1. Deneme 2023-2024 (1.Oturum) | | | | | | 143 | 288 | 504 | 18133 | | | | | | | | | | | | | | | | | | | |
| Sıra | Ö.No | İsim | Sınıf | TYT Türkçe | | | TYT Sosyal | | | | | | TYT Matematik | | | TYT Fen | | | | | | Toplam | | | TYT | | | | | | | | | | | | | |
| | | | | Türkçe | | | Tarih-1 | | Coğrafya-1 | | Felsefe | | Din Kül. ve Ahl. Bil. | | Matematik-1 | | | Fizik | | | Kimya | | | Biyoloji | | | D Y N | | | Puan | Genel | | | | | | | |
| | | | | D | Y | N | D | Y | N | D | Y | N | D | Y | N | D | Y | N | D | Y | N | D | Y | N | D | Y | N | D | Y | N | D | Y | N | | | | | |
| Genel Ortalama | | | | 27,15 | 9,14 | 24,87 | 2,51 | 1,42 | 2,16 | 2,00 | 1,38 | 1,65 | 2,56 | 1,26 | 2,25 | 3,46 | 0,56 | 3,32 | 12,30 | 3,64 | 11,39 | 1,27 | 0,44 | 1,16 | 1,06 | 2,02 | 0,56 | 1,25 | 1,46 | 0,89 | 1,40 | 1,30 | 1,08 | 54,96 | 22,62 | 49,33 | 286,520 | |
| Okul Ortalaması | | | | 16,79 | 17,20 | 12,49 | 1,90 | 2,04 | 1,38 | 1,56 | 2,03 | 1,05 | 1,67 | 1,87 | 1,20 | 2,74 | 1,40 | 2,39 | 5,08 | 5,48 | 3,71 | 0,39 | 0,74 | 0,21 | 0,38 | 2,15 | -0,15 | 0,38 | 1,42 | 0,02 | 0,80 | 1,21 | 0,49 | 31,69 | 35,54 | 22,79 | 201,350 | |
| SINIF: 12S | | | | | | | | | | | | | | | | | | | | | | | | | | | | | | | | | | | | | | |
| 1 | 65 | YUSUF KARAGÜLLE | 12S | 29 | 9 | 26,75 | 4 | 0 | 4,00 | 2 | 2 | 1,50 | 2 | 2 | 1,50 | 3 | 1 | 2,75 | 19 | 2 | 18,50 | 7 | 0 | 7,00 | 1 | 1 | 0,75 | 3 | 2 | 2,50 | 2 | 0 | 2,00 | 72 | 19 | 67,25 | 341,828 | 3888 |
| 2 | 48 | HAVVANUR ÖNCAN | 12S | 32 | 6 | 30,50 | 2 | 2 | 1,50 | 1 | 1 | 0,75 | 4 | 1 | 3,75 | 5 | 0 | 5,00 | 15 | 2 | 14,50 | | | | 1 | 1 | 0,75 | 0 | 1 | -0,25 | 2 | 0 | 2,00 | 62 | 14 | 58,50 | 314,805 | 6101 |
| 3 | 61 | MERT SARIYILDIZ | 12S | 30 | 9 | 27,75 | 2 | 0 | 2,00 | 2 | 1 | 1,75 | 4 | 0 | 4,00 | 4 | 0 | 4,00 | 13 | 3 | 12,25 | 1 | 0 | 1,00 | 1 | 2 | 0,50 | 0 | 3 | -0,75 | 2 | 2 | 1,50 | 59 | 20 | 54,00 | 301,523 | 7430 |
| 4 | 62 | ÖMER ER | 12S | 31 | 9 | 28,75 | 3 | 1 | 2,75 | 1 | 3 | 0,25 | 2 | 2 | 1,50 | 5 | 0 | 5,00 | 14 | 2 | 13,50 | | | | 0 | 5 | -1,25 | 1 | 3 | 0,25 | 1 | 2 | 0,50 | 58 | 27 | 51,25 | 293,018 | 8299 |
| 5 | 65 | EMRULLAH SÖZEN | 12S | 28 | 9 | 25,75 | 3 | 2 | 2,50 | 2 | 2 | 1,50 | 3 | 0 | 3,00 | 4 | 0 | 4,00 | 12 | 3 | 11,25 | | | | 0 | 1 | -0,25 | 2 | 0 | 2,00 | | | | 54 | 17 | 49,75 | 288,968 | 8715 |
| 6 | 21 | HARUN YADIKAR | 12S | 27 | 10 | 24,50 | 2 | 1 | 1,75 | 2 | 1 | 1,75 | 2 | 2 | 1,50 | 3 | 2 | 2,50 | 16 | 2 | 15,50 | | | | 1 | 6 | -0,50 | 2 | 0 | 2,00 | | | | 55 | 24 | 49,00 | 286,855 | 8946 |
| 7 | 40 | İBRAHİM G*Z*L | 12S | 32 | 6 | 30,50 | 3 | 1 | 2,75 | 3 | 1 | 2,75 | 5 | 0 | 5,00 | 4 | 1 | 3,75 | 4 | 2 | 3,50 | | | | 0 | 6 | -1,50 | 0 | 2 | -0,50 | 1 | 1 | 0,75 | 52 | 20 | 47,00 | 279,925 | 9704 |
| 8 | 24 | ENES GÜRBÜZZZ | 12S | 26 | 13 | 22,75 | 3 | 1 | 2,75 | 1 | 2 | 0,50 | 1 | 2 | 0,50 | 3 | 1 | 2,75 | 12 | 3 | 11,25 | 3 | 0 | 3,00 | 1 | 4 | 0,00 | 2 | 2 | 1,50 | 1 | 2 | 0,50 | 53 | 30 | 45,50 | 276,533 | 10088 |
| 9 | 476 | UMUT BOZAKK | 12S | 27 | 11 | 24,25 | 4 | 0 | 4,00 | 1 | 1 | 0,75 | 4 | 1 | 3,75 | 4 | 0 | 4,00 | 7 | 2 | 6,50 | | | | 0 | 4 | -1,00 | 0 | 2 | -0,50 | 2 | 0 | 2,00 | 49 | 21 | 43,75 | 270,993 | 10677 |
| 10 | 42 | ŞAHİN TOPRAK | 12S | 26 | 11 | 23,25 | 3 | 2 | 2,50 | 1 | 4 | 0,00 | 2 | 3 | 1,25 | 2 | 1 | 1,75 | 10 | 8 | 8,00 | 1 | 0 | 1,00 | 2 | 4 | 1,00 | 1 | 4 | 0,00 | 4 | 1 | 3,75 | 52 | 38 | 42,50 | 267,518 | 11049 |
| 11 | 477 | ÖZKAN BOZAK | 12S | 27 | 9 | 24,75 | 2 | 2 | 1,50 | 1 | 2 | 0,50 | 2 | 1 | 1,75 | 5 | 0 | 5,00 | 10 | 1 | 9,75 | | | | 0 | 4 | -1,00 | 0 | 3 | -0,75 | 1 | 2 | 0,50 | 48 | 24 | 42,00 | 265,573 | 11265 |
| 12 | 124 | DİYAR YAMANDAĞ | 12S | 25 | 13 | 21,75 | 2 | 2 | 1,50 | 2 | 1 | 1,75 | 2 | 3 | 1,25 | 3 | 1 | 2,75 | 12 | 5 | 10,75 | 2 | 0 | 2,00 | 1 | 6 | -0,50 | 0 | 4 | -1,00 | 2 | 3 | 1,25 | 51 | 38 | 41,50 | 264,493 | 11388 |
| 13 | 125 | SERKAN ÇOBAN | 12S | 23 | 8 | 21,00 | 2 | 2 | 1,50 | | | | 4 | 0 | 4,00 | 4 | 0 | 4,00 | 9 | 4 | 8,00 | | | | 0 | 1 | -0,25 | | | | 1 | 0 | 1,00 | 43 | 15 | 39,25 | 257,835 | 12071 |
| 14 | 54 | MUHAMMED YILDIZ | 12S | 22 | 14 | 18,50 | 2 | 2 | 1,50 | 0 | 2 | -0,50 | 0 | 1 | -0,25 | 4 | 0 | 4,00 | 10 | 5 | 8,75 | | | | 2 | 4 | 1,00 | 1 | 3 | 0,25 | 3 | 1 | 2,75 | 44 | 32 | 36,00 | 248,475 | 13027 |

NET ORTALAMALARINA GÖRE KIYASLAMA

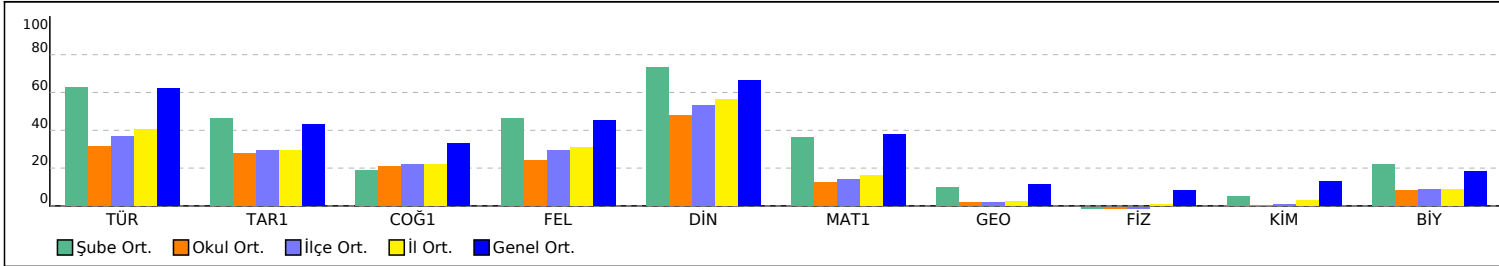

PUAN ORT. GÖRE KIYAS

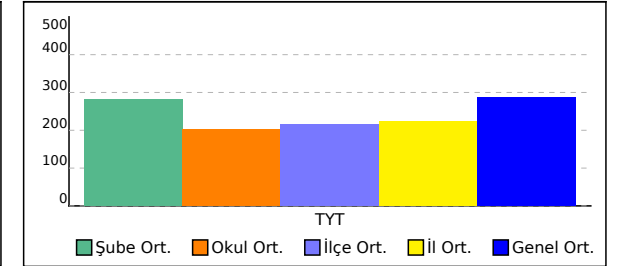

12T SINIFI TYT NET LİSTESİ (TYT sıralı)

| | | | | | | | | | | | | | | KATILIMLAR | | | | | | | | | | | | | | | | | | | | | | | | |
|-----------------|------|---------------------|-------|------------------------------------|-------|-------|------------|------|------------|------------------------------------|---------|-------|-----------------------|------------|-------------|---------|------|-------|-------|------|-------|--------|----------|------|------------|------|-------|------|------|-------|------|-------|-------|---------|-------|-------|---------|-------|
| İL | | İLÇE | | OKUL | | | | | | SINAV ADI | | | | | | OKUL | İLÇE | İL | GENEL | | | | | | | | | | | | | | | | | | | |
| VAN | | TUŞBA | | ŞEHİT FERHAT ARSLAN ANADOLU LİSESİ | | | | | | TYT 1. Deneme 2023-2024 (1.Oturum) | | | | | | 143 | 288 | 504 | 18133 | | | | | | | | | | | | | | | | | | | |
| Sıra | Ö.No | İsim | Sınıf | TYT Türkçe | | | TYT Sosyal | | | | | | TYT Matematik | | | TYT Fen | | | | | | Toplam | | TYT | | | | | | | | | | | | | | |
| | | | | Türkçe | | | Tarih-1 | | Coğrafya-1 | | Felsefe | | Din Kül. ve Ahl. Bil. | | Matematik-1 | | | Fizik | | | Kimya | | Biyoloji | | Puan Genel | | | | | | | | | | | | | |
| | | | | D | Y | N | D | Y | N | D | Y | N | D | Y | N | D | Y | N | D | Y | N | D | Y | N | D | Y | N | D | Y | N | Puan | Genel | | | | | | |
| Genel Ortalama | | | | 27,15 | 9,14 | 24,87 | 2,51 | 1,42 | 2,16 | 2,00 | 1,38 | 1,65 | 2,56 | 1,26 | 2,25 | 3,46 | 0,56 | 3,32 | 12,30 | 3,64 | 11,39 | 1,27 | 0,44 | 1,16 | 1,06 | 2,02 | 0,56 | 1,25 | 1,46 | 0,89 | 1,40 | 1,30 | 1,08 | 54,96 | 22,62 | 49,33 | 286,520 | |
| Okul Ortalaması | | | | 16,79 | 17,20 | 12,49 | 1,90 | 2,04 | 1,38 | 1,56 | 2,03 | 1,05 | 1,67 | 1,87 | 1,20 | 2,74 | 1,40 | 2,39 | 5,08 | 5,48 | 3,71 | 0,39 | 0,74 | 0,21 | 0,38 | 2,15 | -0,15 | 0,38 | 1,42 | 0,02 | 0,80 | 1,21 | 0,49 | 31,69 | 35,54 | 22,79 | 201,350 | |
| SINIF: 12T | | | | | | | | | | | | | | | | | | | | | | | | | | | | | | | | | | | | | | |
| 1 | 368 | ABDULMUTTALİP ÖZMEN | 12T | 20 | 14 | 16,50 | 4 | 1 | 3,75 | 3 | 1 | 2,75 | 2 | 1 | 1,75 | 3 | 1 | 2,75 | 4 | 3 | 3,25 | | | | | | | | | | | | | 36 | 21 | 30,75 | 232,720 | 14419 |
| 2 | 145 | FURKAN ÇETİN | 12T | 21 | 16 | 17,00 | 1 | 4 | 0,00 | 2 | 2 | 1,50 | 3 | 2 | 2,50 | 3 | 1 | 2,75 | 4 | 2 | 3,50 | | | | | | | | | | | | | 34 | 27 | 27,25 | 222,085 | 15203 |
| 3 | 0 | SAMET BAYKARA | 12T | 19 | 15 | 15,25 | 2 | 3 | 1,25 | 1 | 3 | 0,25 | 4 | 1 | 3,75 | 4 | 0 | 4,00 | 1 | 0 | 1,00 | | | | 0 | 1 | -0,25 | | | | 1 | 2 | 0,50 | 32 | 25 | 25,75 | 217,793 | 15491 |
| 4 | 52 | BİLAL AKKUŞ | 12T | 23 | 15 | 19,25 | 2 | 2 | 1,50 | 2 | 2 | 1,50 | | | | 3 | 2 | 2,50 | | | | | | | | | | | | | 1 | 0 | 1,00 | 31 | 21 | 25,75 | 217,303 | 15525 |
| 5 | 390 | İBRAHİM ÖMER | 12T | 22 | 11 | 19,25 | 0 | 1 | -0,25 | 0 | 4 | -1,00 | 3 | 2 | 2,50 | 4 | 0 | 4,00 | | | | | | | 1 | 2 | 0,50 | 0 | 2 | -0,50 | | | | 30 | 22 | 24,50 | 213,488 | 15781 |
| 6 | 420 | NURULLAH GEZGEN | 12T | 15 | 20 | 10,00 | 1 | 4 | 0,00 | 2 | 3 | 1,25 | 4 | 1 | 3,75 | 5 | 0 | 5,00 | 5 | 6 | 3,50 | | | | | | | | | | | | | 32 | 34 | 23,50 | 211,670 | 15891 |
| 7 | 82 | MUHAMMED KARAGÜLLE | 12T | 15 | 16 | 11,00 | 3 | 2 | 2,50 | 0 | 1 | -0,25 | | | | | | | 2 | 2 | 1,50 | | | | | | | | | | 20 | 21 | 14,75 | 185,115 | 17057 | | | |

NET ORTALAMALARINA GÖRE KIYASLAMA

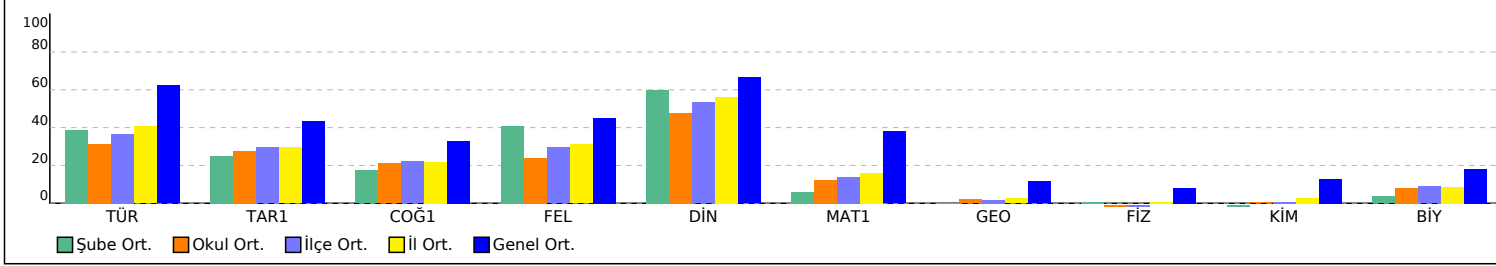

PUAN ORT. GÖRE KIYAS

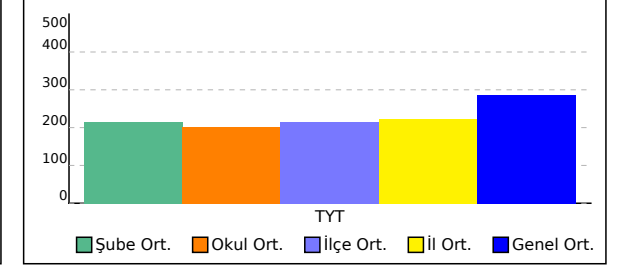

| SINAV SONUÇ BELGESİ | | | | | | | |
|--|-----------|------------|-----------|--------|------|-------|-------|
| VAN / TUŞBA / ŞEHİT FERHAT ARSLAN ANADOLU LİSESİ | | | | | | | |
| Öğrenci | | | | Numara | | Sınıf | |
| ZÜLFÖ | | | | 78 | | 11 | |
| Puan Türü | Puan | Genel Ort. | Dereceler | | | | |
| | | | Snf | Kurum | İlçe | İl | Genel |
| TYT | ▼ 224,125 | 286,520 | 1 | 48 | 131 | 248 | 15064 |
| Puanı Hesaplanan: | | | 135 | 278 | 489 | 17964 | |
| Katılımlar: | | | 1 | 143 | 288 | 504 | 18133 |

| Ders | Soru | Doğru | Yanlış | Net | Başarı % | Sınıf Ort. | Kurum Ort. | Genel Ort. |
|-----------------------|------|-------|--------|-------|----------|------------|------------|------------|
| Türkçe | 40 | 14 | 26 | 7,50 | 19 | 7,50 | 12,49 | 24,87 |
| Tarih-1 | 5 | 4 | 1 | 3,75 | 75 | 3,75 | 1,38 | 2,16 |
| Coğrafya-1 | 5 | 3 | 2 | 2,50 | 50 | 2,50 | 1,05 | 1,65 |
| Felsefe | 5 | 1 | 4 | 0,00 | 0 | 0,00 | 1,20 | 2,25 |
| Din Kül. ve Ahl. Bil. | 5 | 4 | 1 | 3,75 | 75 | 3,75 | 2,39 | 3,32 |
| TYT Sosyal | 20 | 12 | 8 | 10,00 | 50 | 10,00 | 6,03 | 9,37 |
| Matematik-1 | 30 | 12 | 18 | 7,50 | 25 | 7,50 | 3,71 | 11,39 |
| Geometri | 10 | 3 | 7 | 1,25 | 13 | 1,25 | 0,21 | 1,16 |
| TYT Matematik | 40 | 15 | 25 | 8,75 | 22 | 8,75 | 3,91 | 12,55 |
| Fizik | 7 | 2 | 5 | 0,75 | 11 | 0,75 | -0,15 | 0,56 |
| Kimya | 7 | 2 | 5 | 0,75 | 11 | 0,75 | 0,02 | 0,89 |
| Biyoloji | 6 | 1 | 5 | -0,25 | -4 | -0,25 | 0,49 | 1,08 |
| TYT Fen | 20 | 5 | 15 | 1,25 | 6 | 1,25 | 0,37 | 2,52 |
| Toplam: | 120 | 46 | 74 | 27,50 | 23 | 27,50 | 22,80 | 49,32 |

| | |
|----------------|--|
| Soru No | 1234567890123456789012345678901234567890 |
| TYT Türkçe | ADBdaaABEebdddEbcbaeacDAedbcceeeCAEEBadd |
| Cevap Anahtarı | A ADBCCABEDAEAECEDEBCEBDBAAEEDBBCCCAEEBDEA |
| TYT Sosyal | eACEEdBcDCaeCdbBBEca |
| Cevap Anahtarı | A DACEEBBDCBDCACBBECE |
| TYT Matematik | eDCCBeDAcedaCebcbBEDabBBdacCbebacciaeDAC |
| Cevap Anahtarı | A CDCBCDAEABCCDEEBECBEBECCBDBAECEBDAC |
| TYT Fen | eaCedAaaCbbDedaacBce |
| Cevap Anahtarı | A ACCDAAECCDDDBECEEBDA |

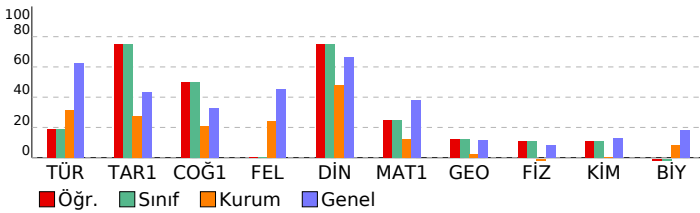

TYT 1. Deneme 2023-2024 (1.Oturum)

| DERSLERE GÖRE BAŞARI ANALİZİ | | | | |
|---|----------|----------|-----------|-----------|
| TYT Türkçe | | | | |
| Türkçe | S | D | Y | B% |
| Metne Sözcük Yerleştirme | 1 | 1 | 0 | 100 |
| Sözcükte Anlam | 2 | 1 | 1 | 50 |
| Söz Öbeklerinde Anlam | 1 | 1 | 0 | 100 |
| Cümlede Kavramlar | 1 | 0 | 1 | 0 |
| İki Cümleyi Birleştirme | 1 | 0 | 1 | 0 |
| Cümleyi Yorumlama ve Açıklama | 1 | 1 | 0 | 100 |
| Parçadaki Cümlelerin İçerik ve Özellikleri | 1 | 1 | 0 | 100 |
| Ünsüzlerle İlgili Ses Olayları | 1 | 1 | 0 | 100 |
| Sıfat Tamlamaları | 1 | 0 | 1 | 0 |
| Ekler ve Ek Çeşitleri | 1 | 0 | 1 | 0 |
| Cümlelerin Ögeleri - Karma | 1 | 0 | 1 | 0 |
| Noktalamalı İşaretleri - Karma | 2 | 0 | 2 | 0 |
| Bitişik ve Ayrı Yazılan Kelimeler | 1 | 0 | 1 | 0 |
| de'nin, ki'nin ve mi'nin Yazımı | 1 | 1 | 0 | 100 |
| Anlatım Teknikleri | 1 | 0 | 1 | 0 |
| Paragrafa Boş Bırakılan Yerleri Tamamlama | 1 | 0 | 1 | 0 |
| Nasıl Yazmalıyız? | 1 | 0 | 1 | 0 |
| Paragrafta Anlatım Akışı Bozan Cümle | 1 | 0 | 1 | 0 |
| Paragrafa Cümle Yerleştirme | 1 | 0 | 1 | 0 |
| Paragrafı İkiye Ayırma | 1 | 0 | 1 | 0 |
| Paragrafa Yardımcı Düşünceler | 5 | 2 | 3 | 40 |
| Paragrafın Karşılık Olduğu Soruyu Belirleme | 1 | 1 | 0 | 100 |
| Paragrafa Ana Düşünce (Ana Fikir) | 2 | 1 | 1 | 50 |
| Paragrafın Yorumlanması | 5 | 2 | 3 | 40 |
| Paragrafın Konusu | 2 | 0 | 2 | 0 |
| Diyalogun Yorumlanması | 1 | 0 | 1 | 0 |
| Paragrafa Özgü Soru Kökü | 1 | 0 | 1 | 0 |
| Diyalogta Boş Bırakılan Yerleri Tamamlama | 1 | 1 | 0 | 100 |
| TYT Sosyal | | | | |
| Tarih-1 | S | D | Y | B% |
| Boylardan Devlete | 1 | 0 | 1 | 0 |
| Türklerin İslamiyet'i Kabulü | 1 | 1 | 0 | 100 |
| Mustafa Kemal'in Hayatı | 1 | 1 | 0 | 100 |
| Ekonomi Alanındaki Gelişmeler | 1 | 1 | 0 | 100 |
| Osmanlı'nın Gücü ve Stratejik Rakipleri | 1 | 1 | 0 | 100 |
| Coğrafya-1 | | | | |
| S | D | Y | B% | |
| Doğa ve İnsan Etkileşimi | 1 | 0 | 1 | 0 |
| Dünya'nın Şekli ve Hareketleri | 1 | 1 | 0 | 100 |
| Atmosfer, Hava Durumu ve İklim | 1 | 0 | 1 | 0 |
| Afetlerin Genel Özellikleri | 1 | 1 | 0 | 100 |
| Nüfus Piramitleri | 1 | 1 | 0 | 100 |
| Felsefe | | | | |
| S | D | Y | B% | |
| Felsefi Düşünce | 1 | 0 | 1 | 0 |
| Ahlak Felsefesi | 1 | 0 | 1 | 0 |
| Felsefenin İnsan ve Toplum Hayatındaki Rolü | 1 | 1 | 0 | 100 |
| Bilgi Felsefesi | 1 | 0 | 1 | 0 |
| Sanat Felsefesi | 1 | 0 | 1 | 0 |
| Din Kül. ve Ahl. Bil. | | | | |
| S | D | Y | B% | |
| Allah İnsan İlişkisi | 2 | 1 | 1 | 50 |
| DİN VE HAYAT | 1 | 1 | 0 | 100 |
| İslam ve İbadet | 1 | 1 | 0 | 100 |
| Bilgi ve İnanç | 1 | 1 | 0 | 100 |
| TYT Matematik | | | | |
| Matematik-1 | S | D | Y | B% |
| Rasyonel Sayılar | 1 | 0 | 1 | 0 |
| Dört İşlem Yeteneği | 1 | 1 | 0 | 100 |
| Bölünebilme Kuralları | 1 | 1 | 0 | 100 |
| Tek ve Çift Sayılar | 1 | 1 | 0 | 100 |
| Ardışık Sayılar | 1 | 1 | 0 | 100 |
| Mutlak Değer Özellikleri | 1 | 0 | 1 | 0 |
| Üslü İfadeler | 1 | 1 | 0 | 100 |
| Köklü İfadeler | 1 | 1 | 0 | 100 |
| Aralık Kavramı ve Basit Eşitsizlikler | 1 | 0 | 1 | 0 |
| Oran ve Orantı | 2 | 1 | 1 | 50 |
| Sayı Basamakları | 1 | 0 | 1 | 0 |
| Merkezi Eğilim ve Yayımlı Ölçüleri | 1 | 0 | 1 | 0 |
| Öndelik Sayılar | 1 | 1 | 0 | 100 |
| Küme Kavramı ve Kümelere İşlemler | 1 | 0 | 1 | 0 |
| Birinci Dereceden Bir Bilinmeyenli Denklemler | 1 | 0 | 1 | 0 |
| Periyodik Durumlar | 1 | 0 | 1 | 0 |
| Birinci Dereceden İki Bilinmeyenli Denklemler | 1 | 0 | 1 | 0 |
| Sayı Problemleri | 2 | 1 | 1 | 50 |
| Yaş Problemleri | 1 | 1 | 0 | 100 |
| Rutin Olmayan Problemler | 1 | 0 | 1 | 0 |
| Kesir Problemleri | 1 | 0 | 1 | 0 |
| Yüzde, Kar-Zarar Problemleri | 1 | 1 | 0 | 100 |
| Hareket Problemleri | 1 | 0 | 1 | 0 |
| Grafik Problemleri | 1 | 0 | 1 | 0 |
| Koşullu Önerme ve İki Yönlü Koşullu Önerme | 1 | 0 | 1 | 0 |
| Fonksiyonlarda Bileşke İşlemi | 1 | 1 | 0 | 100 |
| Tekrarlı Permütasyon | 1 | 0 | 1 | 0 |
| Basit Olayların Olasılıkları | 1 | 0 | 1 | 0 |
| Geometri | | | | |
| S | D | Y | B% | |
| Üçgende Açılar | 1 | 0 | 1 | 0 |
| Dik Üçgen ve Pisagor Teoremi | 1 | 0 | 1 | 0 |
| Üçgenlerin Benzerliği | 1 | 0 | 1 | 0 |
| Üçgende Alan | 1 | 0 | 1 | 0 |
| Çokgenler | 1 | 0 | 1 | 0 |
| Yamuk | 1 | 0 | 1 | 0 |
| Eşkenar Dörtgen | 1 | 0 | 1 | 0 |
| Kare | 1 | 1 | 0 | 100 |
| Prizmalar | 2 | 2 | 0 | 100 |
| TYT Fen | | | | |
| Fizik | S | D | Y | B% |
| Fiziksel Niceliklerin Sınıflandırılması | 1 | 0 | 1 | 0 |
| Kuvvet ve Özellikleri | 1 | 0 | 1 | 0 |
| Su Dalgaları | 1 | 1 | 0 | 100 |
| Isı, Sıcaklık ve İç Enerji | 1 | 0 | 1 | 0 |
| Katı, Sıvı, Gaz Basıncı | 1 | 0 | 1 | 0 |
| Elektrik Yükünün Özellikleri ve Elektrikleşme Çeşitleri | 1 | 1 | 0 | 100 |
| Düzlük Aynalar | 1 | 0 | 1 | 0 |
| Kimya | | | | |
| S | D | Y | B% | |
| Kimya Uygulamalarında İş Sağlığı ve Güvenliği | 1 | 0 | 1 | 0 |
| Atomun Yapısı | 1 | 1 | 0 | 100 |

| SINAV SONUÇ BELGESİ | | | | | | | |
|--|-----------|------------|-----------|--------|-------|-------|-------|
| VAN / TUŞBA / ŞEHİT FERHAT ARSLAN ANADOLU LİSESİ | | | | | | | |
| Öğrenci | | | | Numara | Sınıf | | |
| ÖZCAN KAPLAN | | | | 172 | 11* | | |
| Puan Türü | Puan | Genel Ort. | Dereceler | | | | |
| | | | Snf | Kurum | İlçe | İl | Genel |
| TYT | ▼ 242,620 | 286,520 | 1 | 35 | 84 | 179 | 13566 |
| Puanı Hesaplanan: | | | 135 | 278 | 489 | 17964 | |
| Katılımlar: | | | 1 | 143 | 288 | 504 | 18133 |

| Ders | Soru | Doğru | Yanlış | Net | Başarı % | Sınıf Ort. | Kurum Ort. | Genel Ort. |
|-----------------------|------|-------|--------|-------|----------|------------|------------|------------|
| Türkçe | 40 | 21 | 16 | 17,00 | 43 | 17,00 | 12,49 | 24,87 |
| Tarih-1 | 5 | 3 | 2 | 2,50 | 50 | 2,50 | 1,38 | 2,16 |
| Coğrafya-1 | 5 | 2 | 3 | 1,25 | 25 | 1,25 | 1,05 | 1,65 |
| Felsefe | 5 | 3 | 2 | 2,50 | 50 | 2,50 | 1,20 | 2,25 |
| Din Kül. ve Ahl. Bil. | 5 | 3 | 2 | 2,50 | 50 | 2,50 | 2,39 | 3,32 |
| TYT Sosyal | 20 | 11 | 9 | 8,75 | 44 | 8,75 | 6,03 | 9,37 |
| Matematik-1 | 30 | 5 | 2 | 4,50 | 15 | 4,50 | 3,71 | 11,39 |
| Geometri | 10 | 0 | 0 | 0,00 | 0 | 0,00 | 0,21 | 1,16 |
| TYT Matematik | 40 | 5 | 2 | 4,50 | 11 | 4,50 | 3,91 | 12,55 |
| Fizik | 7 | 1 | 3 | 0,25 | 4 | 0,25 | -0,15 | 0,56 |
| Kimya | 7 | 2 | 1 | 1,75 | 25 | 1,75 | 0,02 | 0,89 |
| Biyoloji | 6 | 2 | 1 | 1,75 | 29 | 1,75 | 0,49 | 1,08 |
| TYT Fen | 20 | 5 | 5 | 3,75 | 19 | 3,75 | 0,37 | 2,52 |
| Toplam: | 120 | 42 | 32 | 34,00 | 28 | 34,00 | 22,80 | 49,32 |

| | |
|---------|--|
| Soru No | 1234567890123456789012345678901234567890 |
|---------|--|

| | |
|----------------|--|
| TYT Türkçe | ebDadCeAb cAEdECBeBdBDAdEEDCedCEEAEbaa |
| Cevap Anahtarı | B CADBCCBAEEDAEEAECECBDBABDABEEDCBCEEAEBAD |

| | |
|----------------|------------------------|
| TYT Sosyal | dEbDAdcCEaCCeCECaBe |
| Cevap Anahtarı | B CEEDABDCEBCACBDECEBB |

| | |
|----------------|---|
| TYT Matematik | BdDdCAE |
| Cevap Anahtarı | B BCDCCAECDBACCEBCEDECEBBECCBECADBEBDACEC |

| | |
|----------------|-----------------------|
| TYT Fen | eAc e C*D cC A |
| Cevap Anahtarı | B CADCEAACDDDEBCECAEB |

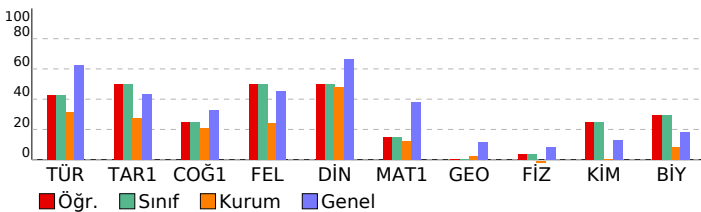

TYT 1. Deneme 2023-2024 (1.Oturum)

| DERSLERE GÖRE BAŞARI ANALİZİ | | | | |
|---|---|---|---|-----|
| Türkçe | S | D | Y | B% |
| Türkçe | 1 | 0 | 1 | 0 |
| Metne Sözcük Yerleştirme | 1 | 0 | 1 | 0 |
| Sözcükte Anlam | 2 | 1 | 1 | 50 |
| Söz Öbeklerinde Anlam | 1 | 0 | 1 | 0 |
| Cümlede Kavramlar | 1 | 1 | 0 | 100 |
| İki Cümleyi Birleştirme | 1 | 0 | 1 | 0 |
| Cümleyi Yorumlama ve Açıklama | 1 | 1 | 0 | 100 |
| Parçadaki Cümlelerin İçerik ve Özellikleri | 1 | 1 | 0 | 100 |
| Ünsüzlerle İlgili Ses Olayları | 1 | 0 | 0 | 0 |
| Sıfat Tamlamaları | 1 | 0 | 0 | 0 |
| Ekler ve Ek Çeşitleri | 1 | 0 | 0 | 0 |
| Cümlelerin Öğeleri - Karma | 1 | 0 | 1 | 0 |
| Noktalamaya İşaretleri - Karma | 2 | 1 | 1 | 50 |
| Bitişik ve Ayrı Yazılan Kelimeler | 1 | 1 | 0 | 100 |
| de'nin, ki'nin ve mi'nin Yazımı | 1 | 0 | 1 | 0 |
| Anlatım Teknikleri | 1 | 0 | 1 | 0 |
| Paragrafa Boş Bırakılan Yerleri Tamamlama | 1 | 1 | 0 | 100 |
| Nasıl Yazmalıyız? | 1 | 1 | 0 | 100 |
| Paragrafta Anlatım Akışı Bozan Cümle | 1 | 1 | 0 | 100 |
| Paragrafa Cümle Yerleştirme | 1 | 1 | 0 | 100 |
| Paragraf İkiye Ayırma | 1 | 1 | 0 | 100 |
| Paragrafa Yardımcı Düşünceler | 5 | 2 | 3 | 40 |
| Paragrafın Karşılık Olduğu Soruyu Belirleme | 1 | 1 | 0 | 100 |
| Paragrafa Ana Düşünce (Ana Fikir) | 2 | 1 | 1 | 50 |
| Paragrafın Yorumlanması | 5 | 4 | 1 | 80 |
| Paragrafın Konusu | 2 | 2 | 0 | 100 |
| Diyalogun Yorumlanması | 1 | 0 | 1 | 0 |
| Paragrafa Özgü Soru Kökü | 1 | 0 | 1 | 0 |
| Diyalogta Boş Bırakılan Yerleri Tamamlama | 1 | 1 | 0 | 100 |

| TYT Sosyal | | | | |
|---|---|---|---|-----|
| Tarih-1 | S | D | Y | B% |
| Tarih-1 | 1 | 1 | 0 | 100 |
| Boylardan Devlete | 1 | 1 | 0 | 100 |
| Türklerin İslamiyet'i Kabulü | 1 | 1 | 0 | 100 |
| Mustafa Kemal'in Hayatı | 1 | 0 | 1 | 0 |
| Ekonomi Alanındaki Gelişmeler | 1 | 1 | 0 | 100 |
| Osmanlı'nın Gücü ve Stratejik Rakipleri | 1 | 0 | 1 | 0 |
| Coğrafya-1 | 1 | 1 | 0 | 100 |
| Doğa ve İnsan Etkileşimi | 1 | 1 | 0 | 100 |
| Dünya'nın Şekli ve Hareketleri | 1 | 0 | 1 | 0 |
| Atmosfer, Hava Durumu ve İklim | 1 | 0 | 1 | 0 |
| Afetlerin Genel Özellikleri | 1 | 0 | 1 | 0 |
| Nüfus Piramitleri | 1 | 1 | 0 | 100 |
| Felsefe | 1 | 1 | 0 | 100 |
| Felsefi Düşünce | 1 | 0 | 1 | 0 |
| Ahlak Felsefesi | 1 | 0 | 1 | 0 |
| Felsefenin İnsan ve Toplum Hayatındaki Rolü | 1 | 1 | 0 | 100 |
| Bilgi Felsefesi | 1 | 1 | 0 | 100 |
| Sanat Felsefesi | 1 | 1 | 0 | 100 |
| Din Kül. ve Ahl. Bil. | 1 | 1 | 0 | 100 |
| Allah İnsan İlişkisi | 2 | 1 | 1 | 50 |
| DİN VE HAYAT | 1 | 0 | 1 | 0 |
| İslam ve İbadet | 1 | 1 | 0 | 100 |
| Bilgi ve İnanç | 1 | 1 | 0 | 100 |

| TYT Matematik | | | | |
|---|---|---|---|-----|
| Matematik-1 | S | D | Y | B% |
| Matematik-1 | 1 | 0 | 1 | 0 |
| Rasyonel Sayılar | 1 | 0 | 1 | 0 |
| Dört İşlem Yeteneği | 1 | 1 | 0 | 100 |
| Bölünebilme Kuralları | 1 | 0 | 1 | 0 |
| Tek ve Çift Sayılar | 1 | 1 | 0 | 100 |
| Ardışık Sayılar | 1 | 1 | 0 | 100 |
| Mutlak Değer Özellikleri | 1 | 0 | 0 | 0 |
| Üslü İfadeler | 1 | 0 | 0 | 0 |
| Köklü İfadeler | 1 | 1 | 0 | 100 |
| Aralık Kavramı ve Basit Eşitsizlikler | 1 | 1 | 0 | 100 |
| Oran ve Orantı | 2 | 0 | 0 | 0 |
| Sayı Basamakları | 1 | 0 | 0 | 0 |
| Merkezi Eğilim ve Yayılım Ölçüleri | 1 | 0 | 0 | 0 |
| Öndelik Sayılar | 1 | 0 | 0 | 0 |
| Küme Kavramı ve Kümelere İşlemler | 1 | 0 | 0 | 0 |
| Birinci Dereceden Bir Bilinmeyenli Denklemler | 1 | 0 | 0 | 0 |
| Periyodik Durumlar | 1 | 0 | 0 | 0 |
| Birinci Dereceden İki Bilinmeyenli Denklemler | 1 | 0 | 0 | 0 |
| Sayı Problemleri | 2 | 0 | 0 | 0 |
| Yaş Problemleri | 1 | 0 | 0 | 0 |
| Rutin Olmayan Problemler | 1 | 0 | 0 | 0 |
| Kesir Problemleri | 1 | 0 | 0 | 0 |
| Yüzde, Kar-Zarar Problemleri | 1 | 0 | 0 | 0 |
| Hareket Problemleri | 1 | 0 | 0 | 0 |
| Grafik Problemleri | 1 | 0 | 0 | 0 |
| Koşullu Önerme ve İki Yönlü Koşullu Önerme | 1 | 0 | 0 | 0 |
| Fonksiyonlarda Bileşke İşlemi | 1 | 0 | 0 | 0 |
| Tekrarlı Permütasyon | 1 | 0 | 0 | 0 |
| Basit Olayların Olasılıkları | 1 | 0 | 0 | 0 |

| TYT Fen | | | | |
|---|---|---|---|-----|
| Fizik | S | D | Y | B% |
| Fizik | 1 | 1 | 0 | 100 |
| Fiziksel Niceliklerin Sınıflandırılması | 1 | 1 | 0 | 100 |
| Kuvvet ve Özellikleri | 1 | 0 | 1 | 0 |
| Su Dalgaları | 1 | 0 | 0 | 0 |
| Isı, Sıcaklık ve İç Enerji | 1 | 0 | 1 | 0 |
| Kabı, Sıvı, Gaz Basıncı | 1 | 0 | 1 | 0 |
| Elektrik Yükünün Özellikleri ve Elektrikleşme Çeşitleri | 1 | 0 | 0 | 0 |
| Düzlem Aynalar | 1 | 0 | 0 | 0 |
| Kimya | 1 | 1 | 0 | 100 |
| Kimya Uygulamalarında İş Sağlığı ve Güvenliği | 1 | 0 | 1 | 0 |
| Atomun Yapısı | 1 | 1 | 0 | 100 |

| SINAV SONUÇ BELGESİ | | | | | | | |
|--|-----------|------------|-----------|--------|-------|-------|-------|
| VAN / TUŞBA / ŞEHİT FERHAT ARSLAN ANADOLU LİSESİ | | | | | | | |
| Öğrenci | | | | Numara | Sınıf | | |
| CANAN YILDIRIMVURAN | | | | 54 | 11A | | |
| Puan Türü | Puan | Genel Ort. | Dereceler | | | | |
| | | | Snf | Kurum | İlçe | İl | Genel |
| TYT | ▼ 220,088 | 286,520 | 3 | 56 | 143 | 261 | 15342 |
| Puanı Hesaplanan: | | | 135 | 278 | 489 | 17964 | |
| Katılımlar: | | | 8 | 143 | 288 | 504 | 18133 |

| Ders | Soru | Doğru | Yanlış | Net | Başarı % | Sınıf Ort. | Kurum Ort. | Genel Ort. |
|-----------------------|------|-------|--------|-------|----------|------------|------------|------------|
| Türkçe | 40 | 24 | 13 | 20,75 | 52 | ▲ 11,78 | ▲ 12,49 | ▼ 24,87 |
| Tarih-1 | 5 | 0 | 0 | 0,00 | 0 | ▼ 0,50 | ▼ 1,38 | ▼ 2,16 |
| Coğrafya-1 | 5 | 0 | 0 | 0,00 | 0 | ▲ -0,06 | ▼ 1,05 | ▼ 1,65 |
| Felsefe | 5 | 1 | 0 | 1,00 | 20 | ▲ 0,78 | ▼ 1,20 | ▼ 2,25 |
| Din Kül. ve Ahl. Bil. | 5 | 0 | 0 | 0,00 | 0 | ▼ 1,47 | ▼ 2,39 | ▼ 3,32 |
| TYT Sosyal | 20 | 1 | 0 | 1,00 | 5 | ▼ 2,69 | ▼ 6,03 | ▼ 9,37 |
| Matematik-1 | 30 | 8 | 12 | 5,00 | 17 | ▲ 4,22 | ▲ 3,71 | ▼ 11,39 |
| Geometri | 10 | 0 | 0 | 0,00 | 0 | ▲ -0,03 | ▼ 0,21 | ▼ 1,16 |
| TYT Matematik | 40 | 8 | 12 | 5,00 | 13 | ▲ 4,19 | ▲ 3,91 | ▼ 12,55 |
| Fizik | 7 | 0 | 4 | -1,00 | -14 | ▼ -0,03 | ▼ -0,15 | ▼ 0,56 |
| Kimya | 7 | 0 | 2 | -0,50 | -7 | ▼ 0,19 | ▼ 0,02 | ▼ 0,89 |
| Biyoloji | 6 | 2 | 2 | 1,50 | 25 | ▲ 1,38 | ▲ 0,49 | ▲ 1,08 |
| TYT Fen | 20 | 2 | 8 | 0,00 | 0 | ▼ 1,53 | ▼ 0,37 | ▼ 2,52 |
| Toplam: | 120 | 35 | 33 | 26,75 | 22 | ▲ 20,19 | ▲ 22,80 | ▼ 49,32 |

Soru No 1234567890123456789012345678901234567890

TYT Türkçe dDBdCaAB dedCbDBdBBdAdEEDdBeCCAEeBDEb

Cevap Anahtarı A ADBCCCBEDAEAECEDEBECBDBDAEEDBBCCCAEEDDEA

TYT Sosyal C

Cevap Anahtarı A DACEEEBDBDCBDCACBBECE

TYT Matematik aD CaE AeBa CDcaBde E cea

Cevap Anahtarı A CDCBCDAEABCCDEEBECBEBECCBDBAECEBDAC

TYT Fen aacd e a dEd D

Cevap Anahtarı A ACCDAECCDDDBECEEBDA

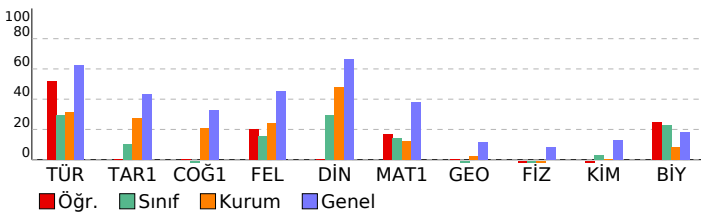

TYT 1. Deneme 2023-2024 (1.Oturum)

| DERSLERE GÖRE BAŞARI ANALİZİ | | | | |
|---|---|---|----|-----|
| TYT Türkçe | | | | |
| Türkçe | S | D | Y | B% |
| Metne Sözcük Yerleştirme | 1 | 0 | 1 | 0 |
| Sözcükte Anlam | 2 | 1 | 1 | 50 |
| Söz Öbeklerinde Anlam | 1 | 1 | 0 | 100 |
| Cümlede Kavramlar | 1 | 1 | 0 | 100 |
| İki Cümleyi Birleştirme | 1 | 0 | 1 | 0 |
| Cümleyi Yorumlama ve Açıklama | 1 | 1 | 0 | 100 |
| Parçadaki Cümlelerin İçerik ve Özellikleri | 1 | 1 | 0 | 100 |
| Ünsüzlerle İlgili Ses Olayları | 1 | 0 | 0 | 0 |
| Sıfat Tamlamaları | 1 | 0 | 0 | 0 |
| Ekler ve Ek Çeşitleri | 1 | 0 | 0 | 0 |
| Cümlelerin Ögeleri - Karma | 1 | 0 | 1 | 0 |
| Noktalamaya İşaretleri - Karma | 2 | 1 | 1 | 50 |
| Bitişik ve Ayrı Yazılan Kelimeler | 1 | 0 | 1 | 0 |
| de'nin, ki'nin ve mi'nin Yazımı | 1 | 0 | 1 | 0 |
| Anlatım Teknikleri | 1 | 1 | 0 | 100 |
| Paragrafa Boş Bırakılan Yerleri Tamamlama | 1 | 1 | 0 | 100 |
| Nasıl Yazmalıyız? | 1 | 0 | 1 | 0 |
| Paragrafta Anlatım Akışı Bozan Cümle | 1 | 0 | 1 | 0 |
| Paragrafa Cümle Yerleştirme | 1 | 1 | 0 | 100 |
| Paragrafı İkiye Ayırma | 1 | 1 | 0 | 100 |
| Paragrafa Yardımcı Düşünceler | 5 | 3 | 2 | 60 |
| Paragrafın Karşılık Olduğu Soruyu Belirleme | 1 | 1 | 0 | 100 |
| Paragrafa Ana Düşünce (Ana Fikir) | 2 | 1 | 1 | 50 |
| Paragrafın Yorumlanması | 5 | 5 | 0 | 100 |
| Paragrafın Konusu | 2 | 2 | 0 | 100 |
| Diyaloğun Yorumlanması | 1 | 1 | 0 | 100 |
| Paragrafa Özgü Soru Kökü | 1 | 0 | 1 | 0 |
| Diyaloğa Boş Bırakılan Yerleri Tamamlama | 1 | 1 | 0 | 100 |
| TYT Sosyal | | | | |
| Tarih-1 | S | D | Y | B% |
| Boylardan Devlete | 1 | 0 | 0 | 0 |
| Türklerin İslamiyet'i Kabulü | 1 | 0 | 0 | 0 |
| Mustafa Kemal'in Hayatı | 1 | 0 | 0 | 0 |
| Ekonomi Alanındaki Gelişmeler | 1 | 0 | 0 | 0 |
| Osmanlı'nın Gücü ve Stratejik Rakipleri | 1 | 0 | 0 | 0 |
| Coğrafya-1 | | | | |
| S | D | Y | B% | |
| Doğa ve İnsan Etkileşimi | 1 | 0 | 0 | 0 |
| Dünya'nın Şekli ve Hareketleri | 1 | 0 | 0 | 0 |
| Atmosfer, Hava Durumu ve İklim | 1 | 0 | 0 | 0 |
| Afetlerin Genel Özellikleri | 1 | 0 | 0 | 0 |
| Nüfus Piramitleri | 1 | 0 | 0 | 0 |
| Felsefe | | | | |
| S | D | Y | B% | |
| Felsefi Düşünce | 1 | 0 | 0 | 0 |
| Ahlak Felsefesi | 1 | 0 | 0 | 0 |
| Felsefenin İnsan ve Toplum Hayatındaki Rolü | 1 | 1 | 0 | 100 |
| Bilgi Felsefesi | 1 | 0 | 0 | 0 |
| Sanat Felsefesi | 1 | 0 | 0 | 0 |
| Din Kül. ve Ahl. Bil. | | | | |
| S | D | Y | B% | |
| Allah İnsan İlişkisi | 2 | 0 | 0 | 0 |
| DİN VE HAYAT | 1 | 0 | 0 | 0 |
| İslam ve İbadet | 1 | 0 | 0 | 0 |
| Bilgi ve İnanç | 1 | 0 | 0 | 0 |
| TYT Matematik | | | | |
| Matematik-1 | S | D | Y | B% |
| Rasyonel Sayılar | 1 | 0 | 1 | 0 |
| Dört İşlem Yeteneği | 1 | 1 | 0 | 100 |
| Bölünebilme Kuralları | 1 | 0 | 0 | 0 |
| Tek ve Çift Sayılar | 1 | 1 | 0 | 100 |
| Ardışık Sayılar | 1 | 0 | 1 | 0 |
| Mutlak Değer Özellikleri | 1 | 0 | 1 | 0 |
| Üslü İfadeler | 1 | 0 | 0 | 0 |
| Köklü İfadeler | 1 | 1 | 0 | 100 |
| Aralık Kavramı ve Basit Eşitsizlikler | 1 | 1 | 0 | 100 |
| Oran ve Orantı | 2 | 0 | 1 | 0 |
| Sayı Basamakları | 1 | 0 | 1 | 0 |
| Merkezi Eğilim ve Yayılım Ölçüleri | 1 | 0 | 0 | 0 |
| Öndelik Sayılar | 1 | 0 | 0 | 0 |
| Küme Kavramı ve Kümelere İşlemler | 1 | 1 | 0 | 100 |
| Birinci Dereceden Bir Bilinmeyenli Denklemler | 1 | 1 | 0 | 100 |
| Periyodik Durumlar | 1 | 0 | 1 | 0 |
| Birinci Dereceden İki Bilinmeyenli Denklemler | 1 | 0 | 1 | 0 |
| Sayı Problemleri | 2 | 1 | 0 | 50 |
| Yaş Problemleri | 1 | 0 | 1 | 0 |
| Rutin Olmayan Problemler | 1 | 0 | 1 | 0 |
| Kesir Problemleri | 1 | 0 | 0 | 0 |
| Yüzde, Kar-Zarar Problemleri | 1 | 0 | 0 | 0 |
| Hareket Problemleri | 1 | 1 | 0 | 100 |
| Grafik Problemleri | 1 | 0 | 0 | 0 |
| Koşullu Önerme ve İki Yönlü Koşullu Önerme | 1 | 0 | 1 | 0 |
| Fonksiyonlarda Bileşke İşlemi | 1 | 0 | 1 | 0 |
| Tekrarlı Permütasyon | 1 | 0 | 1 | 0 |
| Basit Olayların Olasılıkları | 1 | 0 | 0 | 0 |
| Geometri | | | | |
| S | D | Y | B% | |
| Üçgende Açılar | 1 | 0 | 0 | 0 |
| Dik Üçgen ve Pisagor Teoremi | 1 | 0 | 0 | 0 |
| Üçgenlerin Benzerliği | 1 | 0 | 0 | 0 |
| Üçgenin Alanı | 1 | 0 | 0 | 0 |
| Çokgenler | 1 | 0 | 0 | 0 |
| Yamuk | 1 | 0 | 0 | 0 |
| Eşkenar Dörtgen | 1 | 0 | 0 | 0 |
| Kare | 1 | 0 | 0 | 0 |
| Prizmalar | 2 | 0 | 0 | 0 |
| TYT Fen | | | | |
| Fizik | S | D | Y | B% |
| Fiziksel Niceliklerin Sınıflandırılması | 1 | 0 | 0 | 0 |
| Kuvvet ve Özellikleri | 1 | 0 | 1 | 0 |
| Su Dalgaları | 1 | 0 | 1 | 0 |
| Isı, Sıcaklık ve İç Enerji | 1 | 0 | 1 | 0 |
| Katı, Sıvı, Gaz Basıncı | 1 | 0 | 1 | 0 |
| Elektrik Yükünün Özellikleri ve Elektrikleşme Çeşitleri | 1 | 0 | 0 | 0 |
| Düzlük Aynalar | 1 | 0 | 0 | 0 |
| Kimya | | | | |
| S | D | Y | B% | |
| Kimya Uygulamalarında İş Sağlığı ve Güvenliği | 1 | 0 | 1 | 0 |
| Atomun Yapısı | 1 | 0 | 0 | 0 |

| SINAV SONUÇ BELGESİ | | | | | | | |
|--|-----------|------------|-----------|--------|------|-------|-------|
| VAN / TUŞBA / ŞEHİT FERHAT ARSLAN ANADOLU LİSESİ | | | | | | | |
| Öğrenci | | | | Numara | | Sınıf | |
| DERYA ÖZGÖKÇE | | | | 34 | | 11A | |
| Puan Türü | Puan | Genel Ort. | Dereceler | | | | |
| | | | Snf | Kurum | İlçe | İl | Genel |
| TYT | ▼ 172,050 | 286,520 | 7 | 106 | 239 | 417 | 17378 |
| Puanı Hesaplanan: | | | 135 | 278 | 489 | 17964 | |
| Katılımlar: | | | 8 | 143 | 288 | 504 | 18133 |

| Ders | Soru | Doğru | Yanlış | Net | Başarı % | Sınıf Ort. | Kurum Ort. | Genel Ort. |
|-----------------------|------------|-----------|-----------|--------------|----------|----------------|----------------|----------------|
| Türkçe | 40 | 13 | 22 | 7,50 | 19 | ▼ 11,78 | ▼ 12,49 | ▼ 24,87 |
| Tarih-1 | 5 | 2 | 2 | 1,50 | 30 | ▲ 0,50 | ▲ 1,38 | ▼ 2,16 |
| Coğrafya-1 | 5 | 2 | 2 | 1,50 | 30 | ▲ -0,06 | ▲ 1,05 | ▼ 1,65 |
| Felsefe | 5 | 0 | 5 | -1,25 | -25 | ▼ 0,78 | ▼ 1,20 | ▼ 2,25 |
| Din Kül. ve Ahl. Bil. | 5 | 2 | 3 | 1,25 | 25 | ▼ 1,47 | ▼ 2,39 | ▼ 3,32 |
| TYT Sosyal | 20 | 6 | 12 | 3,00 | 15 | ▲ 2,69 | ▼ 6,03 | ▼ 9,37 |
| Matematik-1 | 30 | 5 | 23 | -0,75 | -3 | ▼ 4,22 | ▼ 3,71 | ▼ 11,39 |
| Geometri | 10 | 1 | 9 | -1,25 | -13 | ▼ -0,03 | ▼ 0,21 | ▼ 1,16 |
| TYT Matematik | 40 | 6 | 32 | -2,00 | -5 | ▼ 4,19 | ▼ 3,91 | ▼ 12,55 |
| Fizik | 7 | 2 | 5 | 0,75 | 11 | ▲ -0,03 | ▲ -0,15 | ▲ 0,56 |
| Kimya | 7 | 3 | 3 | 2,25 | 32 | ▲ 0,19 | ▲ 0,02 | ▲ 0,89 |
| Biyoloji | 6 | 0 | 5 | -1,25 | -21 | ▼ 1,38 | ▼ 0,49 | ▼ 1,08 |
| TYT Fen | 20 | 5 | 13 | 1,75 | 9 | ▲ 1,53 | ▲ 0,37 | ▼ 2,52 |
| Toplam: | 120 | 30 | 79 | 10,25 | 9 | ▼ 20,19 | ▼ 22,80 | ▼ 49,32 |

| | |
|---------|--|
| Soru No | 1234567890123456789012345678901234567890 |
|---------|--|

| | |
|----------------|---|
| TYT Türkçe | dAa bdeb cbAeCEe eDebcabEeE a CaaEeEbBe |
| Cevap Anahtarı | B CADBCCBAEEDAEEAECECBDBABDABEEDCBCEEAABD |

| | |
|----------------|-----------------------|
| TYT Sosyal | CEda eDC eacbdaEdacB |
| Cevap Anahtarı | B CEEDABDCEBACBDECEBB |

| | |
|----------------|--|
| TYT Matematik | ebDCbbEa cca adabDbacdecabeBcdeacdBacbbe |
| Cevap Anahtarı | B BCDCAEACDBACCEBCECEBBECCBECADBEBDACEC |

| | |
|----------------|------------------------|
| TYT Fen | aADaaceeBeDDE ddcdd |
| Cevap Anahtarı | B CADCEAACDDDEBCECDAEB |

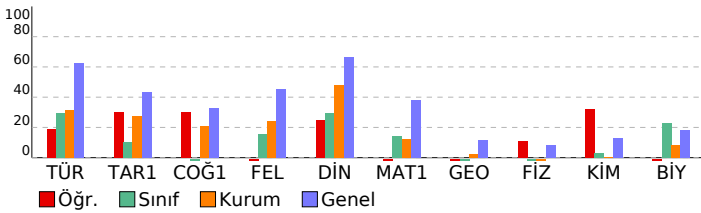

TYT 1. Deneme 2023-2024 (1.Oturum)

| DERSLERE GÖRE BAŞARI ANALİZİ | | | | |
|---|---|---|---|-----|
| TYT Türkçe | | | | |
| Türkçe | S | D | Y | B% |
| Metne Sözcük Yerleştirme | 1 | 1 | 0 | 100 |
| Sözcükte Anlam | 2 | 0 | 2 | 0 |
| Söz Öbeklerinde Anlam | 1 | 0 | 0 | 0 |
| Cümlede Kavramlar | 1 | 0 | 1 | 0 |
| İki Cümleyi Birleştirme | 1 | 0 | 1 | 0 |
| Cümleyi Yorumlama ve Açıklama | 1 | 0 | 1 | 0 |
| Parçadaki Cümlelerin İçerik ve Özellikleri | 1 | 0 | 1 | 0 |
| Ünsüzlerle İlgili Ses Olayları | 1 | 0 | 1 | 0 |
| Sıfat Tamlamaları | 1 | 0 | 1 | 0 |
| Ekler ve Ek Çeşitleri | 1 | 1 | 0 | 100 |
| Cümlelerin Öğeleri - Karma | 1 | 0 | 0 | 0 |
| Noktalamaya İşaretleri - Karma | 2 | 1 | 1 | 50 |
| Bitişik ve Ayrı Yazılan Kelimeler | 1 | 1 | 0 | 100 |
| de'nin, ki'nin ve mi'nin Yazımı | 1 | 1 | 0 | 100 |
| Anlatım Teknikleri | 1 | 1 | 0 | 100 |
| Paragrafa Boş Bırakılan Yerleri Tamamlama | 1 | 0 | 1 | 0 |
| Nasıl Yazmalıyız? | 1 | 1 | 0 | 100 |
| Paragrafta Anlatım Akışı Bozan Cümle | 1 | 0 | 0 | 0 |
| Paragrafa Cümle Yerleştirme | 1 | 0 | 1 | 0 |
| Paragraf İkiye Ayırma | 1 | 0 | 1 | 0 |
| Paragrafa Yardımcı Düşünceler | 5 | 2 | 3 | 40 |
| Paragrafın Karşılık Olduğu Soruyu Belirleme | 1 | 0 | 1 | 0 |
| Paragrafa Ana Düşünce (Ana Fikir) | 2 | 0 | 2 | 0 |
| Paragrafın Yorumlanması | 5 | 2 | 2 | 40 |
| Paragrafın Konusu | 2 | 1 | 1 | 50 |
| Diyalogun Yorumlanması | 1 | 0 | 0 | 0 |
| Paragrafa Özgü Soru Kökü | 1 | 1 | 0 | 100 |
| Diyaloga Boş Bırakılan Yerleri Tamamlama | 1 | 0 | 1 | 0 |

TYT Sosyal

| Tarih-1 | | | | |
|---|---|---|---|-----|
| Tarih-1 | S | D | Y | B% |
| Boylardan Devlete | 1 | 0 | 1 | 0 |
| Türklerin İslamiyet'i Kabulü | 1 | 0 | 0 | 0 |
| Mustafa Kemal'in Hayatı | 1 | 1 | 0 | 100 |
| Ekonomi Alanındaki Gelişmeler | 1 | 1 | 0 | 100 |
| Osmanlı'nın Gücü ve Stratejik Rakipleri | 1 | 0 | 1 | 0 |

| Coğrafya-1 | | | | |
|--------------------------------|---|---|---|-----|
| Coğrafya-1 | S | D | Y | B% |
| Doğa ve İnsan Etkileşimi | 1 | 0 | 0 | 0 |
| Dünya'nın Şekli ve Hareketleri | 1 | 0 | 1 | 0 |
| Atmosfer, Hava Durumu ve İklim | 1 | 0 | 1 | 0 |
| Afetlerin Genel Özellikleri | 1 | 1 | 0 | 100 |
| Nüfus Piramitleri | 1 | 1 | 0 | 100 |

| Felsefe | | | | |
|---|---|---|---|----|
| Felsefe | S | D | Y | B% |
| Felsefi Düşünce | 1 | 0 | 1 | 0 |
| Ahlak Felsefesi | 1 | 0 | 1 | 0 |
| Felsefenin İnsan ve Toplum Hayatındaki Rolü | 1 | 0 | 1 | 0 |
| Bilgi Felsefesi | 1 | 0 | 1 | 0 |
| Sanat Felsefesi | 1 | 0 | 1 | 0 |

| Din Kül. ve Ahl. Bil. | | | | |
|-----------------------|---|---|---|-----|
| Din Kül. ve Ahl. Bil. | S | D | Y | B% |
| Allah İnsan İlişkisi | 2 | 0 | 2 | 0 |
| DİN VE HAYAT | 1 | 1 | 0 | 100 |
| İslam ve İbadet | 1 | 1 | 0 | 100 |
| Bilgi ve İnanç | 1 | 0 | 1 | 0 |

TYT Matematik

| Matematik-1 | | | | |
|---|---|---|---|-----|
| Matematik-1 | S | D | Y | B% |
| Rasyonel Sayılar | 1 | 0 | 1 | 0 |
| Dört İşlem Yeteneği | 1 | 1 | 0 | 100 |
| Bölünebilme Kuralları | 1 | 1 | 0 | 100 |
| Tek ve Çift Sayılar | 1 | 0 | 1 | 0 |
| Ardışık Sayılar | 1 | 0 | 1 | 0 |
| Mutlak Değer Özellikleri | 1 | 0 | 1 | 0 |
| Üslü İfadeler | 1 | 0 | 0 | 0 |
| Köklü İfadeler | 1 | 0 | 1 | 0 |
| Aralık Kavramı ve Basit Eşitsizlikler | 1 | 1 | 0 | 100 |
| Oran ve Orantı | 2 | 0 | 2 | 0 |
| Sayı Basamakları | 1 | 0 | 1 | 0 |
| Merkezi Eğilim ve Yayılm Ölçüleri | 1 | 0 | 0 | 0 |
| Öndelik Sayılar | 1 | 0 | 1 | 0 |
| Küme Kavramı ve Kümelere İşlemler | 1 | 0 | 1 | 0 |
| Birinci Dereceden Bir Bilinmeyenli Denklemler | 1 | 1 | 0 | 100 |
| Periyodik Durumlar | 1 | 0 | 1 | 0 |
| Birinci Dereceden İki Bilinmeyenli Denklemler | 1 | 0 | 1 | 0 |
| Sayı Problemleri | 2 | 0 | 2 | 0 |
| Yaş Problemleri | 1 | 0 | 1 | 0 |
| Rutin Olmayan Problemler | 1 | 0 | 1 | 0 |
| Kesir Problemleri | 1 | 0 | 1 | 0 |
| Yüzde, Kar-Zarar Problemleri | 1 | 0 | 1 | 0 |
| Hareket Problemleri | 1 | 0 | 1 | 0 |
| Grafik Problemleri | 1 | 0 | 1 | 0 |
| Koşullu Önerme ve İki Yönlü Koşullu Önerme | 1 | 0 | 1 | 0 |
| Fonksiyonlarda Bileşke İşlemi | 1 | 0 | 1 | 0 |
| Tekrarlı Permütasyon | 1 | 0 | 1 | 0 |
| Basit Olayların Olasılıkları | 1 | 1 | 0 | 100 |

| Geometri | | | | |
|------------------------------|---|---|---|-----|
| Geometri | S | D | Y | B% |
| Üçgende Açılar | 1 | 0 | 1 | 0 |
| Dik Üçgen ve Pisagor Teoremi | 1 | 0 | 1 | 0 |
| Üçgenlerin Benzerliği | 1 | 0 | 1 | 0 |
| Üçgende Alan | 1 | 0 | 1 | 0 |
| Çokgenler | 1 | 0 | 1 | 0 |
| Yamuk | 1 | 0 | 1 | 0 |
| Eşkenar Dörtgen | 1 | 1 | 0 | 100 |
| Kare | 1 | 0 | 1 | 0 |
| Prizmalar | 2 | 0 | 2 | 0 |

TYT Fen

| Fizik | | | | |
|---|---|---|---|-----|
| Fizik | S | D | Y | B% |
| Fiziksel Niceliklerin Sınıflandırılması | 1 | 1 | 0 | 100 |
| Kuvvet ve Özellikleri | 1 | 0 | 1 | 0 |
| Su Dalgaları | 1 | 0 | 1 | 0 |
| Isı, Sıcaklık ve İç Enerji | 1 | 1 | 0 | 100 |
| Katı, Sıvı, Gaz Basıncı | 1 | 0 | 1 | 0 |
| Elektrik Yükünün Özellikleri ve Elektrikleşme Çeşitleri | 1 | 0 | 1 | 0 |
| Düzlük Aynalar | 1 | 0 | 1 | 0 |

| Kimya | | | | |
|---|---|---|---|----|
| Kimya | S | D | Y | B% |
| Kimya Uygulamalarında İş Sağlığı ve Güvenliği | 1 | 0 | 1 | 0 |
| Atomun Yapısı | 1 | 0 | 1 | 0 |

| SINAV SONUÇ BELGESİ | | | | | | | |
|--|-----------|------------|-----------|--------|------|-------|-------|
| VAN / TUŞBA / ŞEHİT FERHAT ARSLAN ANADOLU LİSESİ | | | | | | | |
| Öğrenci | | | | Numara | | Sınıf | |
| EMİRHAN YAŞAR | | | | 290 | | 11A | |
| Puan Türü | Puan | Genel Ort. | Dereceler | | | | |
| | | | Snf | Kurum | İlçe | İl | Genel |
| TYT | ▼ 142,000 | 286,520 | 8 | 130 | 272 | 481 | 17857 |
| Puanı Hesaplanan: | | | 135 | 278 | 489 | 17964 | |
| Katılımlar: | | | 8 | 143 | 288 | 504 | 18133 |

| Ders | Soru | Doğru | Yanlış | Net | Başarı % | Sınıf Ort. | Kurum Ort. | Genel Ort. |
|-----------------------|------|-------|--------|-------|----------|------------|------------|------------|
| Türkçe | 40 | 8 | 32 | 0,00 | 0 | ▼ 11,78 | ▼ 12,49 | ▼ 24,87 |
| Tarih-1 | 5 | 0 | 5 | -1,25 | -25 | ▼ 0,50 | ▼ 1,38 | ▼ 2,16 |
| Coğrafya-1 | 5 | 1 | 4 | 0,00 | 0 | ▲ -0,06 | ▼ 1,05 | ▼ 1,65 |
| Felsefe | 5 | 0 | 5 | -1,25 | -25 | ▼ 0,78 | ▼ 1,20 | ▼ 2,25 |
| Din Kül. ve Ahl. Bil. | 5 | 1 | 4 | 0,00 | 0 | ▼ 1,47 | ▼ 2,39 | ▼ 3,32 |
| TYT Sosyal | 20 | 2 | 18 | -2,50 | -13 | ▼ 2,69 | ▼ 6,03 | ▼ 9,37 |
| Matematik-1 | 30 | 7 | 23 | 1,25 | 4 | ▼ 4,22 | ▼ 3,71 | ▼ 11,39 |
| Geometri | 10 | 3 | 7 | 1,25 | 13 | ▲ -0,03 | ▲ 0,21 | ▲ 1,16 |
| TYT Matematik | 40 | 10 | 30 | 2,50 | 6 | ▼ 4,19 | ▼ 3,91 | ▼ 12,55 |
| Fizik | 7 | 2 | 5 | 0,75 | 11 | ▲ -0,03 | ▲ -0,15 | ▲ 0,56 |
| Kimya | 7 | 1 | 6 | -0,50 | -7 | ▼ 0,19 | ▼ 0,02 | ▼ 0,89 |
| Biyoloji | 6 | 1 | 5 | -0,25 | -4 | ▼ 1,38 | ▼ 0,49 | ▼ 1,08 |
| TYT Fen | 20 | 4 | 16 | 0,00 | 0 | ▼ 1,53 | ▼ 0,37 | ▼ 2,52 |
| Toplam: | 120 | 24 | 96 | 0,00 | 0 | ▼ 20,19 | ▼ 22,80 | ▼ 49,32 |

| | |
|---------|--|
| Soru No | 1234567890123456789012345678901234567890 |
|---------|--|

| | |
|------------|--|
| TYT Türkçe | eeeadCddEcAdbdCacdcadBeecdaDeBdaedbdBadb |
|------------|--|

| | |
|----------------|---|
| Cevap Anahtarı | A ADBCCABEDAEAECEDEBECBDDAAEEDBCCCAEEBDEA |
|----------------|---|

| | |
|------------|----------------------|
| TYT Sosyal | cedbddeBeeaadbdBcaed |
|------------|----------------------|

| | |
|----------------|------------------------|
| Cevap Anahtarı | A DACEEEDBDCBDCACBDECE |
|----------------|------------------------|

| | |
|---------------|---|
| TYT Matematik | CDdbcbDAcbcdadbdabcbccdeEaCeBeBbcdDbDbC |
|---------------|---|

| | |
|----------------|---------------------------------------|
| Cevap Anahtarı | A CDCBCDAEABCCDEEBECBEBECCBDBAECEBDAC |
|----------------|---------------------------------------|

| | |
|---------|----------------------|
| TYT Fen | ebCDcdaabcDbececbBcd |
|---------|----------------------|

| | |
|----------------|-------------------------|
| Cevap Anahtarı | A ACCDAAECCDDDBEECEEBDA |
|----------------|-------------------------|

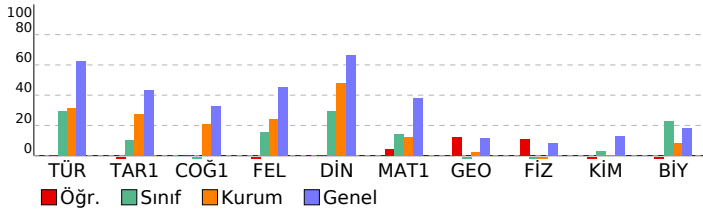

TYT 1. Deneme 2023-2024 (1.Oturum)

| DERSLERE GÖRE BAŞARI ANALİZİ | | | | |
|---|----------|----------|----------|-----------|
| TYT Türkçe | | | | |
| Türkçe | S | D | Y | B% |
| Metne Sözcük Yerleştirme | 1 | 0 | 1 | 0 |
| Sözcükte Anlam | 2 | 0 | 2 | 0 |
| Söz Öbeklerinde Anlam | 1 | 0 | 1 | 0 |
| Cümlede Kavramlar | 1 | 0 | 1 | 0 |
| İki Cümleyi Birleştirme | 1 | 1 | 0 | 100 |
| Cümleyi Yorumlama ve Açıklama | 1 | 0 | 1 | 0 |
| Parçadaki Cümlelerin İçerik ve Özellikleri | 1 | 0 | 1 | 0 |
| Ünsüzlerle İlgili Ses Olayları | 1 | 1 | 0 | 100 |
| Sıfat Tamlamaları | 1 | 0 | 1 | 0 |
| Ekler ve Ek Çeşitleri | 1 | 1 | 0 | 100 |
| Cümlelerin Öğeleri - Karma | 1 | 0 | 1 | 0 |
| Noktalamaya İşaretleri - Karma | 2 | 1 | 1 | 50 |
| Bitişik ve Ayrı Yazılan Kelimeler | 1 | 0 | 1 | 0 |
| de'nin, ki'nin ve mi'nin Yazımı | 1 | 0 | 1 | 0 |
| Anlatım Teknikleri | 1 | 0 | 1 | 0 |
| Paragrafa Boş Bırakılan Yerleri Tamamlama | 1 | 0 | 1 | 0 |
| Nasıl Yazmalıyız? | 1 | 0 | 1 | 0 |
| Paragrafta Anlatım Akışını Bozan Cümle | 1 | 0 | 1 | 0 |
| Paragrafa Cümle Yerleştirme | 1 | 0 | 1 | 0 |
| Paragrafı İkiye Ayırma | 1 | 1 | 0 | 100 |
| Paragrafa Yardımcı Düşünceler | 5 | 1 | 4 | 20 |
| Paragrafın Karşılık Olduğu Soruyu Belirleme | 1 | 0 | 1 | 0 |
| Paragrafa Ana Düşünce (Ana Fikir) | 2 | 0 | 2 | 0 |
| Paragrafın Yorumlanması | 5 | 1 | 4 | 20 |
| Paragrafın Konusu | 2 | 0 | 2 | 0 |
| Diyalogun Yorumlanması | 1 | 1 | 0 | 100 |
| Paragrafa Özgü Soru Kökü | 1 | 0 | 1 | 0 |
| Diyaloga Boş Bırakılan Yerleri Tamamlama | 1 | 0 | 1 | 0 |

| TYT Sosyal | | | | |
|---|----------|----------|----------|-----------|
| Tarih-1 | | | | |
| Tarih-1 | S | D | Y | B% |
| Boylardan Devlete | 1 | 0 | 1 | 0 |
| Türklerin İslamiyet'i Kabulü | 1 | 0 | 1 | 0 |
| Mustafa Kemal'in Hayatı | 1 | 0 | 1 | 0 |
| Ekonomi Alanındaki Gelişmeler | 1 | 0 | 1 | 0 |
| Osmanlı'nın Gücü ve Stratejik Rakipleri | 1 | 0 | 1 | 0 |
| Coğrafya-1 | | | | |
| Coğrafya-1 | S | D | Y | B% |
| Doğa ve İnsan Etkileşimi | 1 | 0 | 1 | 0 |
| Dünya'nın Şekli ve Hareketleri | 1 | 0 | 1 | 0 |
| Atmosfer, Hava Durumu ve İklim | 1 | 1 | 0 | 100 |
| Afetlerin Genel Özellikleri | 1 | 0 | 1 | 0 |
| Nüfus Piramitleri | 1 | 0 | 1 | 0 |
| Felsefe | | | | |
| Felsefe | S | D | Y | B% |
| Felsefi Düşünce | 1 | 0 | 1 | 0 |
| Ahlak Felsefesi | 1 | 0 | 1 | 0 |
| Felsefenin İnsan ve Toplum Hayatındaki Rolü | 1 | 0 | 1 | 0 |
| Bilgi Felsefesi | 1 | 0 | 1 | 0 |
| Sanat Felsefesi | 1 | 0 | 1 | 0 |
| Din Kül. ve Ahl. Bil. | | | | |
| Din Kül. ve Ahl. Bil. | S | D | Y | B% |
| Allah İnsan İlişkisi | 2 | 1 | 1 | 50 |
| DİN VE HAYAT | 1 | 0 | 1 | 0 |
| İslam ve İbadet | 1 | 0 | 1 | 0 |
| Bilgi ve İnanç | 1 | 0 | 1 | 0 |

| TYT Matematik | | | | |
|---|----------|----------|----------|-----------|
| Matematik-1 | | | | |
| Matematik-1 | S | D | Y | B% |
| Rasyonel Sayılar | 1 | 1 | 0 | 100 |
| Dört İşlem Yeteneği | 1 | 1 | 0 | 100 |
| Bölünebilme Kuralları | 1 | 0 | 1 | 0 |
| Tek ve Çift Sayılar | 1 | 0 | 1 | 0 |
| Ardışık Sayılar | 1 | 0 | 1 | 0 |
| Mutlak Değer Özellikleri | 1 | 0 | 1 | 0 |
| Üslü İfadeler | 1 | 1 | 0 | 100 |
| Köklü İfadeler | 1 | 1 | 0 | 100 |
| Aralık Kavramı ve Basit Eşitsizlikler | 1 | 0 | 1 | 0 |
| Oran ve Orantı | 2 | 0 | 2 | 0 |
| Sayı Basamakları | 1 | 0 | 1 | 0 |
| Merkezi Eğilim ve Yayılm Ölçüleri | 1 | 0 | 1 | 0 |
| Öndelik Sayılar | 1 | 0 | 1 | 0 |
| Küme Kavramı ve Kümelere İşlemler | 1 | 0 | 1 | 0 |
| Birinci Dereceden Bir Bilinmeyenli Denklemler | 1 | 0 | 1 | 0 |
| Periyodik Durumlar | 1 | 0 | 1 | 0 |
| Birinci Dereceden İki Bilinmeyenli Denklemler | 1 | 0 | 1 | 0 |
| Sayı Problemleri | 2 | 0 | 2 | 0 |
| Yaş Problemleri | 1 | 0 | 1 | 0 |
| Rutin Olmayan Problemler | 1 | 0 | 1 | 0 |
| Kesir Problemleri | 1 | 0 | 1 | 0 |
| Yüzde, Kar-Zarar Problemleri | 1 | 0 | 1 | 0 |
| Hareket Problemleri | 1 | 1 | 0 | 100 |
| Grafik Problemleri | 1 | 0 | 1 | 0 |
| Koşullu Önerme ve İki Yönlü Koşullu Önerme | 1 | 0 | 1 | 0 |
| Fonksiyonlarda Bileşke İşlemi | 1 | 1 | 0 | 100 |
| Tekrarlı Permütasyon | 1 | 0 | 1 | 0 |
| Basit Olayların Olasılıkları | 1 | 1 | 0 | 100 |
| Geometri | | | | |
| Geometri | S | D | Y | B% |
| Üçgende Açılar | 1 | 0 | 1 | 0 |
| Dik Üçgen ve Pisagor Teoremi | 1 | 1 | 0 | 100 |
| Üçgenlerin Benzerliği | 1 | 0 | 1 | 0 |
| Üçgende Alan | 1 | 0 | 1 | 0 |
| Çokgenler | 1 | 0 | 1 | 0 |
| Yamuk | 1 | 0 | 1 | 0 |
| Eşkenar Dörtgen | 1 | 0 | 1 | 0 |
| Kare | 1 | 1 | 0 | 100 |
| Prizmalar | 2 | 1 | 1 | 50 |

| TYT Fen | | | | |
|---|----------|----------|----------|-----------|
| Fizik | | | | |
| Fizik | S | D | Y | B% |
| Fiziksel Niceliklerin Sınıflandırılması | 1 | 0 | 1 | 0 |
| Kuvvet ve Özellikleri | 1 | 0 | 1 | 0 |
| Su Dalgaları | 1 | 1 | 0 | 100 |
| Isı, Sıcaklık ve İç Enerji | 1 | 1 | 0 | 100 |
| Kabı, Sıvı, Gaz Basıncı | 1 | 0 | 1 | 0 |
| Elektrik Yükünün Özellikleri ve Elektrikleşme Çeşitleri | 1 | 0 | 1 | 0 |
| Düzlük Aynalar | 1 | 0 | 1 | 0 |
| Kimya | | | | |
| Kimya | S | D | Y | B% |
| Kimya Uygulamalarında İş Sağlığı ve Güvenliği | 1 | 0 | 1 | 0 |
| Atomun Yapısı | 1 | 0 | 1 | 0 |

| SINAV SONUÇ BELGESİ | | | | | | | |
|--|-----------|------------|-----------|--------|-------|-------|-------|
| VAN / TUŞBA / ŞEHİT FERHAT ARSLAN ANADOLU LİSESİ | | | | | | | |
| Öğrenci | | | | Numara | Sınıf | | |
| İMRAN FEYDA | | | | 250 | 11A | | |
| Puan Türü | Puan | Genel Ort. | Dereceler | | | | |
| | | | Snf | Kurum | İlçe | İl | Genel |
| TYT | ▼ 235,210 | 286,520 | 1 | 39 | 96 | 200 | 14207 |
| Puanı Hesaplanan: | | | 135 | 278 | 489 | 17964 | |
| Katılımlar: | | | 8 | 143 | 288 | 504 | 18133 |

| Ders | Soru | Doğru | Yanlış | Net | Başarı % | Sınıf Ort. | Kurum Ort. | Genel Ort. |
|-----------------------|------|-------|--------|-------|----------|------------|------------|------------|
| Türkçe | 40 | 20 | 16 | 16,00 | 40 | ▲ 11,78 | ▲ 12,49 | ▼ 24,87 |
| Tarih-1 | 5 | 2 | 3 | 1,25 | 25 | ▲ 0,50 | ▼ 1,38 | ▼ 2,16 |
| Coğrafya-1 | 5 | 0 | 0 | 0,00 | 0 | ▲ -0,06 | ▼ 1,05 | ▼ 1,65 |
| Felsefe | 5 | 3 | 1 | 2,75 | 55 | ▲ 0,78 | ▲ 1,20 | ▲ 2,25 |
| Din Kül. ve Ahl. Bil. | 5 | 4 | 1 | 3,75 | 75 | ▲ 1,47 | ▲ 2,39 | ▲ 3,32 |
| TYT Sosyal | 20 | 9 | 5 | 7,75 | 39 | ▲ 2,69 | ▲ 6,03 | ▼ 9,37 |
| Matematik-1 | 30 | 6 | 9 | 3,75 | 13 | ▼ 4,22 | ▲ 3,71 | ▼ 11,39 |
| Geometri | 10 | 0 | 0 | 0,00 | 0 | ▲ -0,03 | ▼ 0,21 | ▼ 1,16 |
| TYT Matematik | 40 | 6 | 9 | 3,75 | 9 | ▼ 4,19 | ▼ 3,91 | ▼ 12,55 |
| Fizik | 7 | 1 | 3 | 0,25 | 4 | ▲ -0,03 | ▲ -0,15 | ▼ 0,56 |
| Kimya | 7 | 1 | 4 | 0,00 | 0 | ▼ 0,19 | ▼ 0,02 | ▼ 0,89 |
| Biyoloji | 6 | 4 | 1 | 3,75 | 63 | ▲ 1,38 | ▲ 0,49 | ▲ 1,08 |
| TYT Fen | 20 | 6 | 8 | 4,00 | 20 | ▲ 1,53 | ▲ 0,37 | ▲ 2,52 |
| Toplam: | 120 | 41 | 38 | 31,50 | 26 | ▲ 20,19 | ▲ 22,80 | ▼ 49,32 |

| | |
|---------|--|
| Soru No | 1234567890123456789012345678901234567890 |
|---------|--|

| | |
|------------|---|
| TYT Türkçe | eeDBab eDE deECECaDaABDcBEEAdaB EEAAAbB |
|------------|---|

| | |
|----------------|---|
| Cevap Anahtarı | B CADBCCBAEEDAEECECBDBABDABEEDCBCEEAABD |
|----------------|---|

| | |
|------------|------------------|
| TYT Sosyal | eEEbe CeCB aCEBB |
|------------|------------------|

| | |
|----------------|-----------------------|
| Cevap Anahtarı | B CEEDABDCEBACBDECEBB |
|----------------|-----------------------|

| | |
|---------------|---------------------|
| TYT Matematik | eaCCAEB d BaCbc a c |
|---------------|---------------------|

| | |
|----------------|--|
| Cevap Anahtarı | B BCDCCAECDBACCEBCEBCEBBECCBECADBEBDACEC |
|----------------|--|

| | |
|---------|---------------------|
| TYT Fen | Cea e aCb aa E DAEd |
|---------|---------------------|

| | |
|----------------|--------------------------|
| Cevap Anahtarı | B CADCEAACCCDDDEBCECDAEB |
|----------------|--------------------------|

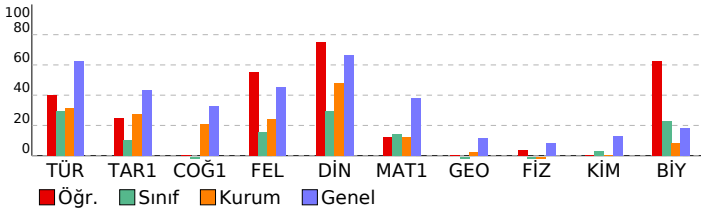

| TYT 1. Deneme 2023-2024 (1.Oturum) |
|------------------------------------|
| DERSLERE GÖRE BAŞARI ANALİZİ |

| TYT Türkçe | S | D | Y | B% |
|---|---|---|---|-----|
| Türkçe | 1 | 0 | 1 | 0 |
| Metne Sözcük Yerleştirme | 1 | 0 | 1 | 0 |
| Sözcükte Anlam | 2 | 1 | 1 | 50 |
| Söz Öbeklerinde Anlam | 1 | 1 | 0 | 100 |
| Cümlede Kavramlar | 1 | 0 | 1 | 0 |
| İki Cümleyi Birleştirme | 1 | 0 | 1 | 0 |
| Cümleyi Yorumlama ve Açıklama | 1 | 0 | 1 | 0 |
| Parçadaki Cümlelerin İçerik ve Özellikleri | 1 | 0 | 0 | 0 |
| Ünsüzlerle İlgili Ses Olayları | 1 | 1 | 0 | 100 |
| Sıfat Tamlamaları | 1 | 0 | 0 | 0 |
| Ekler ve Ek Çeşitleri | 1 | 0 | 0 | 0 |
| Cümlelerin Ögeleri - Karma | 1 | 0 | 1 | 0 |
| Noktalamaya İşaretleri - Karma | 2 | 1 | 1 | 50 |
| Bitişik ve Ayrı Yazılan Kelimeler | 1 | 1 | 0 | 100 |
| de'nin, ki'nin ve mi'nin Yazımı | 1 | 0 | 1 | 0 |
| Anlatım Teknikleri | 1 | 1 | 0 | 100 |
| Paragrafa Boş Bırakılan Yerleri Tamamlama | 1 | 0 | 1 | 0 |
| Nasıl Yazmalıyız? | 1 | 1 | 0 | 100 |
| Paragrafta Anlatım Akışı Bozan Cümle | 1 | 1 | 0 | 100 |
| Paragrafa Cümle Yerleştirme | 1 | 0 | 1 | 0 |
| Paragrafı İkiye Ayırma | 1 | 1 | 0 | 100 |
| Paragrafa Yardımcı Düşünceler | 5 | 4 | 1 | 80 |
| Paragrafın Karşılık Olduğu Soruyu Belirleme | 1 | 0 | 1 | 0 |
| Paragrafa Ana Düşünce (Ana Fikir) | 2 | 1 | 1 | 50 |
| Paragrafın Yorumlanması | 5 | 4 | 1 | 80 |
| Paragrafın Konusu | 2 | 1 | 0 | 50 |
| Diyalogun Yorumlanması | 1 | 0 | 1 | 0 |
| Paragrafa Özgü Soru Kökü | 1 | 0 | 1 | 0 |
| Diyalogta Boş Bırakılan Yerleri Tamamlama | 1 | 1 | 0 | 100 |

| TYT Sosyal | S | D | Y | B% |
|------------|---|---|---|----|
|------------|---|---|---|----|

| | | | | |
|---|---|---|---|-----|
| Tarih-1 | 1 | 0 | 1 | 0 |
| Boylardan Devlete | 1 | 0 | 1 | 0 |
| Türklerin İslamiyet'i Kabulü | 1 | 0 | 1 | 0 |
| Mustafa Kemal'in Hayatı | 1 | 0 | 1 | 0 |
| Ekonomi Alanındaki Gelişmeler | 1 | 1 | 0 | 100 |
| Osmanlı'nın Gücü ve Stratejik Rakipleri | 1 | 1 | 0 | 100 |

| Coğrafya-1 | S | D | Y | B% |
|--------------------------------|---|---|---|----|
| Doğa ve İnsan Etkileşimi | 1 | 0 | 0 | 0 |
| Dünya'nın Şekli ve Hareketleri | 1 | 0 | 0 | 0 |
| Atmosfer, Hava Durumu ve İklim | 1 | 0 | 0 | 0 |
| Afetlerin Genel Özellikleri | 1 | 0 | 0 | 0 |
| Nüfus Piramitleri | 1 | 0 | 0 | 0 |

| Felsefe | S | D | Y | B% |
|---|---|---|---|-----|
| Felsefi Düşünce | 1 | 1 | 0 | 100 |
| Ahlak Felsefesi | 1 | 0 | 0 | 0 |
| Felsefenin İnsan ve Toplum Hayatındaki Rolü | 1 | 1 | 0 | 100 |
| Bilgi Felsefesi | 1 | 0 | 1 | 0 |
| Sanat Felsefesi | 1 | 1 | 0 | 100 |

| Din Kül. ve Ahl. Bil. | S | D | Y | B% |
|-----------------------|---|---|---|-----|
| Allah İnsan İlişkisi | 2 | 2 | 0 | 100 |
| DİN VE HAYAT | 1 | 1 | 0 | 100 |
| İslam ve İbadet | 1 | 0 | 1 | 0 |
| Bilgi ve İnanç | 1 | 1 | 0 | 100 |

| TYT Matematik | S | D | Y | B% |
|---------------|---|---|---|----|
|---------------|---|---|---|----|

| | | | | |
|---|---|---|---|-----|
| Matematik-1 | 1 | 0 | 1 | 0 |
| Rasyonel Sayılar | 1 | 0 | 1 | 0 |
| Dört İşlem Yeteneği | 1 | 0 | 1 | 0 |
| Bölünebilme Kuralları | 1 | 1 | 0 | 100 |
| Tek ve Çift Sayılar | 1 | 1 | 0 | 100 |
| Ardışık Sayılar | 1 | 0 | 0 | 0 |
| Mutlak Değer Özellikleri | 1 | 0 | 1 | 0 |
| Üslü İfadeler | 1 | 0 | 0 | 0 |
| Köklü İfadeler | 1 | 1 | 0 | 100 |
| Aralık Kavramı ve Basit Eşitsizlikler | 1 | 1 | 0 | 100 |
| Oran ve Orantı | 2 | 0 | 1 | 0 |
| Sayı Basamakları | 1 | 0 | 0 | 0 |
| Merkezi Eğilim ve Yayılm Ölçüleri | 1 | 0 | 0 | 0 |
| Öndelik Sayılar | 1 | 0 | 1 | 0 |
| Küme Kavramı ve Kümelere İşlemler | 1 | 1 | 0 | 100 |
| Birinci Dereceden Bir Bilinmeyenli Denklemler | 1 | 0 | 1 | 0 |
| Periyodik Durumlar | 1 | 0 | 1 | 0 |
| Birinci Dereceden İki Bilinmeyenli Denklemler | 1 | 0 | 0 | 0 |
| Sayı Problemleri | 2 | 1 | 0 | 50 |
| Yaş Problemleri | 1 | 0 | 1 | 0 |
| Rutin Olmayan Problemler | 1 | 0 | 0 | 0 |
| Kesir Problemleri | 1 | 0 | 0 | 0 |
| Yüzde, Kar-Zarar Problemleri | 1 | 0 | 0 | 0 |
| Hareket Problemleri | 1 | 0 | 0 | 0 |
| Grafik Problemleri | 1 | 0 | 0 | 0 |
| Koşullu Önerme ve İki Yönlü Koşullu Önerme | 1 | 0 | 1 | 0 |
| Fonksiyonlarda Bileşke İşlemi | 1 | 0 | 0 | 0 |
| Tekrarlı Permütasyon | 1 | 0 | 0 | 0 |
| Basit Olayların Olasılıkları | 1 | 0 | 0 | 0 |

| Geometri | S | D | Y | B% |
|------------------------------|---|---|---|----|
| Üçgende Açılar | 1 | 0 | 0 | 0 |
| Dik Üçgen ve Pisagor Teoremi | 1 | 0 | 0 | 0 |
| Üçgenlerin Benzerliği | 1 | 0 | 0 | 0 |
| Üçgenin Alanı | 1 | 0 | 0 | 0 |
| Çokgenler | 1 | 0 | 0 | 0 |
| Yamuk | 1 | 0 | 0 | 0 |
| Eşkenar Dörtgen | 1 | 0 | 0 | 0 |
| Kare | 1 | 0 | 0 | 0 |
| Prizmalar | 2 | 0 | 0 | 0 |

| TYT Fen | S | D | Y | B% |
|---------|---|---|---|----|
|---------|---|---|---|----|

| | | | | |
|---|---|---|---|-----|
| Fizik | 1 | 0 | 1 | 0 |
| Fiziksel Niceliklerin Sınıflandırılması | 1 | 0 | 1 | 0 |
| Kuvvet ve Özellikleri | 1 | 1 | 0 | 100 |
| Su Dalgaları | 1 | 0 | 0 | 0 |
| Isı, Sıcaklık ve İç Enerji | 1 | 0 | 1 | 0 |
| Katı, Sıvı, Gaz Basıncı | 1 | 0 | 1 | 0 |
| Elektrik Yükünün Özellikleri ve Elektrikleşme Çeşitleri | 1 | 0 | 0 | 0 |
| Düzlük Aynalar | 1 | 0 | 0 | 0 |

| Kimya | S | D | Y | B% |
|---|---|---|---|-----|
| Kimya Uygulamalarında İş Sağlığı ve Güvenliği | 1 | 1 | 0 | 100 |
| Atomun Yapısı | 1 | 0 | 1 | 0 |

| SINAV SONUÇ BELGESİ | | | | | | | |
|--|-----------|------------|-----------|--------|-------|-------|-------|
| VAN / TUŞBA / ŞEHİT FERHAT ARSLAN ANADOLU LİSESİ | | | | | | | |
| Öğrenci | | | | Numara | Sınıf | | |
| SALIHA DUMAN | | | | 41 | 11A | | |
| Puan Türü | Puan | Genel Ort. | Dereceler | | | | |
| | | | Snf | Kurum | İlçe | İl | Genel |
| TYT | ▼ 204,615 | 286,520 | 5 | 75 | 186 | 319 | 16271 |
| Puanı Hesaplanan: | | | 135 | 278 | 489 | 17964 | |
| Katılımlar: | | | 8 | 143 | 288 | 504 | 18133 |

| Ders | Soru | Doğru | Yanlış | Net | Başarı % | Sınıf Ort. | Kurum Ort. | Genel Ort. |
|-----------------------|------|-------|--------|-------|----------|------------|------------|------------|
| Türkçe | 40 | 22 | 14 | 18,50 | 46 | ▲ 11,78 | ▲ 12,49 | ▼ 24,87 |
| Tarih-1 | 5 | 0 | 5 | -1,25 | -25 | ▼ 0,50 | ▼ 1,38 | ▼ 2,16 |
| Coğrafya-1 | 5 | 1 | 3 | 0,25 | 5 | ▲ -0,06 | ▼ 1,05 | ▼ 1,65 |
| Felsefe | 5 | 1 | 4 | 0,00 | 0 | ▼ 0,78 | ▼ 1,20 | ▼ 2,25 |
| Din Kül. ve Ahl. Bil. | 5 | 2 | 1 | 1,75 | 35 | ▲ 1,47 | ▼ 2,39 | ▼ 3,32 |
| TYT Sosyal | 20 | 4 | 13 | 0,75 | 4 | ▼ 2,69 | ▼ 6,03 | ▼ 9,37 |
| Matematik-1 | 30 | 2 | 8 | 0,00 | 0 | ▼ 4,22 | ▼ 3,71 | ▼ 11,39 |
| Geometri | 10 | 0 | 0 | 0,00 | 0 | ▲ -0,03 | ▼ 0,21 | ▼ 1,16 |
| TYT Matematik | 40 | 2 | 8 | 0,00 | 0 | ▼ 4,19 | ▼ 3,91 | ▼ 12,55 |
| Fizik | 7 | 1 | 5 | -0,25 | -4 | ▼ -0,03 | ▼ -0,15 | ▼ 0,56 |
| Kimya | 7 | 1 | 5 | -0,25 | -4 | ▼ 0,19 | ▼ 0,02 | ▼ 0,89 |
| Biyoloji | 6 | 3 | 1 | 2,75 | 46 | ▲ 1,38 | ▲ 0,49 | ▲ 1,08 |
| TYT Fen | 20 | 5 | 11 | 2,25 | 11 | ▲ 1,53 | ▲ 0,37 | ▼ 2,52 |
| Toplam: | 120 | 33 | 46 | 21,50 | 18 | ▲ 20,19 | ▼ 22,80 | ▼ 49,32 |

| | |
|---------|--|
| Soru No | 1234567890123456789012345678901234567890 |
|---------|--|

| | |
|------------|--|
| TYT Türkçe | eD e aeBE AdeaCEDaE aBDAdEEDdBeCCAEBBDEb |
|------------|--|

| | |
|----------------|---|
| Cevap Anahtarı | A ADBCCABEDAEAECEDEBECBDDAAEEDBBCCCAEBDEA |
|----------------|---|

| | |
|------------|--------------------|
| TYT Sosyal | ceabdda eCacaAdaBE |
|------------|--------------------|

| | |
|----------------|----------------------|
| Cevap Anahtarı | A DACEEEDBDCBDCACBCE |
|----------------|----------------------|

| | |
|---------------|---------------|
| TYT Matematik | dabC dcAc e b |
|---------------|---------------|

| | |
|----------------|--|
| Cevap Anahtarı | A CDCBCDAEABCCDDEEBECBEBECCBDBAECEBDAC |
|----------------|--|

| | |
|---------|----------------------|
| TYT Fen | dea eAbdCbca a EEB b |
|---------|----------------------|

| | |
|----------------|------------------------|
| Cevap Anahtarı | A ACCDAAECCDDDBECEEBDA |
|----------------|------------------------|

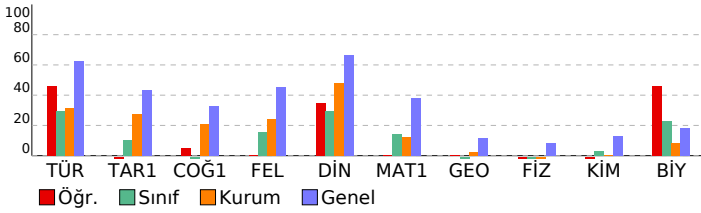

TYT 1. Deneme 2023-2024 (1.Oturum)

| DERSLERE GÖRE BAŞARI ANALİZİ | | | | |
|---|---|---|---|-----|
| TYT Türkçe | | | | |
| Türkçe | S | D | Y | B% |
| Metne Sözcük Yerleştirme | 1 | 0 | 1 | 0 |
| Sözcükte Anlam | 2 | 1 | 1 | 50 |
| Söz Öbeklerinde Anlam | 1 | 0 | 0 | 0 |
| Cümlede Kavramlar | 1 | 0 | 0 | 0 |
| İki Cümleyi Birleştirme | 1 | 0 | 1 | 0 |
| Cümleyi Yorumlama ve Açıklama | 1 | 0 | 1 | 0 |
| Parçadaki Cümlelerin İçerik ve Özellikleri | 1 | 1 | 0 | 100 |
| Ünsüzlerle İlgili Ses Olayları | 1 | 1 | 0 | 100 |
| Sıfat Tamlamaları | 1 | 0 | 0 | 0 |
| Ekler ve Ek Çeşitleri | 1 | 1 | 0 | 100 |
| Cümlelerin Ögeleri - Karma | 1 | 0 | 1 | 0 |
| Noktalamaya İşaretleri - Karma | 2 | 1 | 1 | 50 |
| Bitişik ve Ayrı Yazılan Kelimeler | 1 | 0 | 1 | 0 |
| de'nin, ki'nin ve mi'nin Yazımı | 1 | 1 | 0 | 100 |
| Anlatım Teknikleri | 1 | 1 | 0 | 100 |
| Paragrafa Boş Birakılan Yerleri Tamamlama | 1 | 0 | 1 | 0 |
| Nasıl Yazmalıyız? | 1 | 1 | 0 | 100 |
| Paragrafta Anlatım Akışı Bozan Cümle | 1 | 0 | 0 | 0 |
| Paragrafa Cümle Yerleştirme | 1 | 0 | 1 | 0 |
| Paragraf İkiye Ayırma | 1 | 1 | 0 | 100 |
| Paragrafa Yardımcı Düşünceler | 5 | 3 | 2 | 60 |
| Paragrafın Karşılık Olduğu Soruyu Belirleme | 1 | 1 | 0 | 100 |
| Paragrafa Ana Düşünce (Ana Fikir) | 2 | 1 | 1 | 50 |
| Paragrafın Yorumlanması | 5 | 4 | 1 | 80 |
| Paragrafın Konusu | 2 | 2 | 0 | 100 |
| Diyaloğun Yorumlanması | 1 | 1 | 0 | 100 |
| Paragrafa Özgü Soru Kökü | 1 | 0 | 1 | 0 |
| Diyaloğa Boş Birakılan Yerleri Tamamlama | 1 | 1 | 0 | 100 |

| TYT Sosyal | | | | |
|---|---|---|---|-----|
| Tarih-1 | S | D | Y | B% |
| Boylardan Devlete | 1 | 0 | 1 | 0 |
| Türklerin İslamiyet'i Kabulü | 1 | 0 | 1 | 0 |
| Mustafa Kemal'in Hayatı | 1 | 0 | 1 | 0 |
| Ekonomi Alanındaki Gelişmeler | 1 | 0 | 1 | 0 |
| Osmanlı'nın Gücü ve Stratejik Rakipleri | 1 | 0 | 1 | 0 |
| Coğrafya-1 | | | | |
| Doğa ve İnsan Etkileşimi | 1 | 0 | 1 | 0 |
| Dünya'nın Şekli ve Hareketleri | 1 | 0 | 1 | 0 |
| Atmosfer, Hava Durumu ve İklim | 1 | 0 | 0 | 0 |
| Afetlerin Genel Özellikleri | 1 | 0 | 1 | 0 |
| Nüfus Piramitleri | 1 | 1 | 0 | 100 |
| Felsefe | | | | |
| Felsefi Düşünce | 1 | 0 | 1 | 0 |
| Ahlak Felsefesi | 1 | 0 | 1 | 0 |
| Felsefenin İnsan ve Toplum Hayatındaki Rolü | 1 | 0 | 1 | 0 |
| Bilgi Felsefesi | 1 | 1 | 0 | 100 |
| Sanat Felsefesi | 1 | 0 | 1 | 0 |
| Din Kül. ve Ahl. Bil. | | | | |
| Allah İnsan İlişkisi | 2 | 0 | 1 | 0 |
| DİN VE HAYAT | 1 | 1 | 0 | 100 |
| İslam ve İbadet | 1 | 1 | 0 | 100 |
| Bilgi ve İnanç | 1 | 0 | 0 | 0 |

| TYT Matematik | | | | |
|---|---|---|---|-----|
| Matematik-1 | S | D | Y | B% |
| Rasyonel Sayılar | 1 | 0 | 1 | 0 |
| Dört İşlem Yeteneği | 1 | 0 | 1 | 0 |
| Bölünebilme Kuralları | 1 | 0 | 1 | 0 |
| Tek ve Çift Sayılar | 1 | 1 | 0 | 100 |
| Ardışık Sayılar | 1 | 0 | 0 | 0 |
| Mutlak Değer Özellikleri | 1 | 0 | 1 | 0 |
| Üslü İfadeler | 1 | 0 | 1 | 0 |
| Köklü İfadeler | 1 | 1 | 0 | 100 |
| Aralık Kavramı ve Basit Eşitsizlikler | 1 | 0 | 1 | 0 |
| Oran ve Orantı | 2 | 0 | 0 | 0 |
| Sayı Basamakları | 1 | 0 | 0 | 0 |
| Merkezi Eğilim ve Yayılm Ölçüleri | 1 | 0 | 1 | 0 |
| Öndelik Sayılar | 1 | 0 | 0 | 0 |
| Küme Kavramı ve Kümelere İşlemler | 1 | 0 | 1 | 0 |
| Birinci Dereceden Bir Bilinmeyenli Denklemler | 1 | 0 | 0 | 0 |
| Periyodik Durumlar | 1 | 0 | 0 | 0 |
| Birinci Dereceden İki Bilinmeyenli Denklemler | 1 | 0 | 0 | 0 |
| Sayı Problemleri | 2 | 0 | 0 | 0 |
| Yaş Problemleri | 1 | 0 | 0 | 0 |
| Rutin Olmayan Problemler | 1 | 0 | 0 | 0 |
| Kesir Problemleri | 1 | 0 | 0 | 0 |
| Yüzde, Kar-Zarar Problemleri | 1 | 0 | 0 | 0 |
| Hareket Problemleri | 1 | 0 | 0 | 0 |
| Grafik Problemleri | 1 | 0 | 0 | 0 |
| Koşullu Önerme ve İki Yönlü Koşullu Önerme | 1 | 0 | 0 | 0 |
| Fonksiyonlarda Bileşke İşlemi | 1 | 0 | 0 | 0 |
| Tekrarlı Permütasyon | 1 | 0 | 0 | 0 |
| Basit Olayların Olasılıkları | 1 | 0 | 0 | 0 |
| Geometri | | | | |
| Üçgende Açılar | 1 | 0 | 0 | 0 |
| Dik Üçgen ve Pisagor Teoremi | 1 | 0 | 0 | 0 |
| Üçgenlerin Benzerliği | 1 | 0 | 0 | 0 |
| Üçgenin Alanı | 1 | 0 | 0 | 0 |
| Çokgenler | 1 | 0 | 0 | 0 |
| Yamuk | 1 | 0 | 0 | 0 |
| Eşkenar Dörtgen | 1 | 0 | 0 | 0 |
| Kare | 1 | 0 | 0 | 0 |
| Prizmalar | 2 | 0 | 0 | 0 |

| TYT Fen | | | | |
|---|---|---|---|-----|
| Fizik | S | D | Y | B% |
| Fiziksel Niceliklerin Sınıflandırılması | 1 | 0 | 1 | 0 |
| Kuvvet ve Özellikleri | 1 | 0 | 1 | 0 |
| Su Dalgaları | 1 | 0 | 1 | 0 |
| Isı, Sıcaklık ve İç Enerji | 1 | 0 | 0 | 0 |
| Katı, Sıvı, Gaz Basıncı | 1 | 0 | 1 | 0 |
| Elektrik Yükünün Özellikleri ve Elektrikleşme Çeşitleri | 1 | 1 | 0 | 100 |
| Düzlük Aynalar | 1 | 0 | 1 | 0 |
| Kimya | | | | |
| Kimya Uygulamalarında İş Sağlığı ve Güvenliği | 1 | 0 | 1 | 0 |
| Atomun Yapısı | 1 | 1 | 0 | 100 |

| SINAV SONUÇ BELGESİ | | | | | | | | | | TYT 1. Deneme 2023-2024 (1.Oturum) | | | | | | | | | |
|--|--|--|-----------|-------|----------|------------|------------|------------|--------|------------------------------------|--|--|--|--|--|--|--|--|--|
| VAN / TUŞBA / ŞEHİT FERHAT ARSLAN ANADOLU LİSESİ | | | | | | | | | | DERSLERE GÖRE BAŞARI ANALİZİ | | | | | | | | | |
| Öğrenci | | | | | Numara | | Sınıf | | | | | | | | | | | | |
| SEVİL SOYSANA | | | | | 226 | | 11A | | | | | | | | | | | | |
| Puan Türü | Puan | Genel Ort. | Dereceler | | | | | Genel Ort. | | | | | | | | | | | |
| | | | Snf | Kurum | İlçe | İl | Genel | | | | | | | | | | | | |
| TYT | ▼ 212,018 | 286,520 | 4 | 67 | 167 | 292 | 15868 | | | | | | | | | | | | |
| | Puanı Hesaplanan: | | 135 | 278 | 489 | 17964 | | | | | | | | | | | | | |
| Katılımlar: | | 8 | 143 | 288 | 504 | 18133 | | | | | | | | | | | | | |
| Ders | Soru | Doğru | Yanlış | Net | Başarı % | Sınıf Ort. | Kurum Ort. | Genel Ort. | | | | | | | | | | | |
| Türkçe | 40 | 18 | 21 | 12,75 | 32 | ▲11,78 | ▲12,49 | ▼24,87 | | | | | | | | | | | |
| Matematik-1 | 30 | 13 | 3 | 12,25 | 41 | ▲4,22 | ▲3,71 | ▲11,39 | | | | | | | | | | | |
| Geometri | 10 | 0 | 0 | 0,00 | 0 | ▲-0,03 | ▼0,21 | ▼1,16 | | | | | | | | | | | |
| TYT Matematik | 40 | 13 | 3 | 12,25 | 31 | ▲4,19 | ▲3,91 | ▼12,55 | | | | | | | | | | | |
| Fizik | 7 | 0 | 6 | -1,50 | -21 | ▼-0,03 | ▼-0,15 | ▼0,56 | | | | | | | | | | | |
| Kimya | 7 | 0 | 4 | -1,00 | -14 | ▼0,19 | ▼0,02 | ▼0,89 | | | | | | | | | | | |
| Biyoloji | 6 | 2 | 3 | 1,25 | 21 | ▼1,38 | ▲0,49 | ▲1,08 | | | | | | | | | | | |
| TYT Fen | 20 | 2 | 13 | -1,25 | -6 | ▼1,53 | ▼0,37 | ▼2,52 | | | | | | | | | | | |
| Toplam: | | 120 | 33 | 37 | 23,75 | 20 | ▲20,19 | ▲22,80 | ▼49,32 | | | | | | | | | | |
| Soru No | 1234567890123456789012345678901234567890 | | | | | | | | | | | | | | | | | | |
| TYT Türkçe | ADBCCdeB DbdAaeEDcEddcDecEcDaBCaaAcaBead | | | | | | | | | | | | | | | | | | |
| Cevap Anahtarı | A | ADBCCABEDAEAECEDEBECBBDAAEEDBBCCCAEEBDEA | | | | | | | | | | | | | | | | | |
| TYT Matematik | CDCC a AEA CCCDc BaC | | | | | | | | | | | | | | | | | | |
| Cevap Anahtarı | A | CDCBCDAEABCCCEEBECCEBBEBECBDBAECEBDAC | | | | | | | | | | | | | | | | | |
| TYT Fen | ce aebdee a a cEaDe | | | | | | | | | | | | | | | | | | |
| Cevap Anahtarı | A | ACCDAAECCDDDBECEEBDA | | | | | | | | | | | | | | | | | |

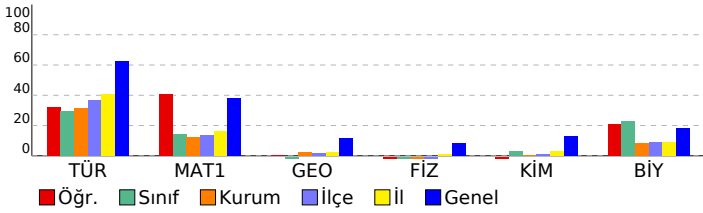

| TYT Türkçe | | | | |
|--|---|---|---|-----|
| Türkçe | S | D | Y | B% |
| Metne Sözcük Yerleştirme | 1 | 1 | 0 | 100 |
| Sözcükte Anlam | 2 | 2 | 0 | 100 |
| Söz Öbeklerinde Anlam | 1 | 1 | 0 | 100 |
| Cümlede Kavramlar | 1 | 1 | 0 | 100 |
| İki Cümleyi Birleştirme | 1 | 0 | 1 | 0 |
| Cümleyi Yorumlama ve Açıklama | 1 | 0 | 1 | 0 |
| Parçadaki Cümlelerin İçerik ve Özellikleri | 1 | 1 | 0 | 100 |
| Ünsüzlerle İlgili Ses Olayları | 1 | 0 | 0 | 0 |
| Sıfat Tamlamaları | 1 | 1 | 0 | 100 |
| Ekler ve Ek Çeşitleri | 1 | 0 | 1 | 0 |
| Cümlelerin Öğeleri - Karma | 1 | 0 | 1 | 0 |
| Noktalama İşaretleri - Karma | 2 | 1 | 1 | 50 |
| Bitişik ve Ayrı Yazılan Kelimeler | 1 | 0 | 1 | 0 |
| de'nin, ki'nin ve mi'nin Yazımı | 1 | 1 | 0 | 100 |
| Anlatım Teknikleri | 1 | 1 | 0 | 100 |
| Paragrafa Boş Bırakılan Yerleri Tamamlama | 1 | 0 | 1 | 0 |
| Nasıl Yazmalıyız? | 1 | 1 | 0 | 100 |
| Paragrafta Anlatım Akışı Bozan Cümle | 1 | 0 | 1 | 0 |
| Paragrafa Cümle Yerleştirme | 1 | 0 | 1 | 0 |
| Paragraf İkiye Ayırma | 1 | 0 | 1 | 0 |
| Paragrafa Yardımcı Düşünceler | 5 | 2 | 3 | 40 |
| Paragrafın Karşılık Olduğu Soruyu Belirleme | 1 | 0 | 1 | 0 |
| Paragrafa Ana Düşünce (Ana Fikir) | 2 | 0 | 2 | 0 |
| Paragrafın Yorumlanması | 5 | 2 | 3 | 40 |
| Paragrafın Konusu | 2 | 0 | 2 | 0 |
| Diyalogun Yorumlanması | 1 | 1 | 0 | 100 |
| Paragrafa Özgü Soru Kökü | 1 | 1 | 0 | 100 |
| Diyaloga Boş Bırakılan Yerleri Tamamlama | 1 | 1 | 0 | 100 |
| TYT Matematik | | | | |
| Matematik-1 | S | D | Y | B% |
| Rasyonel Sayılar | 1 | 1 | 0 | 100 |
| Dört İşlem Yeteneği | 1 | 1 | 0 | 100 |
| Bölünebilirlik Kuralları | 1 | 1 | 0 | 100 |
| Tek ve Çift Sayılar | 1 | 1 | 0 | 100 |
| Ardışık Sayılar | 1 | 0 | 0 | 0 |
| Mutlak Değer Özellikleri | 1 | 0 | 1 | 0 |
| Üslü İfadeler | 1 | 0 | 0 | 0 |
| Kökü İfadeler | 1 | 1 | 0 | 100 |
| Aralık Kavramı ve Basit Eşitsizlikler | 1 | 1 | 0 | 100 |
| Oran ve Orantı | 2 | 1 | 0 | 50 |
| Sayı Basamakları | 1 | 0 | 0 | 0 |
| Merkezi Eğitim ve Yayılım Ölçütleri | 1 | 1 | 0 | 100 |
| Öndelik Sayılar | 1 | 1 | 0 | 100 |
| Küme Kavramı ve Kümelere İşlemler | 1 | 1 | 0 | 100 |
| Birinci Dereceden Bir Bilinmeyenli Denklemler | 1 | 1 | 0 | 100 |
| Periyodik Durumlar | 1 | 0 | 1 | 0 |
| Birinci Dereceden İki Bilinmeyenli Denklemler | 1 | 0 | 0 | 0 |
| Sayı Problemleri | 2 | 1 | 0 | 50 |
| Yaş Problemleri | 1 | 0 | 1 | 0 |
| Rutin Olmayan Problemler | 1 | 1 | 0 | 100 |
| Kesir Problemleri | 1 | 0 | 0 | 0 |
| Yüzde, Kar-Zarar Problemleri | 1 | 0 | 0 | 0 |
| Hareket Problemleri | 1 | 0 | 0 | 0 |
| Grafik Problemleri | 1 | 0 | 0 | 0 |
| Koşullu Önerme ve İki Yönlü Koşullu Önerme | 1 | 0 | 0 | 0 |
| Fonksiyonlarda Bileşke İşlemi | 1 | 0 | 0 | 0 |
| Tekrarlı Permütasyon | 1 | 0 | 0 | 0 |
| Basit Olayların Olasılıkları | 1 | 0 | 0 | 0 |
| Geometri | | | | |
| Geometri | S | D | Y | B% |
| Üçgenin Açılar | 1 | 0 | 0 | 0 |
| Dik Üçgen ve Pisagor Teoremi | 1 | 0 | 0 | 0 |
| Üçgenlerin Benzerliği | 1 | 0 | 0 | 0 |
| Üçgenin Alanı | 1 | 0 | 0 | 0 |
| Çokgenler | 1 | 0 | 0 | 0 |
| Yamuk | 1 | 0 | 0 | 0 |
| Eşkenar Dörtgen | 1 | 0 | 0 | 0 |
| Kare | 1 | 0 | 0 | 0 |
| Prizmalar | 2 | 0 | 0 | 0 |
| TYT Fen | | | | |
| Fizik | S | D | Y | B% |
| Fiziksel Niceliklerin Sınıflandırılması | 1 | 0 | 1 | 0 |
| Kuvvet ve Özellikleri | 1 | 0 | 1 | 0 |
| Su Dalgaları | 1 | 0 | 0 | 0 |
| Isı, Sıcaklık ve İç Enerji | 1 | 0 | 1 | 0 |
| Katı, Sıvı, Gaz Basıncı | 1 | 0 | 1 | 0 |
| Elektrik Yükünün Özellikleri ve Elektrikleme Çeşitleri | 1 | 0 | 1 | 0 |
| Düzlem Aynalar | 1 | 0 | 1 | 0 |
| Kimya | | | | |
| Kimya | S | D | Y | B% |
| Kimya Uygulamalarında İş Sağlığı ve Güvenliği | 1 | 0 | 1 | 0 |
| Atomun Yapısı | 1 | 0 | 1 | 0 |
| Güçlü Etkileşimler / İyonik Bağ | 1 | 0 | 0 | 0 |
| Sıvılar | 1 | 0 | 1 | 0 |
| Çözeltilerde Derişim | 1 | 0 | 0 | 0 |
| Kimyasal Tepkime Çeşitleri | 1 | 0 | 0 | 0 |
| Asit ve Bazların Metallerle Tepkimeleri | 1 | 0 | 1 | 0 |
| Biyoloji | | | | |
| Biyoloji | S | D | Y | B% |
| Nükleik Asitler | 1 | 0 | 0 | 0 |
| Madde Döngüleri | 1 | 0 | 1 | 0 |
| Çaprazlamalar | 1 | 1 | 0 | 100 |
| Mayoz | 1 | 0 | 1 | 0 |
| Hayvanlar | 1 | 1 | 0 | 100 |
| Hücre Zarından Madde Geçişleri | 1 | 0 | 1 | 0 |

| SINAV SONUÇ BELGESİ | | | | | | | |
|--|-----------|------------|-----------|--------|-------|-------|-------|
| VAN / TUŞBA / ŞEHİT FERHAT ARSLAN ANADOLU LİSESİ | | | | | | | |
| Öğrenci | | | | Numara | Sınıf | | |
| YUSUF İLÇİ | | | | 108 | 11A | | |
| Puan Türü | Puan | Genel Ort. | Dereceler | | | | |
| | | | Snf | Kurum | İlçe | İl | Genel |
| TYT | ▼ 223,390 | 286,520 | 2 | 49 | 132 | 250 | 15117 |
| Puanı Hesaplanan: | | | 135 | 278 | 489 | 17964 | |
| Katılımlar: | | | 8 | 143 | 288 | 504 | 18133 |

| Ders | Soru | Doğru | Yanlış | Net | Başarı % | Sınıf Ort. | Kurum Ort. | Genel Ort. |
|-----------------------|------|-------|--------|-------|----------|------------|------------|------------|
| Türkçe | 40 | 14 | 26 | 7,50 | 19 | ▼11,78 | ▼12,49 | ▼24,87 |
| Tarih-1 | 5 | 2 | 3 | 1,25 | 25 | ▲0,50 | ▼1,38 | ▼2,16 |
| Coğrafya-1 | 5 | 0 | 4 | -1,00 | -20 | ▼-0,06 | ▼1,05 | ▼1,65 |
| Felsefe | 5 | 4 | 1 | 3,75 | 75 | ▲0,78 | ▲1,20 | ▲2,25 |
| Din Kül. ve Ahl. Bil. | 5 | 4 | 1 | 3,75 | 75 | ▲1,47 | ▲2,39 | ▲3,32 |
| TYT Sosyal | 20 | 10 | 9 | 7,75 | 39 | ▲2,69 | ▲6,03 | ▼9,37 |
| Matematik-1 | 30 | 12 | 8 | 10,00 | 33 | ▲4,22 | ▲3,71 | ▼11,39 |
| Geometri | 10 | 1 | 3 | 0,25 | 3 | ▲-0,03 | ▲0,21 | ▼1,16 |
| TYT Matematik | 40 | 13 | 11 | 10,25 | 26 | ▲4,19 | ▲3,91 | ▼12,55 |
| Fizik | 7 | 2 | 4 | 1,00 | 14 | ▲-0,03 | ▲-0,15 | ▲0,56 |
| Kimya | 7 | 1 | 5 | -0,25 | -4 | ▼0,19 | ▼0,02 | ▼0,89 |
| Biyoloji | 6 | 2 | 4 | 1,00 | 17 | ▼1,38 | ▲0,49 | ▼1,08 |
| TYT Fen | 20 | 5 | 13 | 1,75 | 9 | ▲1,53 | ▲0,37 | ▼2,52 |
| Toplam: | 120 | 42 | 59 | 27,25 | 23 | ▲20,19 | ▲22,80 | ▼49,32 |

| | |
|----------------|---|
| Soru No | 1234567890123456789012345678901234567890 |
| TYT Türkçe | CADaCBAbEcbdcECEacDabcaeeacaCaCdabddAca |
| Cevap Anahtarı | B CADBCCBAEEDAEEAECECBDBABDABEEDCBCEEAABD |
| TYT Sosyal | dEdbAabe aaACBDECBbB |
| Cevap Anahtarı | B CEEDABDCEBACBDECEBB |
| TYT Matematik | cCDCCAEac ACCEBaC c dca eD ac |
| Cevap Anahtarı | B BCDCCAECDBACCEBECDECEBBBECBECADBEBDACEC |
| TYT Fen | CdDad e debbEcdAdcEe |
| Cevap Anahtarı | B CADCEAACCCDDDEBCECDAEB |

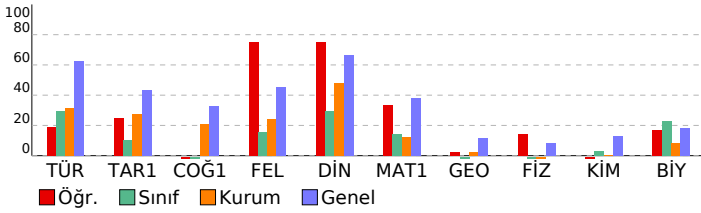

TYT 1. Deneme 2023-2024 (1.Oturum)

| DERSLERE GÖRE BAŞARI ANALİZİ | | | | |
|---|----------|----------|-----------|-----------|
| TYT Türkçe | | | | |
| Türkçe | S | D | Y | B% |
| Metne Sözcük Yerleştirme | 1 | 1 | 0 | 100 |
| Sözcükte Anlam | 2 | 2 | 0 | 100 |
| Söz Öbeklerinde Anlam | 1 | 0 | 1 | 0 |
| Cümlede Kavramlar | 1 | 1 | 0 | 100 |
| İki Cümleyi Birleştirme | 1 | 0 | 1 | 0 |
| Cümleyi Yorumlama ve Açıklama | 1 | 1 | 0 | 100 |
| Parçadaki Cümlelerin İçerik ve Özellikleri | 1 | 1 | 0 | 100 |
| Ünsüzlerle İlgili Ses Olayları | 1 | 1 | 0 | 100 |
| Sıfat Tamlamaları | 1 | 0 | 1 | 0 |
| Ekler ve Ek Çeşitleri | 1 | 0 | 1 | 0 |
| Cümlelerin Ögeleri - Karma | 1 | 0 | 1 | 0 |
| Noktalamaya İşaretleri - Karma | 2 | 1 | 1 | 50 |
| Bitişik ve Ayrı Yazılan Kelimeler | 1 | 1 | 0 | 100 |
| de'nin, ki'nin ve mi'nin Yazımı | 1 | 0 | 1 | 0 |
| Anlatım Teknikleri | 1 | 1 | 0 | 100 |
| Paragrafa Boş Birakılan Yerleri Tamamlama | 1 | 0 | 1 | 0 |
| Nasıl Yazmalıyız? | 1 | 1 | 0 | 100 |
| Paragrafta Anlatım Akışı Bozan Cümle | 1 | 0 | 1 | 0 |
| Paragrafa Cümle Yerleştirme | 1 | 0 | 1 | 0 |
| Paragrafı İkiye Ayırma | 1 | 0 | 1 | 0 |
| Paragrafa Yardımcı Düşünceler | 5 | 1 | 4 | 20 |
| Paragrafın Karşılık Olduğu Soruyu Belirleme | 1 | 0 | 1 | 0 |
| Paragrafa Ana Düşünce (Ana Fikir) | 2 | 1 | 1 | 50 |
| Paragrafın Yorumlanması | 5 | 0 | 5 | 0 |
| Paragrafın Konusu | 2 | 0 | 2 | 0 |
| Diyalogun Yorumlanması | 1 | 0 | 1 | 0 |
| Paragrafa Özgü Soru Kökü | 1 | 1 | 0 | 100 |
| Diyalogta Boş Birakılan Yerleri Tamamlama | 1 | 0 | 1 | 0 |
| TYT Sosyal | | | | |
| Tarih-1 | S | D | Y | B% |
| Boylardan Devlete | 1 | 0 | 1 | 0 |
| Türklerin İslamiyet'i Kabulü | 1 | 1 | 0 | 100 |
| Mustafa Kemal'in Hayatı | 1 | 0 | 1 | 0 |
| Ekonomi Alanındaki Gelişmeler | 1 | 1 | 0 | 100 |
| Osmanlı'nın Gücü ve Stratejik Rakipleri | 1 | 0 | 1 | 0 |
| Coğrafya-1 | | | | |
| S | D | Y | B% | |
| Doğa ve İnsan Etkileşimi | 1 | 0 | 0 | 0 |
| Dünya'nın Şekli ve Hareketleri | 1 | 0 | 1 | 0 |
| Atmosfer, Hava Durumu ve İklim | 1 | 0 | 1 | 0 |
| Afetlerin Genel Özellikleri | 1 | 0 | 1 | 0 |
| Nüfus Piramitleri | 1 | 0 | 1 | 0 |
| Felsefe | | | | |
| S | D | Y | B% | |
| Felsefi Düşünce | 1 | 1 | 0 | 100 |
| Ahlak Felsefesi | 1 | 1 | 0 | 100 |
| Felsefenin İnsan ve Toplum Hayatındaki Rolü | 1 | 0 | 1 | 0 |
| Bilgi Felsefesi | 1 | 1 | 0 | 100 |
| Sanat Felsefesi | 1 | 1 | 0 | 100 |
| Din Kül. ve Ahl. Bil. | | | | |
| S | D | Y | B% | |
| Allah İnsan İlişkisi | 2 | 1 | 1 | 50 |
| DİN VE HAYAT | 1 | 1 | 0 | 100 |
| İslam ve İbadet | 1 | 1 | 0 | 100 |
| Bilgi ve İnanç | 1 | 1 | 0 | 100 |
| TYT Matematik | | | | |
| Matematik-1 | S | D | Y | B% |
| Rasyonel Sayılar | 1 | 1 | 0 | 100 |
| Dört İşlem Yeteneği | 1 | 1 | 0 | 100 |
| Bölünebilme Kuralları | 1 | 1 | 0 | 100 |
| Tek ve Çift Sayılar | 1 | 1 | 0 | 100 |
| Ardışık Sayılar | 1 | 0 | 1 | 0 |
| Mutlak Değer Özellikleri | 1 | 0 | 1 | 0 |
| Üslü İfadeler | 1 | 0 | 1 | 0 |
| Köklü İfadeler | 1 | 1 | 0 | 100 |
| Aralık Kavramı ve Basit Eşitsizlikler | 1 | 1 | 0 | 100 |
| Oran ve Orantı | 2 | 1 | 0 | 50 |
| Sayı Basamakları | 1 | 0 | 0 | 0 |
| Merkezi Eğilim ve Yayılım Ölçüleri | 1 | 1 | 0 | 100 |
| Öndelik Sayılar | 1 | 1 | 0 | 100 |
| Küme Kavramı ve Kümelere İşlemler | 1 | 1 | 0 | 100 |
| Birinci Dereceden Bir Bilinmeyenli Denklemler | 1 | 0 | 0 | 0 |
| Periyodik Durumlar | 1 | 0 | 1 | 0 |
| Birinci Dereceden İki Bilinmeyenli Denklemler | 1 | 1 | 0 | 100 |
| Sayı Problemleri | 2 | 1 | 0 | 50 |
| Yaş Problemleri | 1 | 0 | 1 | 0 |
| Rutin Olmayan Problemler | 1 | 0 | 0 | 0 |
| Kesir Problemleri | 1 | 0 | 0 | 0 |
| Yüzde, Kar-Zarar Problemleri | 1 | 0 | 0 | 0 |
| Hareket Problemleri | 1 | 0 | 0 | 0 |
| Grafik Problemleri | 1 | 0 | 0 | 0 |
| Koşullu Önerme ve İki Yönlü Koşullu Önerme | 1 | 0 | 1 | 0 |
| Fonksiyonlarda Bileşke İşlemi | 1 | 0 | 0 | 0 |
| Tekrarlı Permütasyon | 1 | 0 | 1 | 0 |
| Basit Olayların Olasılıkları | 1 | 0 | 1 | 0 |
| Geometri | | | | |
| S | D | Y | B% | |
| Üçgende Açılar | 1 | 1 | 0 | 100 |
| Dik Üçgen ve Pisagor Teoremi | 1 | 0 | 0 | 0 |
| Üçgenlerin Benzerliği | 1 | 0 | 1 | 0 |
| Üçgende Alan | 1 | 0 | 0 | 0 |
| Çokgenler | 1 | 0 | 0 | 0 |
| Yamuk | 1 | 0 | 0 | 0 |
| Eşkenar Dörtgen | 1 | 0 | 0 | 0 |
| Kare | 1 | 0 | 1 | 0 |
| Prizmalar | 2 | 0 | 1 | 0 |
| TYT Fen | | | | |
| Fizik | S | D | Y | B% |
| Fiziksel Niceliklerin Sınıflandırılması | 1 | 0 | 1 | 0 |
| Kuvvet ve Özellikleri | 1 | 1 | 0 | 100 |
| Su Dalgaları | 1 | 0 | 1 | 0 |
| Isı, Sıcaklık ve İç Enerji | 1 | 1 | 0 | 100 |
| Katı, Sıvı, Gaz Basıncı | 1 | 0 | 0 | 0 |
| Elektrik Yükünün Özellikleri ve Elektrikleşme Çeşitleri | 1 | 0 | 1 | 0 |
| Düzlük Aynalar | 1 | 0 | 1 | 0 |
| Kimya | | | | |
| S | D | Y | B% | |
| Kimya Uygulamalarında İş Sağlığı ve Güvenliği | 1 | 0 | 1 | 0 |
| Atomun Yapısı | 1 | 0 | 0 | 0 |

| SINAV SONUÇ BELGESİ | | | | | | | |
|--|-----------|------------|-----------|--------|-------|-------|-------|
| VAN / TUŞBA / ŞEHİT FERHAT ARSLAN ANADOLU LİSESİ | | | | | | | |
| Öğrenci | | | | Numara | Sınıf | | |
| ZEYNEP AKTAŞ | | | | 143 | 11A | | |
| Puan Türü | Puan | Genel Ort. | Dereceler | | | | |
| | | | Snf | Kurum | İlçe | İl | Genel |
| TYT | ▼ 202,598 | 286,520 | 6 | 77 | 190 | 327 | 16380 |
| Puanı Hesaplanan: | | | 135 | 278 | 489 | 17964 | |
| Katılımlar: | | | 8 | 143 | 288 | 504 | 18133 |

| Ders | Soru | Doğru | Yanlış | Net | Başarı % | Sınıf Ort. | Kurum Ort. | Genel Ort. |
|-----------------------|------------|-----------|-----------|--------------|-----------|----------------|----------------|----------------|
| Türkçe | 40 | 16 | 19 | 11,25 | 28 | ▼ 11,78 | ▼ 12,49 | ▼ 24,87 |
| Tarih-1 | 5 | 3 | 2 | 2,50 | 50 | ▲ 0,50 | ▲ 1,38 | ▲ 2,16 |
| Coğrafya-1 | 5 | 0 | 5 | -1,25 | -25 | ▼ -0,06 | ▼ 1,05 | ▼ 1,65 |
| Felsefe | 5 | 2 | 3 | 1,25 | 25 | ▲ 0,78 | ▲ 1,20 | ▼ 2,25 |
| Din Kül. ve Ahl. Bil. | 5 | 2 | 3 | 1,25 | 25 | ▼ 1,47 | ▼ 2,39 | ▼ 3,32 |
| TYT Sosyal | 20 | 7 | 13 | 3,75 | 19 | ▲ 2,69 | ▼ 6,03 | ▼ 9,37 |
| Matematik-1 | 30 | 5 | 11 | 2,25 | 8 | ▼ 4,22 | ▼ 3,71 | ▼ 11,39 |
| Geometri | 10 | 0 | 2 | -0,50 | -5 | ▼ -0,03 | ▼ 0,21 | ▼ 1,16 |
| TYT Matematik | 40 | 5 | 13 | 1,75 | 4 | ▼ 4,19 | ▼ 3,91 | ▼ 12,55 |
| Fizik | 7 | 1 | 5 | -0,25 | -4 | ▼ -0,03 | ▼ -0,15 | ▼ 0,56 |
| Kimya | 7 | 2 | 1 | 1,75 | 25 | ▲ 0,19 | ▲ 0,02 | ▲ 0,89 |
| Biyoloji | 6 | 3 | 3 | 2,25 | 38 | ▲ 1,38 | ▲ 0,49 | ▲ 1,08 |
| TYT Fen | 20 | 6 | 9 | 3,75 | 19 | ▲ 1,53 | ▲ 0,37 | ▲ 2,52 |
| Toplam: | 120 | 34 | 54 | 20,50 | 17 | ▲ 20,19 | ▼ 22,80 | ▼ 49,32 |

| | |
|---------|--|
| Soru No | 1234567890123456789012345678901234567890 |
|---------|--|

| | |
|------------|--------------------------------------|
| TYT Türkçe | CADcCaBe daedddaeABDbAEEDCBaCcdAEdda |
|------------|--------------------------------------|

| | |
|----------------|---|
| Cevap Anahtarı | B CADBCCBAEEDAEECECBDBABDABEEDCBCEEAEBD |
|----------------|---|

| | |
|------------|----------------------|
| TYT Sosyal | CEdDdecbdaaeCcDEaacB |
|------------|----------------------|

| | |
|----------------|----------------------|
| Cevap Anahtarı | B CEEDABDCBACBDECEBB |
|----------------|----------------------|

| | |
|---------------|-----------------------------|
| TYT Matematik | c aCCAd D d ea b a aa cC de |
|---------------|-----------------------------|

| | |
|----------------|---|
| Cevap Anahtarı | B BCDCCAECDBACBCEBCEBCEBBECCBECADBEBDACEC |
|----------------|---|

| | |
|---------|-------------------|
| TYT Fen | edeaE e CcD dCdEe |
|---------|-------------------|

| | |
|----------------|--------------------------|
| Cevap Anahtarı | B CADCEAACCCDDDEBCECDAEB |
|----------------|--------------------------|

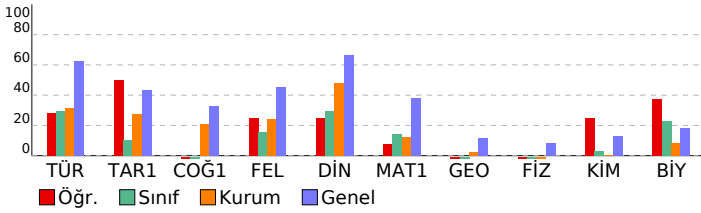

TYT 1. Deneme 2023-2024 (1.Oturum)

| DERSLERE GÖRE BAŞARI ANALİZİ | | | | |
|---|---|---|---|-----|
| Türkçe | S | D | Y | B% |
| Türkçe | 1 | 1 | 0 | 100 |
| Metne Sözcük Yerleştirme | 1 | 1 | 0 | 100 |
| Sözcükte Anlam | 2 | 2 | 0 | 100 |
| Söz Öbeklerinde Anlam | 1 | 0 | 1 | 0 |
| Cümlede Kavramlar | 1 | 0 | 1 | 0 |
| İki Cümleyi Birleştirme | 1 | 1 | 0 | 100 |
| Cümleyi Yorumlama ve Açıklama | 1 | 0 | 1 | 0 |
| Parçadaki Cümlelerin İçerik ve Özellikleri | 1 | 1 | 0 | 100 |
| Ünsüzlerle İlgili Ses Olayları | 1 | 0 | 0 | 0 |
| Sıfat Tamlamaları | 1 | 0 | 0 | 0 |
| Ekler ve Ek Çeşitleri | 1 | 0 | 0 | 0 |
| Cümlelerin Öğeleri - Karma | 1 | 0 | 0 | 0 |
| Noktalamaya İşaretleri - Karma | 2 | 0 | 2 | 0 |
| Bitişik ve Ayrı Yazılan Kelimeler | 1 | 0 | 1 | 0 |
| de'nin, ki'nin ve mi'nin Yazımı | 1 | 0 | 0 | 0 |
| Anlatım Teknikleri | 1 | 0 | 1 | 0 |
| Paragrafa Boş Bırakılan Yerleri Tamamlama | 1 | 0 | 1 | 0 |
| Nasıl Yazmalıyız? | 1 | 0 | 1 | 0 |
| Paragrafta Anlatım Akışı Bozan Cümle | 1 | 0 | 1 | 0 |
| Paragrafa Cümle Yerleştirme | 1 | 0 | 1 | 0 |
| Paragrafı İkiye Ayırma | 1 | 1 | 0 | 100 |
| Paragrafa Yardımcı Düşünceler | 5 | 2 | 3 | 40 |
| Paragrafın Karşılık Olduğu Soruyu Belirleme | 1 | 0 | 1 | 0 |
| Paragrafa Ana Düşünce (Ana Fikir) | 2 | 2 | 0 | 100 |
| Paragrafın Yorumlanması | 5 | 2 | 3 | 40 |
| Paragrafın Konusu | 2 | 2 | 0 | 100 |
| Diyaloğun Yorumlanması | 1 | 1 | 0 | 100 |
| Paragrafa Özgü Soru Kökü | 1 | 0 | 1 | 0 |
| Diyaloğa Boş Bırakılan Yerleri Tamamlama | 1 | 1 | 0 | 100 |

TYT Sosyal

| Tarih-1 | S | D | Y | B% |
|---|---|---|---|-----|
| Tarih-1 | 1 | 1 | 0 | 100 |
| Boylardan Devlete | 1 | 1 | 0 | 100 |
| Türklerin İslamiyet'i Kabulü | 1 | 0 | 1 | 0 |
| Mustafa Kemal'in Hayatı | 1 | 1 | 0 | 100 |
| Ekonomi Alanındaki Gelişmeler | 1 | 1 | 0 | 100 |
| Osmanlı'nın Gücü ve Stratejik Rakipleri | 1 | 0 | 1 | 0 |

| Coğrafya-1 | S | D | Y | B% |
|--------------------------------|---|---|---|----|
| Coğrafya-1 | 1 | 0 | 1 | 0 |
| Doğa ve İnsan Etkileşimi | 1 | 0 | 1 | 0 |
| Dünya'nın Şekli ve Hareketleri | 1 | 0 | 1 | 0 |
| Atmosfer, Hava Durumu ve İklim | 1 | 0 | 1 | 0 |
| Afetlerin Genel Özellikleri | 1 | 0 | 1 | 0 |
| Nüfus Piramitleri | 1 | 0 | 1 | 0 |

| Felsefe | S | D | Y | B% |
|---|---|---|---|-----|
| Felsefe | 1 | 0 | 1 | 0 |
| Felsefi Düşünce | 1 | 0 | 1 | 0 |
| Ahlak Felsefesi | 1 | 1 | 0 | 100 |
| Felsefenin İnsan ve Toplum Hayatındaki Rolü | 1 | 0 | 1 | 0 |
| Bilgi Felsefesi | 1 | 0 | 1 | 0 |
| Sanat Felsefesi | 1 | 1 | 0 | 100 |

| Din Kül. ve Ahl. Bil. | S | D | Y | B% |
|------------------------------|---|---|---|-----|
| Din Kül. ve Ahl. Bil. | 2 | 0 | 2 | 0 |
| Allah İnsan İlişkisi | 1 | 1 | 0 | 100 |
| DİN VE HAYAT | 1 | 1 | 0 | 100 |
| İslam ve İbadet | 1 | 1 | 0 | 100 |
| Bilgi ve İnanç | 1 | 0 | 1 | 0 |

TYT Matematik

| Matematik-1 | S | D | Y | B% |
|---|---|---|---|-----|
| Matematik-1 | 1 | 0 | 0 | 0 |
| Rasyonel Sayılar | 1 | 0 | 0 | 0 |
| Dört İşlem Yeteneği | 1 | 0 | 1 | 0 |
| Bölünebilme Kuralları | 1 | 1 | 0 | 100 |
| Tek ve Çift Sayılar | 1 | 1 | 0 | 100 |
| Ardışık Sayılar | 1 | 0 | 1 | 0 |
| Mutlak Değer Özellikleri | 1 | 0 | 0 | 0 |
| Üslü İfadeler | 1 | 1 | 0 | 100 |
| Köklü İfadeler | 1 | 1 | 0 | 100 |
| Aralık Kavramı ve Basit Eşitsizlikler | 1 | 0 | 1 | 0 |
| Oran ve Orantı | 2 | 0 | 0 | 0 |
| Sayı Basamakları | 1 | 0 | 0 | 0 |
| Merkezi Eğilim ve Yayılm Ölçüleri | 1 | 0 | 1 | 0 |
| Öndelik Sayılar | 1 | 0 | 0 | 0 |
| Küme Kavramı ve Kümelere İşlemler | 1 | 0 | 0 | 0 |
| Birinci Dereceden Bir Bilinmeyenli Denklemler | 1 | 0 | 0 | 0 |
| Periyodik Durumlar | 1 | 0 | 1 | 0 |
| Birinci Dereceden İki Bilinmeyenli Denklemler | 1 | 0 | 0 | 0 |
| Sayı Problemleri | 2 | 0 | 1 | 0 |
| Yaş Problemleri | 1 | 0 | 1 | 0 |
| Rutin Olmayan Problemler | 1 | 0 | 1 | 0 |
| Kesir Problemleri | 1 | 0 | 0 | 0 |
| Yüzde, Kar-Zarar Problemleri | 1 | 0 | 0 | 0 |
| Hareket Problemleri | 1 | 0 | 0 | 0 |
| Grafik Problemleri | 1 | 0 | 1 | 0 |
| Koşullu Önerme ve İki Yönlü Koşullu Önerme | 1 | 0 | 1 | 0 |
| Fonksiyonlarda Bileşke İşlemi | 1 | 1 | 0 | 100 |
| Tekrarlı Permütasyon | 1 | 0 | 1 | 0 |
| Basit Olayların Olasılıkları | 1 | 0 | 0 | 0 |

| Geometri | S | D | Y | B% |
|------------------------------|---|---|---|----|
| Geometri | 1 | 0 | 0 | 0 |
| Üçgende Açılar | 1 | 0 | 0 | 0 |
| Dik Üçgen ve Pisagor Teoremi | 1 | 0 | 0 | 0 |
| Üçgenlerin Benzerliği | 1 | 0 | 0 | 0 |
| Üçgenin Alanı | 1 | 0 | 0 | 0 |
| Çokgenler | 1 | 0 | 0 | 0 |
| Yamuk | 1 | 0 | 0 | 0 |
| Eşkenar Dörtgen | 1 | 0 | 1 | 0 |
| Kare | 1 | 0 | 1 | 0 |
| Prizmalar | 2 | 0 | 0 | 0 |

TYT Fen

| Fizik | S | D | Y | B% |
|---|---|---|---|-----|
| Fizik | 1 | 0 | 1 | 0 |
| Fiziksel Niceliklerin Sınıflandırılması | 1 | 0 | 1 | 0 |
| Kuvvet ve Özellikleri | 1 | 0 | 1 | 0 |
| Su Dalgaları | 1 | 0 | 1 | 0 |
| Isı, Sıcaklık ve İç Enerji | 1 | 0 | 1 | 0 |
| Katı, Sıvı, Gaz Basıncı | 1 | 0 | 0 | 0 |
| Elektrik Yükünün Özellikleri ve Elektrikleşme Çeşitleri | 1 | 0 | 1 | 0 |
| Düzlük Aynalar | 1 | 1 | 0 | 100 |

| Kimya | S | D | Y | B% |
|---|---|---|---|-----|
| Kimya | 1 | 1 | 0 | 100 |
| Kimya Uygulamalarında İş Sağlığı ve Güvenliği | 1 | 1 | 0 | 100 |
| Atomun Yapısı | 1 | 0 | 0 | 0 |

| SINAV SONUÇ BELGESİ | | | | | | | |
|--|-----------|------------|-----------|--------|------|-------|-------|
| VAN / TUŞBA / ŞEHİT FERHAT ARSLAN ANADOLU LİSESİ | | | | | | | |
| Öğrenci | | | | Numara | | Sınıf | |
| ARZU ÇELİK | | | | 11 | | 11B | |
| Puan Türü | Puan | Genel Ort. | Dereceler | | | | |
| | | | Snf | Kurum | İlçe | İl | Genel |
| TYT | ▼ 187,965 | 286,520 | 9 | 88 | 212 | 371 | 16955 |
| Puanı Hesaplanan: | | | 135 | 278 | 489 | 17964 | |
| Katılımlar: | | | 19 | 143 | 288 | 504 | 18133 |

| Ders | Soru | Doğru | Yanlış | Net | Başarı % | Sınıf Ort. | Kurum Ort. | Genel Ort. |
|-----------------------|------------|-----------|-----------|--------------|-----------|----------------|----------------|----------------|
| Türkçe | 40 | 13 | 26 | 6,50 | 16 | ▼ 6,97 | ▼ 12,49 | ▼ 24,87 |
| Tarih-1 | 5 | 3 | 2 | 2,50 | 50 | ▲ 1,22 | ▲ 1,38 | ▲ 2,16 |
| Coğrafya-1 | 5 | 2 | 3 | 1,25 | 25 | ▼ 1,36 | ▲ 1,05 | ▼ 1,65 |
| Felsefe | 5 | 4 | 1 | 3,75 | 75 | ▲ 1,17 | ▲ 1,20 | ▲ 2,25 |
| Din Kül. ve Ahl. Bil. | 5 | 3 | 2 | 2,50 | 50 | ▲ 2,42 | ▲ 2,39 | ▼ 3,32 |
| TYT Sosyal | 20 | 12 | 8 | 10,00 | 50 | ▲ 6,17 | ▲ 6,03 | ▲ 9,37 |
| Matematik-1 | 30 | 2 | 12 | -1,00 | -3 | ▼ 1,86 | ▼ 3,71 | ▼ 11,39 |
| Geometri | 10 | 0 | 0 | 0,00 | 0 | ▼ 0,03 | ▼ 0,21 | ▼ 1,16 |
| TYT Matematik | 40 | 2 | 12 | -1,00 | -3 | ▼ 1,88 | ▼ 3,91 | ▼ 12,55 |
| Toplam: | 120 | 27 | 46 | 15,50 | 13 | ▲ 15,07 | ▼ 22,80 | ▼ 49,32 |

| | |
|----------------|--|
| Soru No | 1234567890123456789012345678901234567890 |
| TYT Türkçe | eDaadaAadDAdbdedDabCaBDAdEEcaBaeC *aecbb |
| Cevap Anahtarı | A ADBCCABEDAEAECEDEBECBBDAAEEDBBCCCAEEBDEA |
| TYT Sosyal | DAedEdedDCBDCAeBBEaa |
| Cevap Anahtarı | A DACEEEBBDCCBDCACBBECE |
| TYT Matematik | eDabedbcadeCbd |
| Cevap Anahtarı | A CDCCBDAEABCCDEEBECCEBBEBCBDBAECEBDAC |

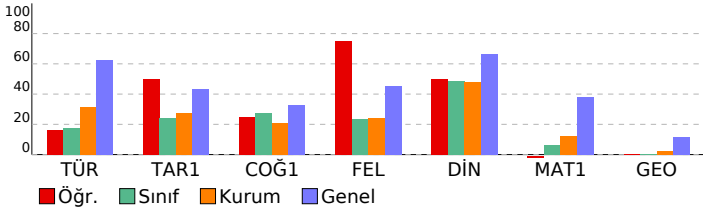

TYT 1. Deneme 2023-2024 (1.Oturum)

| DERSLERE GÖRE BAŞARI ANALİZİ | | | | |
|---|----------|----------|----------|-----------|
| TYT Türkçe | | | | |
| Türkçe | S | D | Y | B% |
| Metne Sözcük Yerleştirme | 1 | 0 | 1 | 0 |
| Sözcükte Anlam | 2 | 1 | 1 | 50 |
| Söz Öbeklerinde Anlam | 1 | 0 | 1 | 0 |
| Cümlede Kavramlar | 1 | 0 | 1 | 0 |
| İki Cümleyi Birleştirme | 1 | 0 | 1 | 0 |
| Cümleyi Yorumlama ve Açıklama | 1 | 1 | 0 | 100 |
| Parçadaki Cümlelerin İçerik ve Özellikleri | 1 | 0 | 1 | 0 |
| Ünsüzlerle İlgili Ses Olayları | 1 | 0 | 1 | 0 |
| Sıfat Tamlamaları | 1 | 1 | 0 | 100 |
| Ekler ve Ek Çeşitleri | 1 | 1 | 0 | 100 |
| Cümlelerin Öğeleri - Karma | 1 | 0 | 1 | 0 |
| Noktalama İşaretleri - Karma | 2 | 0 | 2 | 0 |
| Bitişik ve Ayrı Yazılan Kelimeler | 1 | 0 | 1 | 0 |
| de'nin, ki'nin ve mi'nin Yazımı | 1 | 0 | 1 | 0 |
| Anlatım Teknikleri | 1 | 1 | 0 | 100 |
| Paragrafa Boş Birakılan Yerleri Tamamlama | 1 | 0 | 1 | 0 |
| Nasıl Yazmalıyız? | 1 | 0 | 1 | 0 |
| Paragrafta Anlatım Akışı Bozan Cümle | 1 | 1 | 0 | 100 |
| Paragrafa Cümle Yerleştirme | 1 | 0 | 1 | 0 |
| Paragrafı İkiye Ayırma | 1 | 1 | 0 | 100 |
| Paragrafa Yardımcı Düşünceler | 5 | 1 | 4 | 20 |
| Paragrafın Karşılık Olduğu Soruyu Belirleme | 1 | 1 | 0 | 100 |
| Paragrafa Ana Düşünce (Ana Fikir) | 2 | 1 | 1 | 50 |
| Paragrafın Yorumlanması | 5 | 1 | 4 | 20 |
| Paragrafın Konusu | 2 | 1 | 1 | 50 |
| Diyalogun Yorumlanması | 1 | 1 | 0 | 100 |
| Paragrafa Özgü Soru Kökü | 1 | 0 | 1 | 0 |
| Diyalogta Boş Birakılan Yerleri Tamamlama | 1 | 0 | 0 | 0 |
| TYT Sosyal | | | | |
| Tarih-1 | S | D | Y | B% |
| Boylardan Devlete | 1 | 1 | 0 | 100 |
| Türklerin İslamiyet'i Kabulü | 1 | 1 | 0 | 100 |
| Mustafa Kemal'in Hayatı | 1 | 0 | 1 | 0 |
| Ekonomi Alanındaki Gelişmeler | 1 | 0 | 1 | 0 |
| Osmanlı'nın Gücü ve Stratejik Rakipleri | 1 | 1 | 0 | 100 |
| Coğrafya-1 | S | D | Y | B% |
| Doğa ve İnsan Etkileşimi | 1 | 0 | 1 | 0 |
| Dünya'nın Şekli ve Hareketleri | 1 | 0 | 1 | 0 |
| Atmosfer, Hava Durumu ve İklim | 1 | 0 | 1 | 0 |
| Afetlerin Genel Özellikleri | 1 | 1 | 0 | 100 |
| Nüfus Piramitleri | 1 | 1 | 0 | 100 |
| Felsefe | S | D | Y | B% |
| Felsefi Düşünce | 1 | 1 | 0 | 100 |
| Ahlak Felsefesi | 1 | 1 | 0 | 100 |
| Felsefenin İnsan ve Toplum Hayatındaki Rolü | 1 | 1 | 0 | 100 |
| Bilgi Felsefesi | 1 | 1 | 0 | 100 |
| Sanat Felsefesi | 1 | 0 | 1 | 0 |
| Din Kül. ve Ahl. Bil. | S | D | Y | B% |
| Allah İnsan İlişkisi | 2 | 1 | 1 | 50 |
| DİN VE HAYAT | 1 | 1 | 0 | 100 |
| İslam ve İbadet | 1 | 1 | 0 | 100 |
| Bilgi ve İnanç | 1 | 0 | 1 | 0 |
| TYT Matematik | | | | |
| Matematik-1 | S | D | Y | B% |
| Rasyonel Sayılar | 1 | 0 | 1 | 0 |
| Dört İşlem Yeteneği | 1 | 1 | 0 | 100 |
| Bölünebilme Kuralları | 1 | 0 | 1 | 0 |
| Tek ve Çift Sayılar | 1 | 0 | 1 | 0 |
| Ardışık Sayılar | 1 | 0 | 1 | 0 |
| Mutlak Değer Özellikleri | 1 | 0 | 1 | 0 |
| Üslü İfadeler | 1 | 0 | 1 | 0 |
| Köklü İfadeler | 1 | 0 | 1 | 0 |
| Aralık Kavramı ve Basit Eşitsizlikler | 1 | 0 | 1 | 0 |
| Oran ve Orantı | 2 | 0 | 1 | 0 |
| Sayı Basamakları | 1 | 0 | 1 | 0 |
| Merkezi Eğilim ve Yayılm Ölçüleri | 1 | 1 | 0 | 100 |
| Öndelik Sayılar | 1 | 0 | 1 | 0 |
| Küme Kavramı ve Kümelerde İşlemler | 1 | 0 | 1 | 0 |
| Birinci Dereceden Bir Bilinmeyenli Denklemler | 1 | 0 | 0 | 0 |
| Periyodik Durumlar | 1 | 0 | 0 | 0 |
| Birinci Dereceden İki Bilinmeyenli Denklemler | 1 | 0 | 0 | 0 |
| Sayı Problemleri | 2 | 0 | 0 | 0 |
| Yaş Problemleri | 1 | 0 | 0 | 0 |
| Rutin Olmayan Problemler | 1 | 0 | 0 | 0 |
| Kesir Problemleri | 1 | 0 | 0 | 0 |
| Yüzde, Kar-Zarar Problemleri | 1 | 0 | 0 | 0 |
| Hareket Problemleri | 1 | 0 | 0 | 0 |
| Grafik Problemleri | 1 | 0 | 0 | 0 |
| Koşullu Önerme ve İki Yönlü Koşullu Önerme | 1 | 0 | 0 | 0 |
| Fonksiyonlarda Bileşke İşlemi | 1 | 0 | 0 | 0 |
| Tekrarlı Permütasyon | 1 | 0 | 0 | 0 |
| Basit Olayların Olasılıkları | 1 | 0 | 0 | 0 |
| Geometri | S | D | Y | B% |
| Üçgende Açılar | 1 | 0 | 0 | 0 |
| Dik Üçgen ve Pisagor Teoremi | 1 | 0 | 0 | 0 |
| Üçgenlerin Benzerliği | 1 | 0 | 0 | 0 |
| Üçgende Alan | 1 | 0 | 0 | 0 |
| Çokgenler | 1 | 0 | 0 | 0 |
| Yamuk | 1 | 0 | 0 | 0 |
| Eşkenar Dörtgen | 1 | 0 | 0 | 0 |
| Kare | 1 | 0 | 0 | 0 |
| Prizmalar | 2 | 0 | 0 | 0 |

| SINAV SONUÇ BELGESİ | | | | | | | |
|--|-----------|------------|-----------|--------|------|-------|-------|
| VAN / TUŞBA / ŞEHİT FERHAT ARSLAN ANADOLU LİSESİ | | | | | | | |
| Öğrenci | | | | Numara | | Sınıf | |
| CELİL SOYLU | | | | 471 | | 11B | |
| Puan Türü | Puan | Genel Ort. | Dereceler | | | | |
| | | | Snf | Kurum | İlçe | İl | Genel |
| TYT | ▼ 155,850 | 286,520 | 18 | 122 | 262 | 468 | 17698 |
| Puanı Hesaplanan: | | | 135 | 278 | 489 | 17964 | |
| Katılımlar: | | | 19 | 143 | 288 | 504 | 18133 |

| Ders | Soru | Doğru | Yanlış | Net | Başarı % | Sınıf Ort. | Kurum Ort. | Genel Ort. |
|-----------------------|------|-------|--------|-------|----------|------------|------------|------------|
| Türkçe | 40 | 5 | 24 | -1,00 | -3 | ▼ 6,97 | ▼ 12,49 | ▼ 24,87 |
| Tarih-1 | 5 | 0 | 5 | -1,25 | -25 | ▼ 1,22 | ▼ 1,38 | ▼ 2,16 |
| Coğrafya-1 | 5 | 1 | 4 | 0,00 | 0 | ▼ 1,36 | ▼ 1,05 | ▼ 1,65 |
| Felsefe | 5 | 1 | 4 | 0,00 | 0 | ▼ 1,17 | ▼ 1,20 | ▼ 2,25 |
| Din Kül. ve Ahl. Bil. | 5 | 2 | 3 | 1,25 | 25 | ▼ 2,42 | ▼ 2,39 | ▼ 3,32 |
| TYT Sosyal | 20 | 4 | 16 | 0,00 | 0 | ▼ 6,17 | ▼ 6,03 | ▼ 9,37 |
| Matematik-1 | 30 | 4 | 7 | 2,25 | 8 | ▲ 1,86 | ▼ 3,71 | ▼ 11,39 |
| Geometri | 10 | 0 | 0 | 0,00 | 0 | ▼ 0,03 | ▼ 0,21 | ▼ 1,16 |
| TYT Matematik | 40 | 4 | 7 | 2,25 | 6 | ▲ 1,88 | ▼ 3,91 | ▼ 12,55 |
| Fizik | 7 | 2 | 5 | 0,75 | 11 | ▲ -0,04 | ▲ -0,15 | ▲ 0,56 |
| Kimya | 7 | 0 | 4 | -1,00 | -14 | ▼ -0,30 | ▼ 0,02 | ▼ 0,89 |
| Biyoloji | 6 | 4 | 2 | 3,50 | 58 | ▲ 0,38 | ▲ 0,49 | ▲ 1,08 |
| TYT Fen | 20 | 6 | 11 | 3,25 | 16 | ▲ 0,04 | ▲ 0,37 | ▲ 2,52 |
| Toplam: | 120 | 19 | 58 | 4,50 | 4 | ▼ 15,07 | ▼ 22,80 | ▼ 49,32 |

| | |
|----------------|---|
| Soru No | 1234567890123456789012345678901234567890 |
| TYT Türkçe | bb aaa Ad Decddbd eecc e cEcDd aEd db |
| Cevap Anahtarı | B CADBCCBAEEDAEECECEBDBABDABEEDCBCCEEAEBD |
| TYT Sosyal | acdedabCdebAdeebecBB |
| Cevap Anahtarı | B CEEDABDCEBACBDECEBB |
| TYT Matematik | eDdeebbDeA B |
| Cevap Anahtarı | B BCDCCAECDBACCEBECDECEBBECCBECADBEBDACEC |
| TYT Fen | eAcadeAeeac EbDeEB |
| Cevap Anahtarı | B CADCEAACDDDEBECDAEB |

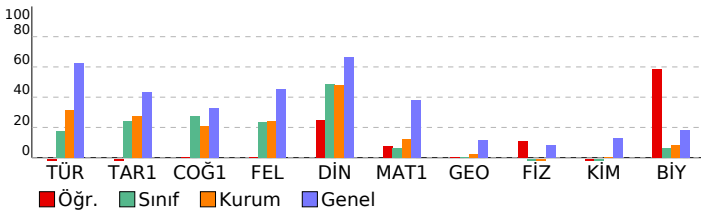

TYT 1. Deneme 2023-2024 (1.Oturum)

| DERSLERE GÖRE BAŞARI ANALİZİ | | | | |
|---|---|---|---|-----|
| TYT Türkçe | | | | |
| Türkçe | S | D | Y | B% |
| Metne Sözcük Yerleştirme | 1 | 0 | 1 | 0 |
| Sözcükte Anlam | 2 | 0 | 1 | 0 |
| Söz Öbeklerinde Anlam | 1 | 0 | 1 | 0 |
| Cümlede Kavramlar | 1 | 0 | 1 | 0 |
| İki Cümleyi Birleştirme | 1 | 0 | 1 | 0 |
| Cümleyi Yorumlama ve Açıklama | 1 | 1 | 0 | 100 |
| Parçadaki Cümlelerin İçerik ve Özellikleri | 1 | 0 | 0 | 0 |
| Ünsüzlerle İlgili Ses Olayları | 1 | 0 | 0 | 0 |
| Sıfat Tamlamaları | 1 | 1 | 0 | 100 |
| Ekler ve Ek Çeşitleri | 1 | 0 | 1 | 0 |
| Cümlelerin Ögeleri - Karma | 1 | 0 | 1 | 0 |
| Noktalamaya İşaretleri - Karma | 2 | 0 | 2 | 0 |
| Bitişik ve Ayrı Yazılan Kelimeler | 1 | 0 | 1 | 0 |
| de'nin, ki'nin ve mi'nin Yazımı | 1 | 0 | 1 | 0 |
| Anlatım Teknikleri | 1 | 0 | 1 | 0 |
| Paragrafa Boş Bırakılan Yerleri Tamamlama | 1 | 0 | 1 | 0 |
| Nasıl Yazmalıyız? | 1 | 0 | 1 | 0 |
| Paragrafta Anlatım Akışı Bozan Cümle | 1 | 0 | 0 | 0 |
| Paragrafa Cümle Yerleştirme | 1 | 0 | 1 | 0 |
| Paragrafı İkiye Ayırma | 1 | 0 | 0 | 0 |
| Paragrafa Yardımcı Düşünceler | 5 | 0 | 4 | 0 |
| Paragrafın Karşılık Olduğu Soruyu Belirleme | 1 | 0 | 0 | 0 |
| Paragrafa Ana Düşünce (Ana Fikir) | 2 | 0 | 2 | 0 |
| Paragrafın Yorumlanması | 5 | 3 | 1 | 60 |
| Paragrafın Konusu | 2 | 0 | 2 | 0 |
| Diyalogun Yorumlanması | 1 | 0 | 0 | 0 |
| Paragrafa Özgü Soru Kökü | 1 | 0 | 0 | 0 |
| Diyaloga Boş Bırakılan Yerleri Tamamlama | 1 | 0 | 0 | 0 |

| TYT Sosyal | | | | |
|---|---|---|----|-----|
| Tarih-1 | S | D | Y | B% |
| Boylardan Devlete | 1 | 0 | 1 | 0 |
| Türklerin İslamiyet'i Kabulü | 1 | 0 | 1 | 0 |
| Mustafa Kemal'in Hayatı | 1 | 0 | 1 | 0 |
| Ekonomi Alanındaki Gelişmeler | 1 | 0 | 1 | 0 |
| Osmanlı'nın Gücü ve Stratejik Rakipleri | 1 | 0 | 1 | 0 |
| Coğrafya-1 | | | | |
| S | D | Y | B% | |
| Doğa ve İnsan Etkileşimi | 1 | 0 | 1 | 0 |
| Dünya'nın Şekli ve Hareketleri | 1 | 0 | 1 | 0 |
| Atmosfer, Hava Durumu ve İklim | 1 | 0 | 1 | 0 |
| Afetlerin Genel Özellikleri | 1 | 0 | 1 | 0 |
| Nüfus Piramitleri | 1 | 1 | 0 | 100 |
| Felsefe | | | | |
| S | D | Y | B% | |
| Felsefi Düşünce | 1 | 0 | 1 | 0 |
| Ahlak Felsefesi | 1 | 0 | 1 | 0 |
| Felsefenin İnsan ve Toplum Hayatındaki Rolü | 1 | 0 | 1 | 0 |
| Bilgi Felsefesi | 1 | 1 | 0 | 100 |
| Sanat Felsefesi | 1 | 0 | 1 | 0 |
| Din Kül. ve Ahl. Bil. | | | | |
| S | D | Y | B% | |
| Allah İnsan İlişkisi | 2 | 1 | 1 | 50 |
| DİN VE HAYAT | 1 | 1 | 0 | 100 |
| İslam ve İbadet | 1 | 0 | 1 | 0 |
| Bilgi ve İnanç | 1 | 0 | 1 | 0 |

| TYT Matematik | | | | |
|---|---|---|----|-----|
| Matematik-1 | S | D | Y | B% |
| Rasyonel Sayılar | 1 | 0 | 1 | 0 |
| Dört İşlem Yeteneği | 1 | 1 | 0 | 100 |
| Bölünebilme Kuralları | 1 | 0 | 1 | 0 |
| Tek ve Çift Sayılar | 1 | 0 | 1 | 0 |
| Ardışık Sayılar | 1 | 0 | 0 | 0 |
| Mutlak Değer Özellikleri | 1 | 0 | 1 | 0 |
| Üslü İfadeler | 1 | 1 | 0 | 100 |
| Köklü İfadeler | 1 | 0 | 1 | 0 |
| Aralık Kavramı ve Basit Eşitsizlikler | 1 | 0 | 1 | 0 |
| Oran ve Orantı | 2 | 1 | 0 | 50 |
| Sayı Basamakları | 1 | 0 | 1 | 0 |
| Merkezi Eğilim ve Yayılm Ölçüleri | 1 | 0 | 0 | 0 |
| Öndelik Sayılar | 1 | 0 | 0 | 0 |
| Küme Kavramı ve Kümelere İşlemler | 1 | 0 | 0 | 0 |
| Birinci Dereceden Bir Bilinmeyenli Denklemler | 1 | 0 | 0 | 0 |
| Periyodik Durumlar | 1 | 0 | 0 | 0 |
| Birinci Dereceden İki Bilinmeyenli Denklemler | 1 | 0 | 0 | 0 |
| Sayı Problemleri | 2 | 1 | 0 | 50 |
| Yaş Problemleri | 1 | 0 | 0 | 0 |
| Rutin Olmayan Problemler | 1 | 0 | 0 | 0 |
| Kesir Problemleri | 1 | 0 | 0 | 0 |
| Yüzde, Kar-Zarar Problemleri | 1 | 0 | 0 | 0 |
| Hareket Problemleri | 1 | 0 | 0 | 0 |
| Grafik Problemleri | 1 | 0 | 0 | 0 |
| Koşullu Önerme ve İki Yönlü Koşullu Önerme | 1 | 0 | 0 | 0 |
| Fonksiyonlarda Bileşke İşlemi | 1 | 0 | 0 | 0 |
| Tekrarlı Permütasyon | 1 | 0 | 0 | 0 |
| Basit Olayların Olasılıkları | 1 | 0 | 0 | 0 |
| Geometri | | | | |
| S | D | Y | B% | |
| Üçgende Açılar | 1 | 0 | 0 | 0 |
| Dik Üçgen ve Pisagor Teoremi | 1 | 0 | 0 | 0 |
| Üçgenlerin Benzerliği | 1 | 0 | 0 | 0 |
| Üçgende Alan | 1 | 0 | 0 | 0 |
| Çokgenler | 1 | 0 | 0 | 0 |
| Yamuk | 1 | 0 | 0 | 0 |
| Eşkenar Dörtgen | 1 | 0 | 0 | 0 |
| Kare | 1 | 0 | 0 | 0 |
| Prizmalar | 2 | 0 | 0 | 0 |

| TYT Fen | | | | |
|---|---|---|----|-----|
| Fizik | S | D | Y | B% |
| Fiziksel Niceliklerin Sınıflandırılması | 1 | 1 | 0 | 100 |
| Kuvvet ve Özellikleri | 1 | 0 | 1 | 0 |
| Su Dalgaları | 1 | 0 | 1 | 0 |
| Isı, Sıcaklık ve İç Enerji | 1 | 0 | 1 | 0 |
| Katı, Sıvı, Gaz Basıncı | 1 | 0 | 1 | 0 |
| Elektrik Yükünün Özellikleri ve Elektrikleşme Çeşitleri | 1 | 1 | 0 | 100 |
| Düzlük Aynalar | 1 | 0 | 1 | 0 |
| Kimya | | | | |
| S | D | Y | B% | |
| Kimya Uygulamalarında İş Sağlığı ve Güvenliği | 1 | 0 | 1 | 0 |
| Atomun Yapısı | 1 | 0 | 1 | 0 |

| | |
|--|---|
| SINAV SONUÇ BELGESİ | TYT 1. Deneme 2023-2024 (1.Oturum) |
| VAN / TUŞBA / ŞEHİT FERHAT ARSLAN ANADOLU LİSESİ | |

| | | |
|------------------|--------|-------|
| Öğrenci | Numara | Sınıf |
| EMİRHAN BEYAZSAÇ | 107 | 11B |

| Puan Türü | Puan | Genel Ort. | Dereceler | | | | |
|-------------------|-----------|------------|-----------|-------|------|-------|-------|
| | | | Snf | Kurum | İlçe | İl | Genel |
| TYT | ▼ 193,185 | 286,520 | 5 | 82 | 200 | 351 | 16794 |
| Puanı Hesaplanan: | | | 135 | 278 | 489 | 17964 | |
| Katılımlar: | | | 19 | 143 | 288 | 504 | 18133 |

| Ders | Soru | Doğru | Yanlış | Net | Başarı % | Sınıf Ort. | Kurum Ort. | Genel Ort. |
|-----------------------|------------|-----------|-----------|--------------|-----------|----------------|----------------|----------------|
| Türkçe | 40 | 10 | 12 | 7,00 | 18 | ▲ 6,97 | ▼ 12,49 | ▼ 24,87 |
| Tarih-1 | 5 | 0 | 3 | -0,75 | -15 | ▼ 1,22 | ▼ 1,38 | ▼ 2,16 |
| Coğrafya-1 | 5 | 2 | 2 | 1,50 | 30 | ▲ 1,36 | ▲ 1,05 | ▼ 1,65 |
| Felsefe | 5 | 3 | 0 | 3,00 | 60 | ▲ 1,17 | ▲ 1,20 | ▲ 2,25 |
| Din Kül. ve Ahl. Bil. | 5 | 4 | 1 | 3,75 | 75 | ▲ 2,42 | ▲ 2,39 | ▲ 3,32 |
| TYT Sosyal | 20 | 9 | 6 | 7,50 | 38 | ▲ 6,17 | ▲ 6,03 | ▼ 9,37 |
| Matematik-1 | 30 | 5 | 9 | 2,75 | 9 | ▲ 1,86 | ▼ 3,71 | ▼ 11,39 |
| Geometri | 10 | 0 | 0 | 0,00 | 0 | ▼ 0,03 | ▼ 0,21 | ▼ 1,16 |
| TYT Matematik | 40 | 5 | 9 | 2,75 | 7 | ▲ 1,88 | ▼ 3,91 | ▼ 12,55 |
| Toplam: | 120 | 24 | 27 | 17,25 | 14 | ▲ 15,07 | ▼ 22,80 | ▼ 49,32 |

Soru No: 1234567890123456789012345678901234567890

TYT Türkçe: bDe e Ad e AEe dB ac Ac EcC b AE

Cevap Anahtarı: B CADBCCBAEEDAEAECECBDBABDABEEDCBCEAEABD

TYT Sosyal: bdd B adBCAC ECEcB

Cevap Anahtarı: B CEEDABDCEBCACBDECEBB

TYT Matematik: CDb ca a A Bdc d a cb

Cevap Anahtarı: B BCDCCAECDBACCEBECDECEBBBECCEBECADBEEDACEC

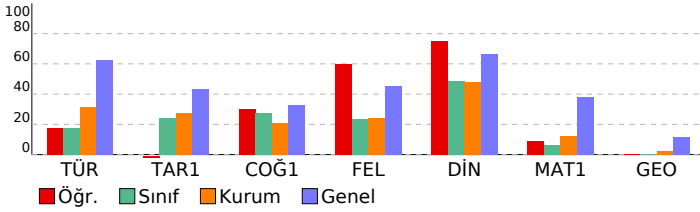

DERSLERE GÖRE BAŞARI ANALİZİ

| Türkçe | S | D | Y | B% |
|---|---|---|---|-----|
| Metne Sözcük Yerleştirme | 1 | 0 | 1 | 0 |
| Sözcükte Anlam | 2 | 1 | 0 | 50 |
| Söz Öbeklerinde Anlam | 1 | 0 | 1 | 0 |
| Cümlede Kavramlar | 1 | 0 | 1 | 0 |
| İki Cümleyi Birleştirme | 1 | 0 | 0 | 0 |
| Cümleyi Yorumlama ve Açıklama | 1 | 1 | 0 | 100 |
| Parçadaki Cümlelerin İçerik ve Özellikleri | 1 | 0 | 0 | 0 |
| Ünsüzlerle İlgili Ses Olayları | 1 | 0 | 0 | 0 |
| Sıfat Tamlamaları | 1 | 0 | 0 | 0 |
| Ekler ve Ek Çeşitleri | 1 | 0 | 1 | 0 |
| Cümlelerin Öğeleri - Karma | 1 | 0 | 1 | 0 |
| Noktalama İşaretleri - Karma | 2 | 1 | 1 | 50 |
| Bitişik ve Ayn Yazılan Kelimeler | 1 | 1 | 0 | 100 |
| de'nin, ki'nin ve mi'nin Yazımı | 1 | 0 | 0 | 0 |
| Anlatım Teknikleri | 1 | 0 | 0 | 0 |
| Paragrafa Boş Birakılan Yerleri Tamamlama | 1 | 0 | 1 | 0 |
| Nasıl Yazmalıyız? | 1 | 0 | 0 | 0 |
| Paragrafta Anlatım Akışı Bozan Cümle | 1 | 0 | 1 | 0 |
| Paragrafa Cümle Yerleştirme | 1 | 1 | 0 | 100 |
| Paragrafı İkiye Ayırma | 1 | 0 | 0 | 0 |
| Paragrafa Yardımcı Düşünceler | 5 | 1 | 1 | 20 |
| Paragrafın Karşılık Olduğu Soruyu Belirleme | 1 | 1 | 0 | 100 |
| Paragrafa Ana Düşünce (Ana Fikir) | 2 | 1 | 1 | 50 |
| Paragrafın Yorumlanması | 5 | 0 | 1 | 0 |
| Paragrafın Konusu | 2 | 1 | 1 | 50 |
| Diyalogun Yorumlanması | 1 | 0 | 0 | 0 |
| Paragrafa Özgü Soru Kökü | 1 | 0 | 0 | 0 |
| Diyalogta Boş Birakılan Yerleri Tamamlama | 1 | 1 | 0 | 100 |

TYT Sosyal

| Tarih-1 | S | D | Y | B% |
|---|---|---|---|----|
| Boylardan Devlete | 1 | 0 | 0 | 0 |
| Türklerin İslamiyet'i Kabulü | 1 | 0 | 0 | 0 |
| Mustafa Kemal'in Hayatı | 1 | 0 | 1 | 0 |
| Ekonomi Alanındaki Gelişmeler | 1 | 0 | 1 | 0 |
| Osmanlı'nın Gücü ve Stratejik Rakipleri | 1 | 0 | 1 | 0 |

Coğrafya-1

| Coğrafya-1 | S | D | Y | B% |
|--------------------------------|---|---|---|-----|
| Doğa ve İnsan Etkileşimi | 1 | 0 | 1 | 0 |
| Dünya'nın Şekli ve Hareketleri | 1 | 1 | 0 | 100 |
| Atmosfer, Hava Durumu ve İklim | 1 | 1 | 0 | 100 |
| Afetlerin Genel Özellikleri | 1 | 0 | 0 | 0 |
| Nüfus Piramitleri | 1 | 0 | 1 | 0 |

Felsefe

| Felsefe | S | D | Y | B% |
|---|---|---|---|-----|
| Felsefi Düşünce | 1 | 0 | 0 | 0 |
| Ahlak Felsefesi | 1 | 0 | 0 | 0 |
| Felsefenin İnsan ve Toplum Hayatındaki Rolü | 1 | 1 | 0 | 100 |
| Bilgi Felsefesi | 1 | 1 | 0 | 100 |
| Sanat Felsefesi | 1 | 1 | 0 | 100 |

Din Kül. ve Ahl. Bil.

| Din Kül. ve Ahl. Bil. | S | D | Y | B% |
|-----------------------|---|---|---|-----|
| Allah İnsan İlişkisi | 2 | 1 | 1 | 50 |
| DİN VE HAYAT | 1 | 1 | 0 | 100 |
| İslam ve İbadet | 1 | 1 | 0 | 100 |
| Bilgi ve İnanç | 1 | 1 | 0 | 100 |

TYT Matematik

| Matematik-1 | S | D | Y | B% |
|---|---|---|---|-----|
| Rasyonel Sayılar | 1 | 1 | 0 | 100 |
| Dört İşlem Yeteneği | 1 | 1 | 0 | 100 |
| Bölünebilme Kuralları | 1 | 0 | 1 | 0 |
| Tek ve Çift Sayılar | 1 | 0 | 0 | 0 |
| Ardışık Sayılar | 1 | 0 | 0 | 0 |
| Mutlak Değer Özellikleri | 1 | 0 | 0 | 0 |
| Üslü İfadeler | 1 | 0 | 1 | 0 |
| Köklü İfadeler | 1 | 0 | 1 | 0 |
| Aralık Kavramı ve Basit Eşitsizlikler | 1 | 0 | 1 | 0 |
| Oran ve Orantı | 2 | 1 | 0 | 50 |
| Sayı Basamakları | 1 | 0 | 0 | 0 |
| Merkezi Eğilim ve Yayılım Ölçüleri | 1 | 0 | 0 | 0 |
| Öndelik Sayılar | 1 | 0 | 0 | 0 |
| Küme Kavramı ve Kümelerde İşlemler | 1 | 1 | 0 | 100 |
| Birinci Dereceden Bir Bilinmeyenli Denklemler | 1 | 0 | 0 | 0 |
| Periyodik Durumlar | 1 | 0 | 1 | 0 |
| Birinci Dereceden İki Bilinmeyenli Denklemler | 1 | 0 | 0 | 0 |
| Sayı Problemleri | 2 | 1 | 0 | 50 |
| Yaş Problemleri | 1 | 0 | 1 | 0 |
| Rutin Olmayan Problemler | 1 | 0 | 1 | 0 |
| Kesir Problemleri | 1 | 0 | 0 | 0 |
| Yüzde, Kar-Zarar Problemleri | 1 | 0 | 1 | 0 |
| Hareket Problemleri | 1 | 0 | 1 | 0 |
| Grafik Problemleri | 1 | 0 | 0 | 0 |
| Koşullu Önerme ve İki Yönlü Koşullu Önerme | 1 | 0 | 0 | 0 |
| Fonksiyonlarda Bileşke İşlemi | 1 | 0 | 0 | 0 |
| Tekrarlı Permütasyon | 1 | 0 | 0 | 0 |
| Basit Olayların Olasılıkları | 1 | 0 | 0 | 0 |

Geometri

| Geometri | S | D | Y | B% |
|------------------------------|---|---|---|----|
| Üçgende Açılar | 1 | 0 | 0 | 0 |
| Dik Üçgen ve Pisagor Teoremi | 1 | 0 | 0 | 0 |
| Üçgenlerin Benzerliği | 1 | 0 | 0 | 0 |
| Üçgende Alan | 1 | 0 | 0 | 0 |
| Çokgenler | 1 | 0 | 0 | 0 |
| Yamuk | 1 | 0 | 0 | 0 |
| Eşkenar Dörtgen | 1 | 0 | 0 | 0 |
| Kare | 1 | 0 | 0 | 0 |
| Prizmalar | 2 | 0 | 0 | 0 |

| SINAV SONUÇ BELGESİ | | | | | | | |
|--|-----------|------------|-----------|--------|------|-------|-------|
| VAN / TUŞBA / ŞEHİT FERHAT ARSLAN ANADOLU LİSESİ | | | | | | | |
| Öğrenci | | | | Numara | | Sınıf | |
| ENES DEMİR | | | | 87 | | 11B | |
| Puan Türü | Puan | Genel Ort. | Dereceler | | | | |
| | | | Snf | Kurum | İlçe | İl | Genel |
| TYT | ▼ 161,443 | 286,520 | 16 | 115 | 254 | 448 | 17597 |
| Puanı Hesaplanan: | | | 135 | 278 | 489 | 17964 | |
| Katılımlar: | | | 19 | 143 | 288 | 504 | 18133 |

| Ders | Soru | Doğru | Yanlış | Net | Başarı % | Sınıf Ort. | Kurum Ort. | Genel Ort. |
|-----------------------|------|-------|--------|-------|----------|------------|------------|------------|
| Türkçe | 40 | 5 | 13 | 1,75 | 4 | ▼ 6,97 | ▼ 12,49 | ▼ 24,87 |
| Tarih-1 | 5 | 1 | 2 | 0,50 | 10 | ▼ 1,22 | ▼ 1,38 | ▼ 2,16 |
| Coğrafya-1 | 5 | 3 | 2 | 2,50 | 50 | ▲ 1,36 | ▲ 1,05 | ▲ 1,65 |
| Felsefe | 5 | 0 | 0 | 0,00 | 0 | ▼ 1,17 | ▼ 1,20 | ▼ 2,25 |
| Din Kül. ve Ahl. Bil. | 5 | 2 | 1 | 1,75 | 35 | ▼ 2,42 | ▼ 2,39 | ▼ 3,32 |
| TYT Sosyal | 20 | 6 | 5 | 4,75 | 24 | ▼ 6,17 | ▼ 6,03 | ▼ 9,37 |
| Matematik-1 | 30 | 1 | 8 | -1,00 | -3 | ▼ 1,86 | ▼ 3,71 | ▼ 11,39 |
| Geometri | 10 | 0 | 0 | 0,00 | 0 | ▼ 0,03 | ▼ 0,21 | ▼ 1,16 |
| TYT Matematik | 40 | 1 | 8 | -1,00 | -3 | ▼ 1,88 | ▼ 3,91 | ▼ 12,55 |
| Fizik | 7 | 0 | 4 | -1,00 | -14 | ▼ -0,04 | ▼ -0,15 | ▼ 0,56 |
| Kimya | 7 | 0 | 3 | -0,75 | -11 | ▼ -0,30 | ▼ 0,02 | ▼ 0,89 |
| Biyoloji | 6 | 3 | 1 | 2,75 | 46 | ▲ 0,38 | ▲ 0,49 | ▲ 1,08 |
| TYT Fen | 20 | 3 | 8 | 1,00 | 5 | ▲ 0,04 | ▲ 0,37 | ▼ 2,52 |
| Toplam: | 120 | 15 | 34 | 6,50 | 5 | ▼ 15,07 | ▼ 22,80 | ▼ 49,32 |

| | |
|----------------|--|
| Soru No | 1234567890123456789012345678901234567890 |
| TYT Türkçe | A eb ad a aAa b b B D D ea ce |
| Cevap Anahtarı | A ADBCCABEDAEAECEDEBCEBDDAAEEDBBCCCAEEBDEA |
| TYT Sosyal | ce EdBBda BB a |
| Cevap Anahtarı | A DACEEEBDBDCBDCACBBECE |
| TYT Matematik | eDe ab b ab a |
| Cevap Anahtarı | A CDCBCDAEABCCDEEBECBEBECCBDBAECEBDAC |
| TYT Fen | c be ad cc Cd DA |
| Cevap Anahtarı | A ACCDAAECCDDDBECEEBDA |

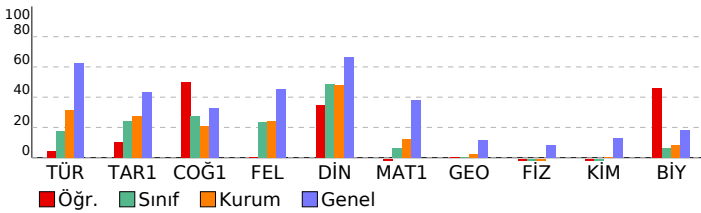

TYT 1. Deneme 2023-2024 (1.Oturum)

| DERSLERE GÖRE BAŞARI ANALİZİ | | | | |
|---|---|---|---|-----|
| TYT Türkçe | | | | |
| Türkçe | S | D | Y | B% |
| Metne Sözcük Yerleştirme | 1 | 1 | 0 | 100 |
| Sözcükte Anlam | 2 | 0 | 1 | 0 |
| Söz Öbeklerinde Anlam | 1 | 0 | 1 | 0 |
| Cümlede Kavramlar | 1 | 0 | 0 | 0 |
| İki Cümleyi Birleştirme | 1 | 0 | 1 | 0 |
| Cümleyi Yorumlama ve Açıklama | 1 | 0 | 1 | 0 |
| Parçadaki Cümlelerin İçerik ve Özellikleri | 1 | 0 | 0 | 0 |
| Ünsüzlerle İlgili Ses Olayları | 1 | 0 | 0 | 0 |
| Sıfat Tamlamaları | 1 | 0 | 1 | 0 |
| Ekler ve Ek Çeşitleri | 1 | 0 | 0 | 0 |
| Cümlelerin Ögeleri - Karma | 1 | 0 | 1 | 0 |
| Noktalamaya İşaretleri - Karma | 2 | 1 | 0 | 50 |
| Bitişik ve Ayrı Yazılan Kelimeler | 1 | 0 | 1 | 0 |
| de'nin, ki'nin ve mi'nin Yazımı | 1 | 0 | 0 | 0 |
| Anlatım Teknikleri | 1 | 0 | 1 | 0 |
| Paragrafa Boş Bırakılan Yerleri Tamamlama | 1 | 0 | 0 | 0 |
| Nasıl Yazmalıyız? | 1 | 0 | 1 | 0 |
| Paragrafta Anlatım Akışı Bozan Cümle | 1 | 0 | 0 | 0 |
| Paragrafa Cümle Yerleştirme | 1 | 1 | 0 | 100 |
| Paragraf İkiye Ayırma | 1 | 0 | 0 | 0 |
| Paragrafa Yardımcı Düşünceler | 5 | 1 | 2 | 20 |
| Paragrafın Karşılık Olduğu Soruyu Belirleme | 1 | 0 | 0 | 0 |
| Paragrafa Ana Düşünce (Ana Fikir) | 2 | 0 | 1 | 0 |
| Paragrafın Yorumlanması | 5 | 1 | 0 | 20 |
| Paragrafın Konusu | 2 | 0 | 1 | 0 |
| Diyalogun Yorumlanması | 1 | 0 | 0 | 0 |
| Paragrafa Özgü Soru Kökü | 1 | 0 | 0 | 0 |
| Diyaloga Boş Bırakılan Yerleri Tamamlama | 1 | 0 | 0 | 0 |

| TYT Sosyal | | | | |
|---|---|---|---|-----|
| Tarih-1 | S | D | Y | B% |
| Boylardan Devlete | 1 | 0 | 0 | 0 |
| Türklerin İslamiyet'i Kabulü | 1 | 0 | 1 | 0 |
| Mustafa Kemal'in Hayatı | 1 | 0 | 1 | 0 |
| Ekonomi Alanındaki Gelişmeler | 1 | 0 | 0 | 0 |
| Osmanlı'nın Gücü ve Stratejik Rakipleri | 1 | 1 | 0 | 100 |
| Coğrafya-1 | S | D | Y | B% |
| Doğa ve İnsan Etkileşimi | 1 | 0 | 1 | 0 |
| Dünya'nın Şekli ve Hareketleri | 1 | 1 | 0 | 100 |
| Atmosfer, Hava Durumu ve İklim | 1 | 1 | 0 | 100 |
| Afetlerin Genel Özellikleri | 1 | 1 | 0 | 100 |
| Nüfus Piramitleri | 1 | 0 | 1 | 0 |
| Felsefe | S | D | Y | B% |
| Felsefi Düşünce | 1 | 0 | 0 | 0 |
| Ahlak Felsefesi | 1 | 0 | 0 | 0 |
| Felsefenin İnsan ve Toplum Hayatındaki Rolü | 1 | 0 | 0 | 0 |
| Bilgi Felsefesi | 1 | 0 | 0 | 0 |
| Sanat Felsefesi | 1 | 0 | 0 | 0 |
| Din Kül. ve Ahl. Bil. | S | D | Y | B% |
| Allah İnsan İlişkisi | 2 | 1 | 0 | 50 |
| DİN VE HAYAT | 1 | 1 | 0 | 100 |
| İslam ve İbadet | 1 | 0 | 0 | 0 |
| Bilgi ve İnanç | 1 | 0 | 1 | 0 |

| TYT Matematik | | | | |
|---|---|---|---|-----|
| Matematik-1 | S | D | Y | B% |
| Rasyonel Sayılar | 1 | 0 | 1 | 0 |
| Dört İşlem Yeteneği | 1 | 1 | 0 | 100 |
| Bölünebilme Kuralları | 1 | 0 | 1 | 0 |
| Tek ve Çift Sayılar | 1 | 0 | 0 | 0 |
| Ardışık Sayılar | 1 | 0 | 0 | 0 |
| Mutlak Değer Özellikleri | 1 | 0 | 0 | 0 |
| Üslü İfadeler | 1 | 0 | 0 | 0 |
| Köklü İfadeler | 1 | 0 | 0 | 0 |
| Aralık Kavramı ve Basit Eşitsizlikler | 1 | 0 | 1 | 0 |
| Oran ve Orantı | 2 | 0 | 2 | 0 |
| Sayı Basamakları | 1 | 0 | 0 | 0 |
| Merkezi Eğilim ve Yayılm Ölçüleri | 1 | 0 | 0 | 0 |
| Öndelik Sayılar | 1 | 0 | 0 | 0 |
| Küme Kavramı ve Kümelere İşlemler | 1 | 0 | 1 | 0 |
| Birinci Dereceden Bir Bilinmeyenli Denklemler | 1 | 0 | 0 | 0 |
| Periyodik Durumlar | 1 | 0 | 0 | 0 |
| Birinci Dereceden İki Bilinmeyenli Denklemler | 1 | 0 | 0 | 0 |
| Sayı Problemleri | 2 | 0 | 0 | 0 |
| Yaş Problemleri | 1 | 0 | 1 | 0 |
| Rutin Olmayan Problemler | 1 | 0 | 1 | 0 |
| Kesir Problemleri | 1 | 0 | 0 | 0 |
| Yüzde, Kar-Zarar Problemleri | 1 | 0 | 0 | 0 |
| Hareket Problemleri | 1 | 0 | 0 | 0 |
| Grafik Problemleri | 1 | 0 | 0 | 0 |
| Koşullu Önerme ve İki Yönlü Koşullu Önerme | 1 | 0 | 0 | 0 |
| Fonksiyonlarda Bileşke İşlemi | 1 | 0 | 0 | 0 |
| Tekrarlı Permütasyon | 1 | 0 | 0 | 0 |
| Basit Olayların Olasılıkları | 1 | 0 | 0 | 0 |
| Geometri | S | D | Y | B% |
| Üçgende Açılar | 1 | 0 | 0 | 0 |
| Dik Üçgen ve Pisagor Teoremi | 1 | 0 | 0 | 0 |
| Üçgenlerin Benzerliği | 1 | 0 | 0 | 0 |
| Üçgenin Alanı | 1 | 0 | 0 | 0 |
| Çokgenler | 1 | 0 | 0 | 0 |
| Yamuk | 1 | 0 | 0 | 0 |
| Eşkenar Dörtgen | 1 | 0 | 0 | 0 |
| Kare | 1 | 0 | 0 | 0 |
| Prizmalar | 2 | 0 | 0 | 0 |

| TYT Fen | | | | |
|---|---|---|---|----|
| Fizik | S | D | Y | B% |
| Fiziksel Niceliklerin Sınıflandırılması | 1 | 0 | 1 | 0 |
| Kuvvet ve Özellikleri | 1 | 0 | 0 | 0 |
| Su Dalgaları | 1 | 0 | 1 | 0 |
| Isı, Sıcaklık ve İç Enerji | 1 | 0 | 1 | 0 |
| Katı, Sıvı, Gaz Basıncı | 1 | 0 | 0 | 0 |
| Elektrik Yükünün Özellikleri ve Elektrikleşme Çeşitleri | 1 | 0 | 0 | 0 |
| Düzlük Aynalar | 1 | 0 | 1 | 0 |
| Kimya | S | D | Y | B% |
| Kimya Uygulamalarında İş Sağlığı ve Güvenliği | 1 | 0 | 1 | 0 |
| Atomun Yapısı | 1 | 0 | 0 | 0 |

| SINAV SONUÇ BELGESİ | | | | | | | |
|--|-----------|------------|-----------|--------|------|-------|-------|
| VAN / TUŞBA / ŞEHİT FERHAT ARSLAN ANADOLU LİSESİ | | | | | | | |
| Öğrenci | | | | Numara | | Sınıf | |
| GÖKNUR DAĞ | | | | 406 | | 11B | |
| Puan Türü | Puan | Genel Ort. | Dereceler | | | | |
| | | | Snf | Kurum | İlçe | İl | Genel |
| TYT | ▼ 164,925 | 286,520 | 15 | 111 | 248 | 439 | 17522 |
| Puanı Hesaplanan: | | | 135 | 278 | 489 | 17964 | |
| Katılımlar: | | | 19 | 143 | 288 | 504 | 18133 |

| Ders | Soru | Doğru | Yanlış | Net | Başarı % | Sınıf Ort. | Kurum Ort. | Genel Ort. |
|-----------------------|------|-------|--------|-------|----------|------------|------------|------------|
| Türkçe | 40 | 9 | 20 | 4,00 | 10 | ▼ 6,97 | ▼ 12,49 | ▼ 24,87 |
| Tarih-1 | 5 | 1 | 1 | 0,75 | 15 | ▼ 1,22 | ▼ 1,38 | ▼ 2,16 |
| Coğrafya-1 | 5 | 0 | 3 | -0,75 | -15 | ▼ 1,36 | ▼ 1,05 | ▼ 1,65 |
| Felsefe | 5 | 0 | 3 | -0,75 | -15 | ▼ 1,17 | ▼ 1,20 | ▼ 2,25 |
| Din Kül. ve Ahl. Bil. | 5 | 2 | 2 | 1,50 | 30 | ▼ 2,42 | ▼ 2,39 | ▼ 3,32 |
| TYT Sosyal | 20 | 3 | 9 | 0,75 | 4 | ▼ 6,17 | ▼ 6,03 | ▼ 9,37 |
| Matematik-1 | 30 | 3 | 7 | 1,25 | 4 | ▼ 1,86 | ▼ 3,71 | ▼ 11,39 |
| Geometri | 10 | 1 | 1 | 0,75 | 8 | ▲ 0,03 | ▲ 0,21 | ▼ 1,16 |
| TYT Matematik | 40 | 4 | 8 | 2,00 | 5 | ▲ 1,88 | ▼ 3,91 | ▼ 12,55 |
| Fizik | 7 | 1 | 1 | 0,75 | 11 | ▲ -0,04 | ▲ -0,15 | ▲ 0,56 |
| Kimya | 7 | 0 | 2 | -0,50 | -7 | ▼ -0,30 | ▼ 0,02 | ▼ 0,89 |
| Biyoloji | 6 | 1 | 1 | 0,75 | 13 | ▲ 0,38 | ▲ 0,49 | ▼ 1,08 |
| TYT Fen | 20 | 2 | 4 | 1,00 | 5 | ▲ 0,04 | ▲ 0,37 | ▼ 2,52 |
| Toplam: | 120 | 18 | 41 | 7,75 | 6 | ▼ 15,07 | ▼ 22,80 | ▼ 49,32 |

| | |
|---------|--|
| Soru No | 1234567890123456789012345678901234567890 |
|---------|--|

| | |
|------------|--------------------------------------|
| TYT Türkçe | cbddCaAea eEebCce c DeAEE a a Ea bdc |
|------------|--------------------------------------|

| | |
|----------------|--|
| Cevap Anahtarı | A ADBCCABEDAEAECEDEBECBDDAAEEDBBCCCAEEDDEA |
|----------------|--|

| | |
|------------|-------------------|
| TYT Sosyal | D d b aa acb BEad |
|------------|-------------------|

| | |
|----------------|------------------------|
| Cevap Anahtarı | A DACEEEDBDCBDCACBBECE |
|----------------|------------------------|

| | |
|---------------|----------------------|
| TYT Matematik | aC B c Eda b c b C a |
|---------------|----------------------|

| | |
|----------------|---------------------------------------|
| Cevap Anahtarı | A CDCBCDAEABCCDEEBECBBEBECBDBAECEBDAC |
|----------------|---------------------------------------|

| | |
|---------|------------|
| TYT Fen | c Ed b c A |
|---------|------------|

| | |
|----------------|-----------------------|
| Cevap Anahtarı | A ACCDAECCDDDBECEEBDA |
|----------------|-----------------------|

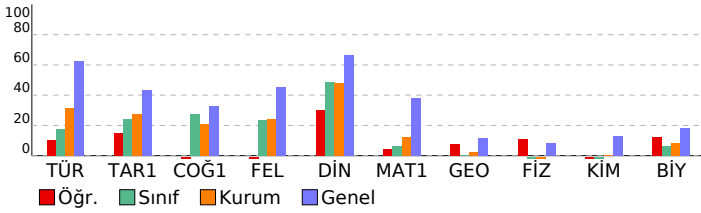

| TYT 1. Deneme 2023-2024 (1.Oturum) | | | | |
|------------------------------------|--|--|--|--|
| DERSLERE GÖRE BAŞARI ANALİZİ | | | | |

| TYT Türkçe | S | D | Y | B% |
|---|---|---|---|-----|
| Türkçe | 1 | 0 | 1 | 0 |
| Metne Sözcük Yerleştirme | 1 | 0 | 1 | 0 |
| Sözcükte Anlam | 2 | 0 | 2 | 0 |
| Söz Öbeklerinde Anlam | 1 | 0 | 1 | 0 |
| Cümlede Kavramlar | 1 | 1 | 0 | 100 |
| İki Cümleyi Birleştirme | 1 | 0 | 1 | 0 |
| Cümleyi Yorumlama ve Açıklama | 1 | 1 | 0 | 100 |
| Parçadaki Cümlelerin İçerik ve Özellikleri | 1 | 0 | 1 | 0 |
| Ünsüzlerle İlgili Ses Olayları | 1 | 0 | 1 | 0 |
| Sıfat Tamlamaları | 1 | 0 | 0 | 0 |
| Ekler ve Ek Çeşitleri | 1 | 0 | 1 | 0 |
| Cümlelerin Ögeleri - Karma | 1 | 1 | 0 | 100 |
| Noktalamaya İşaretleri - Karma | 2 | 1 | 1 | 50 |
| Bitişik ve Ayrı Yazılan Kelimeler | 1 | 0 | 1 | 0 |
| de'nin, ki'nin ve mi'nin Yazımı | 1 | 0 | 1 | 0 |
| Anlatım Teknikleri | 1 | 0 | 1 | 0 |
| Paragrafa Boş Bırakılan Yerleri Tamamlama | 1 | 0 | 0 | 0 |
| Nasıl Yazmalıyız? | 1 | 0 | 1 | 0 |
| Paragrafta Anlatım Akışı Bozan Cümle | 1 | 0 | 0 | 0 |
| Paragrafa Cümle Yerleştirme | 1 | 0 | 0 | 0 |
| Paragrafı İkiye Ayırma | 1 | 0 | 0 | 0 |
| Paragrafa Yardımcı Düşünceler | 5 | 1 | 3 | 20 |
| Paragrafın Karşılık Olduğu Soruyu Belirleme | 1 | 0 | 1 | 0 |
| Paragrafa Ana Düşünce (Ana Fikir) | 2 | 1 | 0 | 50 |
| Paragrafın Yorumlanması | 5 | 2 | 2 | 40 |
| Paragrafın Konusu | 2 | 1 | 1 | 50 |
| Diyalogun Yorumlanması | 1 | 0 | 0 | 0 |
| Paragrafa Özgü Soru Kökü | 1 | 0 | 0 | 0 |
| Diyaloga Boş Bırakılan Yerleri Tamamlama | 1 | 0 | 0 | 0 |

| TYT Sosyal | S | D | Y | B% |
|---|---|---|---|-----|
| Tarih-1 | 1 | 1 | 0 | 100 |
| Boylardan Devlete | 1 | 0 | 0 | 0 |
| Türklerin İslamiyet'i Kabulü | 1 | 0 | 0 | 0 |
| Mustafa Kemal'in Hayatı | 1 | 0 | 1 | 0 |
| Ekonomi Alanındaki Gelişmeler | 1 | 0 | 0 | 0 |
| Osmanlı'nın Gücü ve Stratejik Rakipleri | 1 | 0 | 0 | 0 |
| Coğrafya-1 | 1 | 0 | 1 | 0 |
| Doğa ve İnsan Etkileşimi | 1 | 0 | 1 | 0 |
| Dünya'nın Şekli ve Hareketleri | 1 | 0 | 0 | 0 |
| Atmosfer, Hava Durumu ve İklim | 1 | 0 | 0 | 0 |
| Afetlerin Genel Özellikleri | 1 | 0 | 1 | 0 |
| Nüfus Piramitleri | 1 | 0 | 1 | 0 |
| Felsefe | 1 | 0 | 0 | 0 |
| Felsefi Düşünce | 1 | 0 | 0 | 0 |
| Ahlak Felsefesi | 1 | 0 | 0 | 0 |
| Felsefenin İnsan ve Toplum Hayatındaki Rolü | 1 | 0 | 1 | 0 |
| Bilgi Felsefesi | 1 | 0 | 1 | 0 |
| Sanat Felsefesi | 1 | 0 | 1 | 0 |
| Din Kül. ve Ahl. Bil. | 2 | 0 | 1 | 0 |
| Allah İnsan İlişkisi | 1 | 1 | 0 | 100 |
| DİN VE HAYAT | 1 | 1 | 0 | 100 |
| İslam ve İbadet | 1 | 1 | 0 | 100 |
| Bilgi ve İnanç | 1 | 0 | 1 | 0 |

| TYT Matematik | S | D | Y | B% |
|---|---|---|---|-----|
| Matematik-1 | 1 | 0 | 0 | 0 |
| Rasyonel Sayılar | 1 | 0 | 0 | 0 |
| Dört İşlem Yeteneği | 1 | 0 | 1 | 0 |
| Bölünebilme Kuralları | 1 | 1 | 0 | 100 |
| Tek ve Çift Sayılar | 1 | 0 | 0 | 0 |
| Ardışık Sayılar | 1 | 1 | 0 | 100 |
| Mutlak Değer Özellikleri | 1 | 0 | 0 | 0 |
| Üslü İfadeler | 1 | 0 | 1 | 0 |
| Köklü İfadeler | 1 | 0 | 0 | 0 |
| Aralık Kavramı ve Basit Eşitsizlikler | 1 | 1 | 0 | 100 |
| Oran ve Orantı | 2 | 0 | 1 | 0 |
| Sayı Basamakları | 1 | 0 | 1 | 0 |
| Merkezi Eğilim ve Yayımlı Ölçüleri | 1 | 0 | 0 | 0 |
| Öndelik Sayılar | 1 | 0 | 0 | 0 |
| Küme Kavramı ve Kümelere İşlemler | 1 | 0 | 0 | 0 |
| Birinci Dereceden Bir Bilinmeyenli Denklemler | 1 | 0 | 0 | 0 |
| Periyodik Durumlar | 1 | 0 | 1 | 0 |
| Birinci Dereceden İki Bilinmeyenli Denklemler | 1 | 0 | 0 | 0 |
| Sayı Problemleri | 2 | 0 | 0 | 0 |
| Yaş Problemleri | 1 | 0 | 0 | 0 |
| Rutin Olmayan Problemler | 1 | 0 | 0 | 0 |
| Kesir Problemleri | 1 | 0 | 0 | 0 |
| Yüzde, Kar-Zarar Problemleri | 1 | 0 | 1 | 0 |
| Hareket Problemleri | 1 | 0 | 0 | 0 |
| Grafik Problemleri | 1 | 0 | 0 | 0 |
| Koşullu Önerme ve İki Yönlü Koşullu Önerme | 1 | 0 | 0 | 0 |
| Fonksiyonlarda Bileşke İşlemi | 1 | 0 | 1 | 0 |
| Tekrarlı Permütasyon | 1 | 0 | 0 | 0 |
| Basit Olayların Olasılıkları | 1 | 0 | 0 | 0 |
| Geometri | 1 | 0 | 1 | 0 |
| Üçgende Açılar | 1 | 0 | 0 | 0 |
| Dik Üçgen ve Pisagor Teoremi | 1 | 0 | 0 | 0 |
| Üçgenlerin Benzerliği | 1 | 0 | 0 | 0 |
| Üçgende Alan | 1 | 0 | 0 | 0 |
| Çokgenler | 1 | 1 | 0 | 100 |
| Yamuk | 1 | 0 | 0 | 0 |
| Eşkenar Dörtgen | 1 | 0 | 0 | 0 |
| Kare | 1 | 0 | 0 | 0 |
| Prizmalar | 2 | 0 | 1 | 0 |

| TYT Fen | S | D | Y | B% |
|---|---|---|---|-----|
| Fizik | 1 | 0 | 1 | 0 |
| Fiziksel Niceliklerin Sınıflandırılması | 1 | 0 | 1 | 0 |
| Kuvvet ve Özellikleri | 1 | 0 | 0 | 0 |
| Su Dalgaları | 1 | 0 | 0 | 0 |
| Isı, Sıcaklık ve İç Enerji | 1 | 0 | 0 | 0 |
| Katı, Sıvı, Gaz Basıncı | 1 | 0 | 0 | 0 |
| Elektrik Yükünün Özellikleri ve Elektrikleşme Çeşitleri | 1 | 0 | 0 | 0 |
| Düzlük Aynalar | 1 | 1 | 0 | 100 |
| Kimya | 1 | 0 | 1 | 0 |
| Kimya Uygulamalarında İş Sağlığı ve Güvenliği | 1 | 0 | 1 | 0 |
| Atomun Yapısı | 1 | 0 | 0 | 0 |

| SINAV SONUÇ BELGESİ | | | | | | | |
|--|-----------|------------|-----------|--------|------|-------|-------|
| VAN / TUŞBA / ŞEHİT FERHAT ARSLAN ANADOLU LİSESİ | | | | | | | |
| Öğrenci | | | | Numara | | Sınıf | |
| HİCRAN KUŞ | | | | 19 | | 11B | |
| Puan Türü | Puan | Genel Ort. | Dereceler | | | | |
| | | | Snf | Kurum | İlçe | İl | Genel |
| TYT | ▼ 185,423 | 286,520 | 10 | 89 | 214 | 376 | 17042 |
| Puanı Hesaplanan: | | | 135 | 278 | 489 | 17964 | |
| Katılımlar: | | | 19 | 143 | 288 | 504 | 18133 |

| Ders | Soru | Doğru | Yanlış | Net | Başarı % | Sınıf Ort. | Kurum Ort. | Genel Ort. |
|-----------------------|------|-------|--------|-------|----------|------------|------------|------------|
| Türkçe | 40 | 14 | 23 | 8,25 | 21 | ▲ 6,97 | ▼ 12,49 | ▼ 24,87 |
| Tarih-1 | 5 | 1 | 3 | 0,25 | 5 | ▼ 1,22 | ▼ 1,38 | ▼ 2,16 |
| Coğrafya-1 | 5 | 4 | 1 | 3,75 | 75 | ▲ 1,36 | ▲ 1,05 | ▲ 1,65 |
| Felsefe | 5 | 0 | 4 | -1,00 | -20 | ▼ 1,17 | ▼ 1,20 | ▼ 2,25 |
| Din Kül. ve Ahl. Bil. | 5 | 2 | 1 | 1,75 | 35 | ▼ 2,42 | ▼ 2,39 | ▼ 3,32 |
| TYT Sosyal | 20 | 7 | 9 | 4,75 | 24 | ▼ 6,17 | ▼ 6,03 | ▼ 9,37 |
| Matematik-1 | 30 | 6 | 11 | 3,25 | 11 | ▲ 1,86 | ▼ 3,71 | ▼ 11,39 |
| Geometri | 10 | 0 | 1 | -0,25 | -3 | ▼ 0,03 | ▼ 0,21 | ▼ 1,16 |
| TYT Matematik | 40 | 6 | 12 | 3,00 | 8 | ▲ 1,88 | ▼ 3,91 | ▼ 12,55 |
| Fizik | 7 | 0 | 4 | -1,00 | -14 | ▼ -0,04 | ▼ -0,15 | ▼ 0,56 |
| Kimya | 7 | 0 | 0 | 0,00 | 0 | ▲ -0,30 | ▼ 0,02 | ▼ 0,89 |
| Biyoloji | 6 | 0 | 1 | -0,25 | -4 | ▼ 0,38 | ▼ 0,49 | ▼ 1,08 |
| TYT Fen | 20 | 0 | 5 | -1,25 | -6 | ▼ 0,04 | ▼ 0,37 | ▼ 2,52 |
| Toplam: | 120 | 27 | 49 | 14,75 | 12 | ▼ 15,07 | ▼ 22,80 | ▼ 49,32 |

| | |
|---------|--|
| Soru No | 1234567890123456789012345678901234567890 |
|---------|--|

| | |
|------------|--|
| TYT Türkçe | bDcBaBdaEb AEaEdcccbeDABEdcdcCacbAbABb |
|------------|--|

| | |
|----------------|---|
| Cevap Anahtarı | B CADBCCBAEEDAEECECBDBABDABEEDCBCCEEAEABD |
|----------------|---|

| | |
|------------|---------------------|
| TYT Sosyal | b aeABDCdB eedcEb B |
|------------|---------------------|

| | |
|----------------|-----------------------|
| Cevap Anahtarı | B CEEDABDCEBACBDECEBB |
|----------------|-----------------------|

| | |
|---------------|--------------------------|
| TYT Matematik | aeDdC aeD BEe cd B bdc c |
|---------------|--------------------------|

| | |
|----------------|---|
| Cevap Anahtarı | B BCDCCAECDBACCEBECDECEBBECCBECADBEBDACEC |
|----------------|---|

| | |
|---------|--------|
| TYT Fen | aeed d |
|---------|--------|

| | |
|----------------|-----------------------|
| Cevap Anahtarı | B CADCEAACDDDEBCEDAEB |
|----------------|-----------------------|

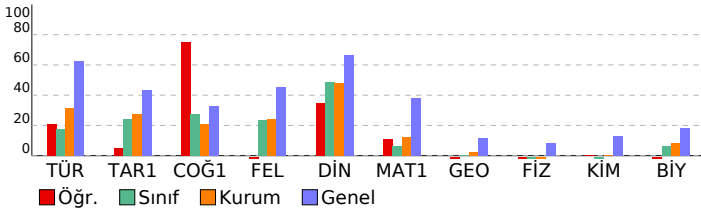

| TYT 1. Deneme 2023-2024 (1.Oturum) |
|------------------------------------|
| DERSLERE GÖRE BAŞARI ANALİZİ |

| TYT Türkçe | S | D | Y | B% |
|---|---|---|---|-----|
| Türkçe | 1 | 0 | 1 | 0 |
| Metne Sözcük Yerleştirme | 1 | 0 | 1 | 0 |
| Sözcükte Anlam | 2 | 1 | 0 | 50 |
| Söz Öbeklerinde Anlam | 1 | 0 | 1 | 0 |
| Cümlede Kavramlar | 1 | 0 | 1 | 0 |
| İki Cümleyi Birleştirme | 1 | 0 | 1 | 0 |
| Cümleyi Yorumlama ve Açıklama | 1 | 0 | 1 | 0 |
| Parçadaki Cümlelerin İçerik ve Özellikleri | 1 | 1 | 0 | 100 |
| Ünsüzlerle İlgili Ses Olayları | 1 | 1 | 0 | 100 |
| Sıfat Tamlamaları | 1 | 0 | 1 | 0 |
| Ekler ve Ek Çeşitleri | 1 | 0 | 0 | 0 |
| Cümlelerin Ögeleri - Karma | 1 | 0 | 1 | 0 |
| Noktalamaya İşaretleri - Karma | 2 | 1 | 1 | 50 |
| Bitişik ve Ayrı Yazılan Kelimeler | 1 | 1 | 0 | 100 |
| de'nin, ki'nin ve mi'nin Yazımı | 1 | 0 | 0 | 0 |
| Anlatım Teknikleri | 1 | 0 | 1 | 0 |
| Paragrafa Boş Bırakılan Yerleri Tamamlama | 1 | 0 | 1 | 0 |
| Nasıl Yazmalıyız? | 1 | 1 | 0 | 100 |
| Paragrafta Anlatım Akışını Bozan Cümle | 1 | 0 | 1 | 0 |
| Paragrafa Cümle Yerleştirme | 1 | 0 | 1 | 0 |
| Paragrafı İkiye Ayırma | 1 | 0 | 1 | 0 |
| Paragrafa Yardımcı Düşünceler | 5 | 4 | 1 | 80 |
| Paragrafın Karşılık Olduğu Soruyu Belirleme | 1 | 1 | 0 | 100 |
| Paragrafa Ana Düşünce (Ana Fikir) | 2 | 0 | 2 | 0 |
| Paragrafın Yorumlanması | 5 | 1 | 4 | 20 |
| Paragrafın Konusu | 2 | 0 | 2 | 0 |
| Diyalogun Yorumlanması | 1 | 0 | 1 | 0 |
| Paragrafa Özgü Soru Kökü | 1 | 1 | 0 | 100 |
| Diyalogta Boş Bırakılan Yerleri Tamamlama | 1 | 1 | 0 | 100 |

| TYT Sosyal | S | D | Y | B% |
|------------|---|---|---|----|
|------------|---|---|---|----|

| | | | | |
|---|---|---|---|-----|
| Tarih-1 | 1 | 0 | 1 | 0 |
| Boylardan Devlete | 1 | 0 | 1 | 0 |
| Türklerin İslamiyet'i Kabulü | 1 | 1 | 0 | 100 |
| Mustafa Kemal'in Hayatı | 1 | 0 | 1 | 0 |
| Ekonomi Alanındaki Gelişmeler | 1 | 0 | 0 | 0 |
| Osmanlı'nın Gücü ve Stratejik Rakipleri | 1 | 0 | 1 | 0 |

| Coğrafya-1 | S | D | Y | B% |
|--------------------------------|---|---|---|-----|
| Doğa ve İnsan Etkileşimi | 1 | 0 | 1 | 0 |
| Dünya'nın Şekli ve Hareketleri | 1 | 1 | 0 | 100 |
| Atmosfer, Hava Durumu ve İklim | 1 | 1 | 0 | 100 |
| Afetlerin Genel Özellikleri | 1 | 1 | 0 | 100 |
| Nüfus Piramitleri | 1 | 1 | 0 | 100 |

| Felsefe | S | D | Y | B% |
|---|---|---|---|----|
| Felsefi Düşünce | 1 | 0 | 1 | 0 |
| Ahlak Felsefesi | 1 | 0 | 1 | 0 |
| Felsefenin İnsan ve Toplum Hayatındaki Rolü | 1 | 0 | 0 | 0 |
| Bilgi Felsefesi | 1 | 0 | 1 | 0 |
| Sanat Felsefesi | 1 | 0 | 1 | 0 |

| Din Kül. ve Ahl. Bil. | S | D | Y | B% |
|-----------------------|---|---|---|-----|
| Allah İnsan İlişkisi | 2 | 1 | 0 | 50 |
| DİN VE HAYAT | 1 | 0 | 0 | 0 |
| İslam ve İbadet | 1 | 1 | 0 | 100 |
| Bilgi ve İnanç | 1 | 0 | 1 | 0 |

| TYT Matematik | S | D | Y | B% |
|---------------|---|---|---|----|
|---------------|---|---|---|----|

| | | | | |
|---|---|---|---|-----|
| Matematik-1 | 1 | 0 | 1 | 0 |
| Rasyonel Sayılar | 1 | 0 | 1 | 0 |
| Dört İşlem Yeteneği | 1 | 1 | 0 | 100 |
| Bölünebilme Kuralları | 1 | 0 | 1 | 0 |
| Tek ve Çift Sayılar | 1 | 1 | 0 | 100 |
| Ardışık Sayılar | 1 | 0 | 1 | 0 |
| Mutlak Değer Özellikleri | 1 | 0 | 1 | 0 |
| Üslü İfadeler | 1 | 1 | 0 | 100 |
| Köklü İfadeler | 1 | 0 | 0 | 0 |
| Aralık Kavramı ve Basit Eşitsizlikler | 1 | 0 | 1 | 0 |
| Oran ve Orantı | 2 | 1 | 0 | 50 |
| Sayı Basamakları | 1 | 0 | 0 | 0 |
| Merkezi Eğilim ve Yayılm Ölçüleri | 1 | 0 | 0 | 0 |
| Öndelik Sayılar | 1 | 0 | 0 | 0 |
| Küme Kavramı ve Kümelere İşlemler | 1 | 0 | 1 | 0 |
| Birinci Dereceden Bir Bilinmeyenli Denklemler | 1 | 0 | 0 | 0 |
| Periyodik Durumlar | 1 | 0 | 1 | 0 |
| Birinci Dereceden İki Bilinmeyenli Denklemler | 1 | 0 | 0 | 0 |
| Sayı Problemleri | 2 | 1 | 0 | 50 |
| Yaş Problemleri | 1 | 1 | 0 | 100 |
| Rutin Olmayan Problemler | 1 | 0 | 0 | 0 |
| Kesir Problemleri | 1 | 0 | 1 | 0 |
| Yüzde, Kar-Zarar Problemleri | 1 | 0 | 0 | 0 |
| Hareket Problemleri | 1 | 0 | 0 | 0 |
| Grafik Problemleri | 1 | 0 | 0 | 0 |
| Koşullu Önerme ve İki Yönlü Koşullu Önerme | 1 | 0 | 1 | 0 |
| Fonksiyonlarda Bileşke İşlemi | 1 | 0 | 0 | 0 |
| Tekrarlı Permütasyon | 1 | 0 | 1 | 0 |
| Basit Olayların Olasılıkları | 1 | 0 | 1 | 0 |

| Geometri | S | D | Y | B% |
|------------------------------|---|---|---|----|
| Üçgende Açılar | 1 | 0 | 0 | 0 |
| Dik Üçgen ve Pisagor Teoremi | 1 | 0 | 0 | 0 |
| Üçgenlerin Benzerliği | 1 | 0 | 1 | 0 |
| Üçgende Alan | 1 | 0 | 0 | 0 |
| Çokgenler | 1 | 0 | 0 | 0 |
| Yamuk | 1 | 0 | 0 | 0 |
| Eşkenar Dörtgen | 1 | 0 | 0 | 0 |
| Kare | 1 | 0 | 0 | 0 |
| Prizmalar | 2 | 0 | 0 | 0 |

| TYT Fen | S | D | Y | B% |
|---------|---|---|---|----|
|---------|---|---|---|----|

| | | | | |
|---|---|---|---|---|
| Fizik | 1 | 0 | 1 | 0 |
| Fiziksel Niceliklerin Sınıflandırılması | 1 | 0 | 1 | 0 |
| Kuvvet ve Özellikleri | 1 | 0 | 1 | 0 |
| Su Dalgaları | 1 | 0 | 1 | 0 |
| Isı, Sıcaklık ve İç Enerji | 1 | 0 | 1 | 0 |
| Katı, Sıvı, Gaz Basıncı | 1 | 0 | 0 | 0 |
| Elektrik Yükünün Özellikleri ve Elektrikleşme Çeşitleri | 1 | 0 | 0 | 0 |
| Düzlük Aynalar | 1 | 0 | 0 | 0 |

| | | | | |
|---|---|---|---|---|
| Kimya | 1 | 0 | 1 | 0 |
| Kimya Uygulamalarında İş Sağlığı ve Güvenliği | 1 | 0 | 0 | 0 |
| Atomun Yapısı | 1 | 0 | 0 | 0 |

| SINAV SONUÇ BELGESİ | TYT 1. Deneme 2023-2024 (1.Oturum) |
|--|---|
| VAN / TUŞBA / ŞEHİT FERHAT ARSLAN ANADOLU LİSESİ | DERSLERE GÖRE BAŞARI ANALİZİ |

| | | |
|-------------|--------|-------|
| Öğrenci | Numara | Sınıf |
| HÜLYA ERÖRS | 227 | 11B |

| Puan Türü | Puan | Genel Ort. | Dereceler | | | | |
|-------------------|-----------|------------|-----------|-------|------|-------|-------|
| | | | Snf | Kurum | İlçe | İl | Genel |
| TYT | ▼ 192,300 | 286,520 | 6 | 83 | 201 | 354 | 16815 |
| Puanı Hesaplanan: | | | 135 | 278 | 489 | 17964 | |
| Katılımlar: | | | 19 | 143 | 288 | 504 | 18133 |

| Ders | Soru | Doğru | Yanlış | Net | Başarı % | Sınıf Ort. | Kurum Ort. | Genel Ort. |
|-----------------------|------|-------|--------|-------|----------|------------|------------|------------|
| Türkçe | 40 | 14 | 24 | 8,00 | 20 | ▲ 6,97 | ▼ 12,49 | ▼ 24,87 |
| Tarih-1 | 5 | 2 | 3 | 1,25 | 25 | ▲ 1,22 | ▼ 1,38 | ▼ 2,16 |
| Coğrafya-1 | 5 | 3 | 2 | 2,50 | 50 | ▲ 1,36 | ▲ 1,05 | ▲ 1,65 |
| Felsefe | 5 | 3 | 2 | 2,50 | 50 | ▲ 1,17 | ▲ 1,20 | ▲ 2,25 |
| Din Kül. ve Ahl. Bil. | 5 | 2 | 3 | 1,25 | 25 | ▼ 2,42 | ▼ 2,39 | ▼ 3,32 |
| TYT Sosyal | 20 | 10 | 10 | 7,50 | 38 | ▲ 6,17 | ▲ 6,03 | ▼ 9,37 |
| Matematik-1 | 30 | 2 | 2 | 1,50 | 5 | ▼ 1,86 | ▼ 3,71 | ▼ 11,39 |
| Geometri | 10 | 0 | 0 | 0,00 | 0 | ▼ 0,03 | ▼ 0,21 | ▼ 1,16 |
| TYT Matematik | 40 | 2 | 2 | 1,50 | 4 | ▼ 1,88 | ▼ 3,91 | ▼ 12,55 |
| Toplam: | 120 | 26 | 36 | 17,00 | 14 | ▲ 15,07 | ▼ 22,80 | ▼ 49,32 |

| | |
|----------------|---|
| Soru No | 1234567890123456789012345678901234567890 |
| TYT Türkçe | eeDcCCBed bdAdCabBeBAaDdcEEceadacEAbdda |
| Cevap Anahtarı | B CADBCCBAEEDAEEAECECBDBABDABEEDCBCEEEAEABD |
| TYT Sosyal | dEbDdBdbEcaeCBDEeadB |
| Cevap Anahtarı | B CEEDABDCEBCACBDECEBB |
| TYT Matematik | cd D D |
| Cevap Anahtarı | B BCDCCAECDBACCEBCEDECEBBBECCEBECADBEEDACEC |

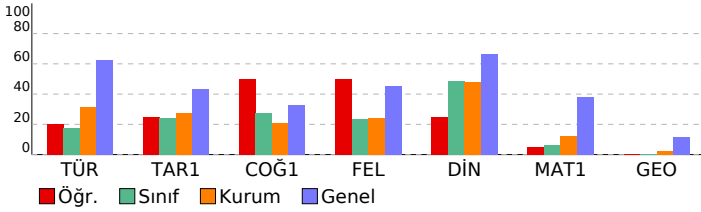

| TYT Türkçe | S | D | Y | B% |
|---|---|---|---|-----|
| Türkçe | 1 | 0 | 1 | 0 |
| Metne Sözcük Yerleştirme | 1 | 0 | 1 | 0 |
| Sözcükte Anlam | 2 | 1 | 1 | 50 |
| Söz Öbeklerinde Anlam | 1 | 0 | 1 | 0 |
| Cümlede Kavramlar | 1 | 1 | 0 | 100 |
| İki Cümleyi Birleştirme | 1 | 1 | 0 | 100 |
| Cümleyi Yorumlama ve Açıklama | 1 | 0 | 1 | 0 |
| Parçadaki Cümlelerin İçerik ve Özellikleri | 1 | 1 | 0 | 100 |
| Ünsüzlerle İlgili Ses Olayları | 1 | 0 | 0 | 0 |
| Sıfat Tamlamaları | 1 | 0 | 0 | 0 |
| Ekler ve Ek Çeşitleri | 1 | 0 | 1 | 0 |
| Cümlelerin Öğeleri - Karma | 1 | 0 | 1 | 0 |
| Noktalama İşaretleri - Karma | 2 | 2 | 0 | 100 |
| Bitişik ve Ayrı Yazılan Kelimeler | 1 | 0 | 1 | 0 |
| de'nin, ki'nin ve mi'nin Yazımı | 1 | 0 | 1 | 0 |
| Anlatım Teknikleri | 1 | 0 | 1 | 0 |
| Paragrafa Boş Bırakılan Yerleri Tamamlama | 1 | 1 | 0 | 100 |
| Nasıl Yazmalıyız? | 1 | 0 | 1 | 0 |
| Paragrafta Anlatım Akışı Bozan Cümle | 1 | 0 | 1 | 0 |
| Paragrafa Cümle Yerleştirme | 1 | 1 | 0 | 100 |
| Paragraf İkiye Ayırma | 1 | 0 | 1 | 0 |
| Paragrafa Yardımcı Düşünceler | 5 | 1 | 4 | 20 |
| Paragrafın Karşılık Olduğu Soruyu Belirleme | 1 | 0 | 1 | 0 |
| Paragrafa Ana Düşünce (Ana Fikir) | 2 | 1 | 1 | 50 |
| Paragrafın Yorumlanması | 5 | 2 | 3 | 40 |
| Paragrafın Konusu | 2 | 1 | 1 | 50 |
| Diyalogun Yorumlanması | 1 | 0 | 1 | 0 |
| Paragrafa Özgü Soru Kökü | 1 | 0 | 1 | 0 |
| Diyalogta Boş Bırakılan Yerleri Tamamlama | 1 | 1 | 0 | 100 |

| TYT Sosyal | S | D | Y | B% |
|---|---|---|---|-----|
| Tarih-1 | 1 | 1 | 0 | 100 |
| Boylardan Devlete | 1 | 1 | 0 | 100 |
| Türklerin İslamiyet'i Kabulü | 1 | 0 | 1 | 0 |
| Mustafa Kemal'in Hayatı | 1 | 0 | 1 | 0 |
| Ekonomi Alanındaki Gelişmeler | 1 | 1 | 0 | 100 |
| Osmanlı'nın Gücü ve Stratejik Rakipleri | 1 | 0 | 1 | 0 |
| Coğrafya-1 | 1 | 1 | 0 | 100 |
| Doğa ve İnsan Etkileşimi | 1 | 1 | 0 | 100 |
| Dünya'nın Şekli ve Hareketleri | 1 | 0 | 1 | 0 |
| Atmosfer, Hava Durumu ve İklim | 1 | 1 | 0 | 100 |
| Afetlerin Genel Özellikleri | 1 | 1 | 0 | 100 |
| Nüfus Piramitleri | 1 | 0 | 1 | 0 |
| Felsefe | 1 | 1 | 0 | 100 |
| Felsefi Düşünce | 1 | 1 | 0 | 100 |
| Ahlak Felsefesi | 1 | 1 | 0 | 100 |
| Felsefenin İnsan ve Toplum Hayatındaki Rolü | 1 | 0 | 1 | 0 |
| Bilgi Felsefesi | 1 | 0 | 1 | 0 |
| Sanat Felsefesi | 1 | 1 | 0 | 100 |
| Din Kül. ve Ahl. Bil. | 1 | 1 | 0 | 100 |
| Allah İnsan İlişkisi | 2 | 0 | 2 | 0 |
| DİN VE HAYAT | 1 | 1 | 0 | 100 |
| İslam ve İbadet | 1 | 1 | 0 | 100 |
| Bilgi ve İnanç | 1 | 0 | 1 | 0 |

| TYT Matematik | S | D | Y | B% |
|---|---|---|---|-----|
| Matematik-1 | 1 | 0 | 0 | 0 |
| Rasyonel Sayılar | 1 | 0 | 0 | 0 |
| Dört İşlem Yeteneği | 1 | 0 | 0 | 0 |
| Bölünebilme Kuralları | 1 | 0 | 0 | 0 |
| Tek ve Çift Sayılar | 1 | 0 | 0 | 0 |
| Ardışık Sayılar | 1 | 0 | 0 | 0 |
| Mutlak Değer Özellikleri | 1 | 0 | 0 | 0 |
| Üslü İfadeler | 1 | 1 | 0 | 100 |
| Köklü İfadeler | 1 | 0 | 1 | 0 |
| Aralık Kavramı ve Basit Eşitsizlikler | 1 | 0 | 1 | 0 |
| Oran ve Orantı | 2 | 0 | 0 | 0 |
| Sayı Basamakları | 1 | 0 | 0 | 0 |
| Merkezi Eğilim ve Yayılım Ölçüleri | 1 | 0 | 0 | 0 |
| Öndelik Sayılar | 1 | 0 | 0 | 0 |
| Küme Kavramı ve Kümelerde İşlemler | 1 | 0 | 0 | 0 |
| Birinci Dereceden Bir Bilinmeyenli Denklemler | 1 | 1 | 0 | 100 |
| Periyodik Durumlar | 1 | 0 | 0 | 0 |
| Birinci Dereceden İki Bilinmeyenli Denklemler | 1 | 0 | 0 | 0 |
| Sayı Problemleri | 2 | 0 | 0 | 0 |
| Yaş Problemleri | 1 | 0 | 0 | 0 |
| Rutin Olmayan Problemler | 1 | 0 | 0 | 0 |
| Kesir Problemleri | 1 | 0 | 0 | 0 |
| Yüzde, Kar-Zarar Problemleri | 1 | 0 | 0 | 0 |
| Hareket Problemleri | 1 | 0 | 0 | 0 |
| Grafik Problemleri | 1 | 0 | 0 | 0 |
| Koşullu Önerme ve İki Yönlü Koşullu Önerme | 1 | 0 | 0 | 0 |
| Fonksiyonlarda Bileşke İşlemler | 1 | 0 | 0 | 0 |
| Tekrarlı Permütasyon | 1 | 0 | 0 | 0 |
| Basit Olayların Olasılıkları | 1 | 0 | 0 | 0 |
| Geometri | 1 | 0 | 0 | 0 |
| Üçgende Açılar | 1 | 0 | 0 | 0 |
| Dik Üçgen ve Pisagor Teoremi | 1 | 0 | 0 | 0 |
| Üçgenlerin Benzerliği | 1 | 0 | 0 | 0 |
| Üçgenin Alanı | 1 | 0 | 0 | 0 |
| Çokgenler | 1 | 0 | 0 | 0 |
| Yamuk | 1 | 0 | 0 | 0 |
| Eşkenar Dörtgen | 1 | 0 | 0 | 0 |
| Kare | 1 | 0 | 0 | 0 |
| Prizmalar | 2 | 0 | 0 | 0 |

SINAV SONUÇ BELGESİ

TYT 1. Deneme 2023-2024 (1.Oturum)

VAN / TUŞBA / ŞEHİT FERİHAT ARSLAN ANADOLU LİSESİ

Öğrenci Numara Sınıf
KADİR GEZGEN 127 11B

| Puan Türü | Puan | Genel Ort. | Dereceler | | | | |
|-------------------|---------|------------|-----------|-------|------|-------|-------|
| | | | Snf | Kurum | İlçe | İl | Genel |
| TYT | 184,263 | 286,520 | 11 | 93 | 218 | 380 | 17081 |
| Puanı Hesaplanan: | | | 135 | 278 | 489 | 17964 | |
| Katılımlar: | | | 19 | 143 | 288 | 504 | 18133 |

| Ders | Soru | Doğru | Yanlış | Net | Başarı % | Sınıf Ort. | Kurum Ort. | Genel Ort. |
|-----------------------|------------|-----------|-----------|--------------|-----------|--------------|--------------|--------------|
| Türkçe | 40 | 17 | 21 | 11,75 | 29 | 6,97 | 12,49 | 24,87 |
| Tarih-1 | 5 | 0 | 5 | -1,25 | -25 | 1,22 | 1,38 | 2,16 |
| Coğrafya-1 | 5 | 2 | 2 | 1,50 | 30 | 1,36 | 1,05 | 1,65 |
| Felsefe | 5 | 1 | 3 | 0,25 | 5 | 1,17 | 1,20 | 2,25 |
| Din Kül. ve Ahl. Bil. | 5 | 3 | 1 | 2,75 | 55 | 2,42 | 2,39 | 3,32 |
| TYT Sosyal | 20 | 6 | 11 | 3,25 | 16 | 6,17 | 6,03 | 9,37 |
| Matematik-1 | 30 | 2 | 10 | -0,50 | -2 | 1,86 | 3,71 | 11,39 |
| Geometri | 10 | 0 | 0 | 0,00 | 0 | 0,03 | 0,21 | 1,16 |
| TYT Matematik | 40 | 2 | 10 | -0,50 | -1 | 1,88 | 3,91 | 12,55 |
| Toplam: | 120 | 25 | 42 | 14,50 | 12 | 15,07 | 22,80 | 49,32 |

| | |
|----------------|---|
| Soru No | 1234567890123456789012345678901234567890 |
| TYT Türkçe | bDBCCBAdacE ceEdeBdBacBEEcdCacbAcAeD |
| Cevap Anahtarı | B CADBCCBAEEDAEEAECECBDBABDABEEDCBCEEAABD |
| TYT Sosyal | dddeb aCEabAd cEa BB |
| Cevap Anahtarı | B CEEDABDCEBCACBDECEBB |
| TYT Matematik | caeddAdeDde b |
| Cevap Anahtarı | B BCDCCAECDBACCEBECDECEBBECCBECADBEEDACEC |

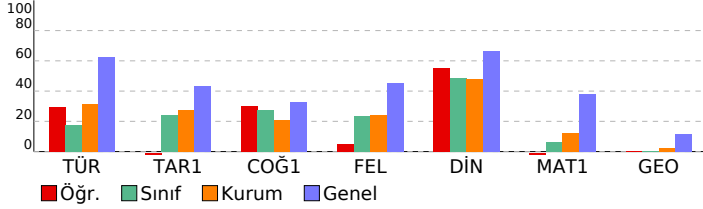

DERSLERE GÖRE BAŞARI ANALİZİ

| TYT Türkçe | S | D | Y | B% |
|---|---|---|---|-----|
| Türkçe | 1 | 0 | 1 | 0 |
| Metne Sözcük Yerleştirme | 1 | 0 | 1 | 0 |
| Sözcükte Anlam | 2 | 1 | 0 | 50 |
| Söz Öbeklerinde Anlam | 1 | 1 | 0 | 100 |
| Cümlede Kavramlar | 1 | 1 | 0 | 100 |
| İki Cümleyi Birleştirme | 1 | 1 | 0 | 100 |
| Cümleyi Yorumlama ve Açıklama | 1 | 1 | 0 | 100 |
| Parçadaki Cümlelerin İçerik ve Özellikleri | 1 | 1 | 0 | 100 |
| Ünsüzlerle İlgili Ses Olayları | 1 | 0 | 1 | 0 |
| Sıfat Tamlamaları | 1 | 0 | 1 | 0 |
| Ekler ve Ek Çeşitleri | 1 | 0 | 1 | 0 |
| Cümlelerin Ögeleri - Karma | 1 | 0 | 1 | 0 |
| Noktalama İşaretleri - Karma | 2 | 0 | 1 | 0 |
| Bitişik ve Ayrı Yazılan Kelimeler | 1 | 0 | 1 | 0 |
| de'nin, ki'nin ve mi'nin Yazımı | 1 | 1 | 0 | 100 |
| Anlatım Teknikleri | 1 | 0 | 1 | 0 |
| Paragrafa Boş Bırakılan Yerleri Tamamlama | 1 | 1 | 0 | 100 |
| Nasıl Yazmalıyız? | 1 | 1 | 0 | 100 |
| Paragrafta Anlatım Akışı Bozan Cümle | 1 | 0 | 1 | 0 |
| Paragrafa Cümle Yerleştirme | 1 | 0 | 1 | 0 |
| Paragrafı İkiye Ayırma | 1 | 1 | 0 | 100 |
| Paragrafa Yardımcı Düşünceler | 5 | 2 | 3 | 40 |
| Paragrafın Karşılık Olduğu Soruyu Belirleme | 1 | 0 | 1 | 0 |
| Paragrafa Ana Düşünce (Ana Fikir) | 2 | 0 | 2 | 0 |
| Paragrafın Yorumlanması | 5 | 2 | 3 | 40 |
| Paragrafın Konusu | 2 | 1 | 1 | 50 |
| Diyalogun Yorumlanması | 1 | 0 | 1 | 0 |
| Paragrafa Özgü Soru Kökü | 1 | 1 | 0 | 100 |
| Diyalogta Boş Bırakılan Yerleri Tamamlama | 1 | 1 | 0 | 100 |

| TYT Sosyal | S | D | Y | B% |
|---|---|---|---|-----|
| Tarih-1 | 1 | 0 | 1 | 0 |
| Boylardan Devlete | 1 | 0 | 1 | 0 |
| Türklerin İslamiyet'i Kabulü | 1 | 0 | 1 | 0 |
| Mustafa Kemal'in Hayatı | 1 | 0 | 1 | 0 |
| Ekonomi Alanındaki Gelişmeler | 1 | 0 | 1 | 0 |
| Osmanlı'nın Gücü ve Stratejik Rakipleri | 1 | 0 | 1 | 0 |
| Coğrafya-1 | 1 | 0 | 1 | 0 |
| Doğa ve İnsan Etkileşimi | 1 | 1 | 0 | 100 |
| Dünya'nın Şekli ve Hareketleri | 1 | 0 | 1 | 0 |
| Atmosfer, Hava Durumu ve İklim | 1 | 0 | 0 | 0 |
| Afetlerin Genel Özellikleri | 1 | 0 | 1 | 0 |
| Nüfus Piramitleri | 1 | 1 | 0 | 100 |
| Felsefe | 1 | 0 | 1 | 0 |
| Felsefi Düşünce | 1 | 0 | 0 | 0 |
| Ahlak Felsefesi | 1 | 0 | 1 | 0 |
| Felsefenin İnsan ve Toplum Hayatındaki Rolü | 1 | 0 | 1 | 0 |
| Bilgi Felsefesi | 1 | 1 | 0 | 100 |
| Sanat Felsefesi | 1 | 0 | 1 | 0 |
| Din Kül. ve Ahl. Bil. | 1 | 0 | 1 | 0 |
| Allah İnsan İlişkisi | 2 | 1 | 0 | 50 |
| DİN VE HAYAT | 1 | 1 | 0 | 100 |
| İslam ve İbadet | 1 | 1 | 0 | 100 |
| Bilgi ve İnanç | 1 | 0 | 1 | 0 |

| TYT Matematik | S | D | Y | B% |
|---|---|---|---|-----|
| Matematik-1 | 1 | 0 | 1 | 0 |
| Rasyonel Sayılar | 1 | 0 | 1 | 0 |
| Dört İşlem Yeteneği | 1 | 0 | 1 | 0 |
| Bölünebilme Kuralları | 1 | 0 | 1 | 0 |
| Tek ve Çift Sayılar | 1 | 0 | 1 | 0 |
| Ardışık Sayılar | 1 | 0 | 1 | 0 |
| Mutlak Değer Özellikleri | 1 | 0 | 1 | 0 |
| Üslü İfadeler | 1 | 1 | 0 | 100 |
| Köklü İfadeler | 1 | 1 | 0 | 100 |
| Aralık Kavramı ve Basit Eşitsizlikler | 1 | 0 | 1 | 0 |
| Oran ve Orantı | 2 | 0 | 1 | 0 |
| Sayı Basamakları | 1 | 0 | 1 | 0 |
| Merkezi Eğilim ve Yayılım Ölçüleri | 1 | 0 | 0 | 0 |
| Öndelik Sayılar | 1 | 0 | 0 | 0 |
| Küme Kavramı ve Kümelerde İşlemler | 1 | 0 | 0 | 0 |
| Birinci Dereceden Bir Bilinmeyenli Denklemler | 1 | 0 | 0 | 0 |
| Periyodik Durumlar | 1 | 0 | 0 | 0 |
| Birinci Dereceden İki Bilinmeyenli Denklemler | 1 | 0 | 0 | 0 |
| Sayı Problemleri | 2 | 0 | 0 | 0 |
| Yaş Problemleri | 1 | 0 | 0 | 0 |
| Rutin Olmayan Problemler | 1 | 0 | 0 | 0 |
| Kesir Problemleri | 1 | 0 | 0 | 0 |
| Yüzde, Kar-Zarar Problemleri | 1 | 0 | 0 | 0 |
| Hareket Problemleri | 1 | 0 | 0 | 0 |
| Grafik Problemleri | 1 | 0 | 0 | 0 |
| Koşullu Önerme ve İki Yönlü Koşullu Önerme | 1 | 0 | 0 | 0 |
| Fonksiyonlarda Bileşke İşlemi | 1 | 0 | 0 | 0 |
| Tekrarlı Permütasyon | 1 | 0 | 1 | 0 |
| Basit Olayların Olasılıkları | 1 | 0 | 0 | 0 |
| Geometri | 1 | 0 | 1 | 0 |
| Üçgende Açılar | 1 | 0 | 0 | 0 |
| Dik Üçgen ve Pisagor Teoremi | 1 | 0 | 0 | 0 |
| Üçgenlerin Benzerliği | 1 | 0 | 0 | 0 |
| Üçgende Alan | 1 | 0 | 0 | 0 |
| Çokgenler | 1 | 0 | 0 | 0 |
| Yamuk | 1 | 0 | 0 | 0 |
| Eşkenar Dörtgen | 1 | 0 | 0 | 0 |
| Kare | 1 | 0 | 0 | 0 |
| Prizmalar | 2 | 0 | 0 | 0 |

SINAV SONUÇ BELGESİ

TYT 1. Deneme 2023-2024 (1.Oturum)

VAN / TUŞBA / ŞEHİT FERHAT ARSLAN ANADOLU LİSESİ

Öğrenci Numara Sınıf
MEDİNE DUMANLIDAĞ 361 11B

| Puan Türü | Puan | Genel Ort. | Dereceler | | | | |
|-------------------|-----------|------------|-----------|-------|------|-------|-------|
| | | | Snf | Kurum | İlçe | İl | Genel |
| TYT | ▼ 225,040 | 286,520 | 2 | 47 | 128 | 244 | 14995 |
| Puanı Hesaplanan: | | | 135 | 278 | 489 | 17964 | |
| Katılımlar: | | | 19 | 143 | 288 | 504 | 18133 |

| Ders | Soru | Doğru | Yanlış | Net | Başarı % | Sınıf Ort. | Kurum Ort. | Genel Ort. |
|-----------------------|------|-------|--------|-------|----------|------------|------------|------------|
| Türkçe | 40 | 21 | 14 | 17,50 | 44 | ▲ 6,97 | ▲ 12,49 | ▼ 24,87 |
| Tarih-1 | 5 | 1 | 2 | 0,50 | 10 | ▼ 1,22 | ▼ 1,38 | ▼ 2,16 |
| Coğrafya-1 | 5 | 3 | 1 | 2,75 | 55 | ▲ 1,36 | ▲ 1,05 | ▲ 1,65 |
| Felsefe | 5 | 4 | 1 | 3,75 | 75 | ▲ 1,17 | ▲ 1,20 | ▲ 2,25 |
| Din Kül. ve Ahl. Bil. | 5 | 3 | 0 | 3,00 | 60 | ▲ 2,42 | ▲ 2,39 | ▼ 3,32 |
| TYT Sosyal | 20 | 11 | 4 | 10,00 | 50 | ▲ 6,17 | ▲ 6,03 | ▲ 9,37 |
| Matematik-1 | 30 | 1 | 1 | 0,75 | 3 | ▼ 1,86 | ▼ 3,71 | ▼ 11,39 |
| Geometri | 10 | 0 | 0 | 0,00 | 0 | ▼ 0,03 | ▼ 0,21 | ▼ 1,16 |
| TYT Matematik | 40 | 1 | 1 | 0,75 | 2 | ▼ 1,88 | ▼ 3,91 | ▼ 12,55 |
| Toplam: | 120 | 33 | 19 | 28,25 | 24 | ▲ 15,07 | ▲ 22,80 | ▼ 49,32 |

| | |
|----------------|---|
| Soru No | 1234567890123456789012345678901234567890 |
| TYT Türkçe | eADbaaBAaE d AbdEbdEcBdCbEEDCBCE Abd |
| Cevap Anahtarı | B CADBCCBAEEDAEEAECECBDBABDABEEDCBCEEAEBAD |
| TYT Sosyal | eEd aD EBCACaDE BB |
| Cevap Anahtarı | B CEEDABDCEBACBDECEBB |
| TYT Matematik | a C |
| Cevap Anahtarı | B BCDCCAECDBACCEBECDECEBBBECCEBECADBEEDACEC |

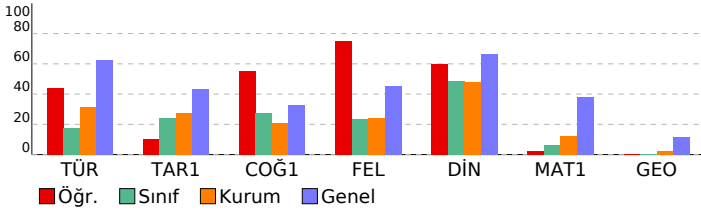

DERSLERE GÖRE BAŞARI ANALİZİ

TYT Türkçe

| Türkçe | S | D | Y | B% |
|---|---|---|---|-----|
| Metne Sözcük Yerleştirme | 1 | 1 | 0 | 100 |
| Sözcükte Anlam | 2 | 1 | 1 | 50 |
| Söz Öbeklerinde Anlam | 1 | 1 | 0 | 100 |
| Cümlede Kavramlar | 1 | 0 | 1 | 0 |
| İki Cümleyi Birleştirme | 1 | 0 | 1 | 0 |
| Cümleyi Yorumlama ve Açıklama | 1 | 1 | 0 | 100 |
| Parçadaki Cümlelerin İçerik ve Özellikleri | 1 | 1 | 0 | 100 |
| Ünsüzlerle İlgili Ses Olayları | 1 | 1 | 0 | 100 |
| Sıfat Tamlamaları | 1 | 0 | 0 | 0 |
| Ekler ve Ek Çeşitleri | 1 | 0 | 1 | 0 |
| Cümlelerin Öğeleri - Karma | 1 | 0 | 1 | 0 |
| Noktalama İşaretleri - Karma | 2 | 1 | 1 | 50 |
| Bitişik ve Ayrı Yazılan Kelimeler | 1 | 0 | 1 | 0 |
| de'nin, ki'nin ve mi'nin Yazımı | 1 | 0 | 0 | 0 |
| Anlatım Teknikleri | 1 | 0 | 1 | 0 |
| Paragrafa Boş Bırakılan Yerleri Tamamlama | 1 | 1 | 0 | 100 |
| Nasıl Yazmalıyız? | 1 | 1 | 0 | 100 |
| Paragrafta Anlatım Akışı Bozan Cümle | 1 | 0 | 1 | 0 |
| Paragrafa Cümle Yerleştirme | 1 | 0 | 1 | 0 |
| Paragrafı İkiye Ayırma | 1 | 1 | 0 | 100 |
| Paragrafa Yardımcı Düşünceler | 5 | 2 | 2 | 40 |
| Paragrafın Karşılık Olduğu Soruyu Belirleme | 1 | 0 | 1 | 0 |
| Paragrafa Ana Düşünce (Ana Fikir) | 2 | 1 | 1 | 50 |
| Paragrafın Yorumlanması | 5 | 3 | 0 | 60 |
| Paragrafın Konusu | 2 | 2 | 0 | 100 |
| Diyalogun Yorumlanması | 1 | 1 | 0 | 100 |
| Paragrafa Özgü Soru Kökü | 1 | 1 | 0 | 100 |
| Diyalogta Boş Bırakılan Yerleri Tamamlama | 1 | 1 | 0 | 100 |

TYT Sosyal

| Tarih-1 | S | D | Y | B% |
|---|---|---|---|-----|
| Boylardan Devlete | 1 | 0 | 0 | 0 |
| Türklerin İslamiyet'i Kabulü | 1 | 0 | 0 | 0 |
| Mustafa Kemal'in Hayatı | 1 | 0 | 1 | 0 |
| Ekonomi Alanındaki Gelişmeler | 1 | 1 | 0 | 100 |
| Osmanlı'nın Gücü ve Stratejik Rakipleri | 1 | 0 | 1 | 0 |
| Coğrafya-1 | S | D | Y | B% |
| Doğa ve İnsan Etkileşimi | 1 | 1 | 0 | 100 |
| Dünya'nın Şekli ve Hareketleri | 1 | 1 | 0 | 100 |
| Atmosfer, Hava Durumu ve İklim | 1 | 0 | 1 | 0 |
| Afetlerin Genel Özellikleri | 1 | 1 | 0 | 100 |
| Nüfus Piramitleri | 1 | 0 | 0 | 0 |
| Felsefe | S | D | Y | B% |
| Felsefi Düşünce | 1 | 0 | 1 | 0 |
| Ahlak Felsefesi | 1 | 1 | 0 | 100 |
| Felsefenin İnsan ve Toplum Hayatındaki Rolü | 1 | 1 | 0 | 100 |
| Bilgi Felsefesi | 1 | 1 | 0 | 100 |
| Sanat Felsefesi | 1 | 1 | 0 | 100 |
| Din Kül. ve Ahl. Bil. | S | D | Y | B% |
| Allah İnsan İlişkisi | 2 | 1 | 0 | 50 |
| DİN VE HAYAT | 1 | 1 | 0 | 100 |
| İslam ve İbadet | 1 | 1 | 0 | 100 |
| Bilgi ve İnanç | 1 | 0 | 0 | 0 |

TYT Matematik

| Matematik-1 | S | D | Y | B% |
|---|---|---|---|-----|
| Rasyonel Sayılar | 1 | 0 | 0 | 0 |
| Dört İşlem Yeteneği | 1 | 0 | 0 | 0 |
| Bölünebilme Kuralları | 1 | 0 | 0 | 0 |
| Tek ve Çift Sayılar | 1 | 0 | 0 | 0 |
| Ardışık Sayılar | 1 | 0 | 0 | 0 |
| Mutlak Değer Özellikleri | 1 | 0 | 0 | 0 |
| Üslü İfadeler | 1 | 0 | 0 | 0 |
| Köklü İfadeler | 1 | 0 | 0 | 0 |
| Aralık Kavramı ve Basit Eşitsizlikler | 1 | 0 | 0 | 0 |
| Oran ve Orantı | 2 | 0 | 0 | 0 |
| Sayı Basamakları | 1 | 0 | 0 | 0 |
| Merkezi Eğilim ve Yayılm Ölçüleri | 1 | 0 | 0 | 0 |
| Öndelik Sayılar | 1 | 0 | 0 | 0 |
| Küme Kavramı ve Kümelerde İşlemler | 1 | 1 | 0 | 100 |
| Birinci Dereceden Bir Bilinmeyenli Denklemler | 1 | 0 | 0 | 0 |
| Periyodik Durumlar | 1 | 0 | 0 | 0 |
| Birinci Dereceden İki Bilinmeyenli Denklemler | 1 | 0 | 0 | 0 |
| Sayı Problemleri | 2 | 0 | 1 | 0 |
| Yaş Problemleri | 1 | 0 | 0 | 0 |
| Rutin Olmayan Problemler | 1 | 0 | 0 | 0 |
| Kesir Problemleri | 1 | 0 | 0 | 0 |
| Yüzde, Kar-Zarar Problemleri | 1 | 0 | 0 | 0 |
| Hareket Problemleri | 1 | 0 | 0 | 0 |
| Grafik Problemleri | 1 | 0 | 0 | 0 |
| Koşullu Önerme ve İki Yönlü Koşullu Önerme | 1 | 0 | 0 | 0 |
| Fonksiyonlarda Bileşke İşlemler | 1 | 0 | 0 | 0 |
| Tekrarlı Permütasyon | 1 | 0 | 0 | 0 |
| Basit Olayların Olasılıkları | 1 | 0 | 0 | 0 |
| Geometri | S | D | Y | B% |
| Üçgende Açılar | 1 | 0 | 0 | 0 |
| Dik Üçgen ve Pisagor Teoremi | 1 | 0 | 0 | 0 |
| Üçgenlerin Benzerliği | 1 | 0 | 0 | 0 |
| Üçgende Alan | 1 | 0 | 0 | 0 |
| Çokgenler | 1 | 0 | 0 | 0 |
| Yamuk | 1 | 0 | 0 | 0 |
| Eşkenar Dörtgen | 1 | 0 | 0 | 0 |
| Kare | 1 | 0 | 0 | 0 |
| Prizmalar | 2 | 0 | 0 | 0 |

| SINAV SONUÇ BELGESİ | | | | | | | |
|--|-----------|------------|-----------|--------|-------|-------|-------|
| VAN / TUŞBA / ŞEHİT FERHAT ARSLAN ANADOLU LİSESİ | | | | | | | |
| Öğrenci | | | | Numara | Sınıf | | |
| MUHAMMETKAVİYİLDİRİM | | | | 256 | 11B | | |
| Puan Türü | Puan | Genel Ort. | Dereceler | | | | |
| | | | Snf | Kurum | İlçe | İl | Genel |
| TYT | ▼ 177,658 | 286,520 | 13 | 98 | 227 | 395 | 17247 |
| Puanı Hesaplanan: | | | 135 | 278 | 489 | 17964 | |
| Katılımlar: | | | 19 | 143 | 288 | 504 | 18133 |

| Ders | Soru | Doğru | Yanlış | Net | Başarı % | Sınıf Ort. | Kurum Ort. | Genel Ort. |
|-----------------------|------|-------|--------|-------|----------|------------|------------|------------|
| Türkçe | 40 | 15 | 25 | 8,75 | 22 | ▲ 6,97 | ▼ 12,49 | ▼ 24,87 |
| Tarih-1 | 5 | 3 | 2 | 2,50 | 50 | ▲ 1,22 | ▲ 1,38 | ▲ 2,16 |
| Coğrafya-1 | 5 | 3 | 2 | 2,50 | 50 | ▲ 1,36 | ▲ 1,05 | ▲ 1,65 |
| Felsefe | 5 | 2 | 3 | 1,25 | 25 | ▲ 1,17 | ▲ 1,20 | ▼ 2,25 |
| Din Kül. ve Ahl. Bil. | 5 | 2 | 3 | 1,25 | 25 | ▼ 2,42 | ▼ 2,39 | ▼ 3,32 |
| TYT Sosyal | 20 | 10 | 10 | 7,50 | 38 | ▲ 6,17 | ▲ 6,03 | ▼ 9,37 |
| Matematik-1 | 30 | 3 | 8 | 1,00 | 3 | ▼ 1,86 | ▼ 3,71 | ▼ 11,39 |
| Geometri | 10 | 0 | 0 | 0,00 | 0 | ▼ 0,03 | ▼ 0,21 | ▼ 1,16 |
| TYT Matematik | 40 | 3 | 8 | 1,00 | 3 | ▼ 1,88 | ▼ 3,91 | ▼ 12,55 |
| Fizik | 7 | 0 | 7 | -1,75 | -25 | ▼ -0,04 | ▼ -0,15 | ▼ 0,56 |
| Kimya | 7 | 0 | 7 | -1,75 | -25 | ▼ -0,30 | ▼ 0,02 | ▼ 0,89 |
| Biyoloji | 6 | 0 | 6 | -1,50 | -25 | ▼ 0,38 | ▼ 0,49 | ▼ 1,08 |
| TYT Fen | 20 | 0 | 20 | -5,00 | -25 | ▼ 0,04 | ▼ 0,37 | ▼ 2,52 |
| Toplam: | 120 | 28 | 63 | 12,25 | 10 | ▼ 15,07 | ▼ 22,80 | ▼ 49,32 |

| | |
|----------------|--|
| Soru No | 1234567890123456789012345678901234567890 |
| TYT Türkçe | eDaCbAaeaeCaecCEDaddBcDeAEEDaBdaaAEEebdd |
| Cevap Anahtarı | A ADBCCABEDAEAECEDEBCEBDBAAEEDBCCCAEEDBA |
| TYT Sosyal | bbCEEEBacCBcaocBeEab |
| Cevap Anahtarı | A DACEEEBDBCDACBCE |
| TYT Matematik | aeddcDDeB |
| Cevap Anahtarı | A CDCBCDAEABCCDEEBECBEBEBECBDBAECEBDAC |
| TYT Fen | eeecbddeacbaedabcdab |
| Cevap Anahtarı | A ACCDAAECCDDDBECEEBDA |

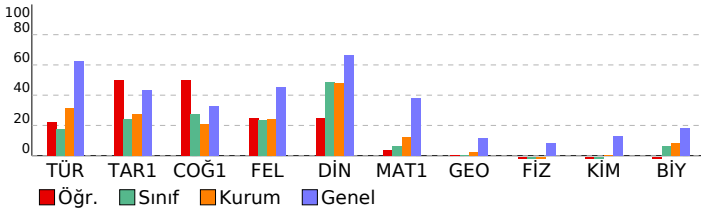

TYT 1. Deneme 2023-2024 (1.Oturum)

| DERSLERE GÖRE BAŞARI ANALİZİ | | | | |
|---|---|---|---|-----|
| TYT Türkçe | | | | |
| Türkçe | S | D | Y | B% |
| Metne Sözcük Yerleştirme | 1 | 0 | 1 | 0 |
| Sözcükte Anlam | 2 | 2 | 0 | 100 |
| Söz Öbeklerinde Anlam | 1 | 0 | 1 | 0 |
| Cümlede Kavramlar | 1 | 0 | 1 | 0 |
| İki Cümleyi Birleştirme | 1 | 0 | 1 | 0 |
| Cümleyi Yorumlama ve Açıklama | 1 | 0 | 1 | 0 |
| Parçadaki Cümlelerin İçerik ve Özellikleri | 1 | 0 | 1 | 0 |
| Ünsüzlerle İlgili Ses Olayları | 1 | 0 | 1 | 0 |
| Sıfat Tamlamaları | 1 | 0 | 1 | 0 |
| Ekler ve Ek Çeşitleri | 1 | 0 | 1 | 0 |
| Cümlelerin Ögeleri - Karma | 1 | 0 | 1 | 0 |
| Noktalamaya İşaretleri - Karma | 2 | 1 | 1 | 50 |
| Bitişik ve Ayrı Yazılan Kelimeler | 1 | 0 | 1 | 0 |
| de'nin, ki'nin ve mi'nin Yazımı | 1 | 1 | 0 | 100 |
| Anlatım Teknikleri | 1 | 1 | 0 | 100 |
| Paragrafa Boş Bırakılan Yerleri Tamamlama | 1 | 0 | 1 | 0 |
| Nasıl Yazmalıyız? | 1 | 0 | 1 | 0 |
| Paragrafta Anlatım Akışı Bozan Cümle | 1 | 0 | 1 | 0 |
| Paragrafa Cümle Yerleştirme | 1 | 1 | 0 | 100 |
| Paragrafı İkiye Ayırma | 1 | 0 | 1 | 0 |
| Paragrafa Yardımcı Düşünceler | 5 | 1 | 4 | 20 |
| Paragrafın Karşılık Olduğu Soruyu Belirleme | 1 | 0 | 1 | 0 |
| Paragrafa Ana Düşünce (Ana Fikir) | 2 | 1 | 1 | 50 |
| Paragrafın Yorumlanması | 5 | 4 | 1 | 80 |
| Paragrafın Konusu | 2 | 1 | 1 | 50 |
| Diyaloğun Yorumlanması | 1 | 1 | 0 | 100 |
| Paragrafa Özgü Soru Kökü | 1 | 0 | 1 | 0 |
| Diyaloğa Boş Bırakılan Yerleri Tamamlama | 1 | 1 | 0 | 100 |

| TYT Sosyal | | | | |
|---|---|---|---|-----|
| Tarih-1 | S | D | Y | B% |
| Boylardan Devlete | 1 | 0 | 1 | 0 |
| Türklerin İslamiyet'i Kabulü | 1 | 0 | 1 | 0 |
| Mustafa Kemal'in Hayatı | 1 | 1 | 0 | 100 |
| Ekonomi Alanındaki Gelişmeler | 1 | 1 | 0 | 100 |
| Osmanlı'nın Gücü ve Stratejik Rakipleri | 1 | 1 | 0 | 100 |
| Coğrafya-1 | | | | |
| Coğrafya-1 | S | D | Y | B% |
| Doğa ve İnsan Etkileşimi | 1 | 1 | 0 | 100 |
| Dünya'nın Şekli ve Hareketleri | 1 | 1 | 0 | 100 |
| Atmosfer, Hava Durumu ve İklim | 1 | 0 | 1 | 0 |
| Afetlerin Genel Özellikleri | 1 | 0 | 1 | 0 |
| Nüfus Piramitleri | 1 | 1 | 0 | 100 |
| Felsefe | | | | |
| Felsefe | S | D | Y | B% |
| Felsefi Düşünce | 1 | 1 | 0 | 100 |
| Ahlak Felsefesi | 1 | 0 | 1 | 0 |
| Felsefenin İnsan ve Toplum Hayatındaki Rolü | 1 | 0 | 1 | 0 |
| Bilgi Felsefesi | 1 | 0 | 1 | 0 |
| Sanat Felsefesi | 1 | 1 | 0 | 100 |
| Din Kül. ve Ahl. Bil. | | | | |
| Din Kül. ve Ahl. Bil. | S | D | Y | B% |
| Allah İnsan İlişkisi | 2 | 1 | 1 | 50 |
| DİN VE HAYAT | 1 | 0 | 1 | 0 |
| İslam ve İbadet | 1 | 1 | 0 | 100 |
| Bilgi ve İnanç | 1 | 0 | 1 | 0 |

| TYT Matematik | | | | |
|---|---|---|---|-----|
| Matematik-1 | S | D | Y | B% |
| Rasyonel Sayılar | 1 | 0 | 1 | 0 |
| Dört İşlem Yeteneği | 1 | 0 | 1 | 0 |
| Bölünebilme Kuralları | 1 | 0 | 1 | 0 |
| Tek ve Çift Sayılar | 1 | 0 | 1 | 0 |
| Ardışık Sayılar | 1 | 0 | 1 | 0 |
| Mutlak Değer Özellikleri | 1 | 0 | 1 | 0 |
| Üslü İfadeler | 1 | 1 | 0 | 100 |
| Köklü İfadeler | 1 | 1 | 0 | 100 |
| Aralık Kavramı ve Basit Eşitsizlikler | 1 | 0 | 1 | 0 |
| Oran ve Orantı | 2 | 0 | 1 | 0 |
| Sayı Basamakları | 1 | 1 | 0 | 100 |
| Merkezi Eğilim ve Yayımlı Ölçüleri | 1 | 0 | 0 | 0 |
| Öndelik Sayılar | 1 | 0 | 0 | 0 |
| Küme Kavramı ve Kümelere İşlemler | 1 | 0 | 0 | 0 |
| Birinci Dereceden Bir Bilinmeyenli Denklemler | 1 | 0 | 0 | 0 |
| Periyodik Durumlar | 1 | 0 | 0 | 0 |
| Birinci Dereceden İki Bilinmeyenli Denklemler | 1 | 0 | 0 | 0 |
| Sayı Problemleri | 2 | 0 | 0 | 0 |
| Yaş Problemleri | 1 | 0 | 0 | 0 |
| Rutin Olmayan Problemler | 1 | 0 | 0 | 0 |
| Kesir Problemleri | 1 | 0 | 0 | 0 |
| Yüzde, Kar-Zarar Problemleri | 1 | 0 | 0 | 0 |
| Hareket Problemleri | 1 | 0 | 0 | 0 |
| Grafik Problemleri | 1 | 0 | 0 | 0 |
| Koşullu Önerme ve İki Yönlü Koşullu Önerme | 1 | 0 | 0 | 0 |
| Fonksiyonlarda Bileşke İşlemi | 1 | 0 | 0 | 0 |
| Tekrarlı Permütasyon | 1 | 0 | 0 | 0 |
| Basit Olayların Olasılıkları | 1 | 0 | 0 | 0 |

| TYT Fen | | | | |
|---|---|---|---|----|
| Fizik | S | D | Y | B% |
| Fiziksel Niceliklerin Sınıflandırılması | 1 | 0 | 1 | 0 |
| Kuvvet ve Özellikleri | 1 | 0 | 1 | 0 |
| Su Dalgaları | 1 | 0 | 1 | 0 |
| Isı, Sıcaklık ve İç Enerji | 1 | 0 | 1 | 0 |
| Katı, Sıvı, Gaz Basıncı | 1 | 0 | 1 | 0 |
| Elektrik Yükünün Özellikleri ve Elektrikleşme Çeşitleri | 1 | 0 | 1 | 0 |
| Düzlük Aynalar | 1 | 0 | 1 | 0 |
| Kimya | | | | |
| Kimya | S | D | Y | B% |
| Kimya Uygulamalarında İş Sağlığı ve Güvenliği | 1 | 0 | 1 | 0 |
| Atomun Yapısı | 1 | 0 | 1 | 0 |

| SINAV SONUÇ BELGESİ | | | | | | | |
|--|-----------|------------|-----------|--------|------|-------|-------|
| VAN / TUŞBA / ŞEHİT FERHAT ARSLAN ANADOLU LİSESİ | | | | | | | |
| Öğrenci | | | | Numara | | Sınıf | |
| RIFKI | | | | 56 | | 11B | |
| Puan Türü | Puan | Genel Ort. | Dereceler | | | | |
| | | | Snf | Kurum | İlçe | İl | Genel |
| TYT | ▼ 222,013 | 286,520 | 3 | 51 | 134 | 252 | 15209 |
| Puanı Hesaplanan: | | | 135 | 278 | 489 | 17964 | |
| Katılımlar: | | | 19 | 143 | 288 | 504 | 18133 |

| Ders | Soru | Doğru | Yanlış | Net | Başarı % | Sınıf Ort. | Kurum Ort. | Genel Ort. |
|-----------------------|------------|-----------|-----------|--------------|-----------|----------------|----------------|----------------|
| Türkçe | 40 | 13 | 27 | 6,25 | 16 | ▼ 6,97 | ▼ 12,49 | ▼ 24,87 |
| Tarih-1 | 5 | 4 | 1 | 3,75 | 75 | ▲ 1,22 | ▲ 1,38 | ▲ 2,16 |
| Coğrafya-1 | 5 | 2 | 3 | 1,25 | 25 | ▼ 1,36 | ▲ 1,05 | ▼ 1,65 |
| Felsefe | 5 | 1 | 4 | 0,00 | 0 | ▼ 1,17 | ▼ 1,20 | ▼ 2,25 |
| Din Kül. ve Ahl. Bil. | 5 | 4 | 1 | 3,75 | 75 | ▲ 2,42 | ▲ 2,39 | ▲ 3,32 |
| TYT Sosyal | 20 | 11 | 9 | 8,75 | 44 | ▲ 6,17 | ▲ 6,03 | ▼ 9,37 |
| Matematik-1 | 30 | 13 | 11 | 10,25 | 34 | ▲ 1,86 | ▲ 3,71 | ▼ 11,39 |
| Geometri | 10 | 1 | 2 | 0,50 | 5 | ▲ 0,03 | ▲ 0,21 | ▼ 1,16 |
| TYT Matematik | 40 | 14 | 13 | 10,75 | 27 | ▲ 1,88 | ▲ 3,91 | ▼ 12,55 |
| Fizik | 7 | 1 | 3 | 0,25 | 4 | ▲ -0,04 | ▲ -0,15 | ▼ 0,56 |
| Kimya | 7 | 0 | 1 | -0,25 | -4 | ▲ -0,30 | ▼ 0,02 | ▼ 0,89 |
| Biyoloji | 6 | 1 | 0 | 1,00 | 17 | ▲ 0,38 | ▲ 0,49 | ▼ 1,08 |
| TYT Fen | 20 | 2 | 4 | 1,00 | 5 | ▲ 0,04 | ▲ 0,37 | ▼ 2,52 |
| Toplam: | 120 | 40 | 53 | 26,75 | 22 | ▲ 15,07 | ▲ 22,80 | ▼ 49,32 |

| | |
|---------|--|
| Soru No | 1234567890123456789012345678901234567890 |
|---------|--|

| | |
|----------------|--|
| TYT Türkçe | ADBeaaABEebdddEbcaeeCDaebcceeCAEEcadd |
| Cevap Anahtarı | A ADBCCABEDAEAECEDEBECBDDAAEEDBBCCCAEEBDEA |

| | |
|----------------|-----------------------|
| TYT Sosyal | eACEEdBcDbaeCdbBBECa |
| Cevap Anahtarı | A DACEEBBDCBDCACBBECE |

| | |
|----------------|---|
| TYT Matematik | eDCCBeDaEdd CaDb BEC eB ac be c e C |
| Cevap Anahtarı | A CDCCBCEAEABCCDEEBECBBEBECCBDBAECEBDAC |

| | |
|----------------|-----------------------|
| TYT Fen | eaCe b D |
| Cevap Anahtarı | A ACCDAAECCDDBECEEBDA |

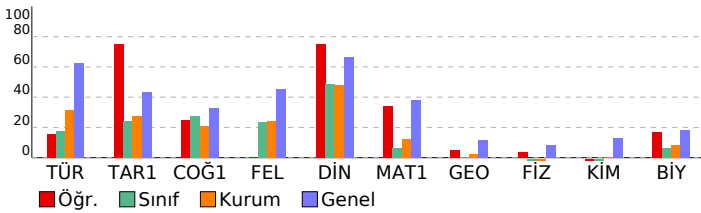

TYT 1. Deneme 2023-2024 (1.Oturum)

| DERSLERE GÖRE BAŞARI ANALİZİ | | | | |
|---|---|---|----|-----|
| TYT Türkçe | | | | |
| Türkçe | S | D | Y | B% |
| Metne Sözcük Yerleştirme | 1 | 1 | 0 | 100 |
| Sözcükte Anlam | 2 | 1 | 1 | 50 |
| Söz Öbeklerinde Anlam | 1 | 1 | 0 | 100 |
| Cümlede Kavramlar | 1 | 0 | 1 | 0 |
| İki Cümleyi Birleştirme | 1 | 0 | 1 | 0 |
| Cümleyi Yorumlama ve Açıklama | 1 | 1 | 0 | 100 |
| Parçadaki Cümlelerin İçerik ve Özellikleri | 1 | 1 | 0 | 100 |
| Ünsüzlerle İlgili Ses Olayları | 1 | 1 | 0 | 100 |
| Sıfat Tamlamaları | 1 | 0 | 1 | 0 |
| Ekler ve Ek Çeşitleri | 1 | 0 | 1 | 0 |
| Cümlelerin Öğeleri - Karma | 1 | 0 | 1 | 0 |
| Noktalamaya İşaretleri - Karma | 2 | 0 | 2 | 0 |
| Bitişik ve Ayrı Yazılan Kelimeler | 1 | 0 | 1 | 0 |
| de'nin, ki'nin ve mi'nin Yazımı | 1 | 1 | 0 | 100 |
| Anlatım Teknikleri | 1 | 0 | 1 | 0 |
| Paragrafa Boş Bırakılan Yerleri Tamamlama | 1 | 0 | 1 | 0 |
| Nasıl Yazmalıyız? | 1 | 0 | 1 | 0 |
| Paragrafta Anlatım Akışı Bozan Cümle | 1 | 0 | 1 | 0 |
| Paragrafa Cümle Yerleştirme | 1 | 0 | 1 | 0 |
| Paragraf İkiye Ayırma | 1 | 0 | 1 | 0 |
| Paragrafa Yardımcı Düşünceler | 5 | 1 | 4 | 20 |
| Paragrafın Karşılık Olduğu Soruyu Belirleme | 1 | 1 | 0 | 100 |
| Paragrafa Ana Düşünce (Ana Fikir) | 2 | 1 | 1 | 50 |
| Paragrafın Yorumlanması | 5 | 2 | 3 | 40 |
| Paragrafın Konusu | 2 | 0 | 2 | 0 |
| Diyalogun Yorumlanması | 1 | 0 | 1 | 0 |
| Paragrafa Özgü Soru Kökü | 1 | 0 | 1 | 0 |
| Diyalogta Boş Bırakılan Yerleri Tamamlama | 1 | 1 | 0 | 100 |
| TYT Sosyal | | | | |
| Tarih-1 | S | D | Y | B% |
| Boylardan Devlete | 1 | 0 | 1 | 0 |
| Türklerin İslamiyet'i Kabulü | 1 | 1 | 0 | 100 |
| Mustafa Kemal'in Hayatı | 1 | 1 | 0 | 100 |
| Ekonomi Alanındaki Gelişmeler | 1 | 1 | 0 | 100 |
| Osmanlı'nın Gücü ve Stratejik Rakipleri | 1 | 1 | 0 | 100 |
| Coğrafya-1 | | | | |
| S | D | Y | B% | |
| Doğa ve İnsan Etkileşimi | 1 | 0 | 1 | 0 |
| Dünya'nın Şekli ve Hareketleri | 1 | 1 | 0 | 100 |
| Atmosfer, Hava Durumu ve İklim | 1 | 0 | 1 | 0 |
| Afetlerin Genel Özellikleri | 1 | 1 | 0 | 100 |
| Nüfus Piramitleri | 1 | 0 | 1 | 0 |
| Felsefe | | | | |
| S | D | Y | B% | |
| Felsefi Düşünce | 1 | 0 | 1 | 0 |
| Ahlak Felsefesi | 1 | 0 | 1 | 0 |
| Felsefenin İnsan ve Toplum Hayatındaki Rolü | 1 | 1 | 0 | 100 |
| Bilgi Felsefesi | 1 | 0 | 1 | 0 |
| Sanat Felsefesi | 1 | 0 | 1 | 0 |
| Din Kül. ve Ahl. Bil. | | | | |
| S | D | Y | B% | |
| Allah İnsan İlişkisi | 2 | 1 | 1 | 50 |
| DİN VE HAYAT | 1 | 1 | 0 | 100 |
| İslam ve İbadet | 1 | 1 | 0 | 100 |
| Bilgi ve İnanç | 1 | 1 | 0 | 100 |
| TYT Matematik | | | | |
| Matematik-1 | S | D | Y | B% |
| Rasyonel Sayılar | 1 | 0 | 1 | 0 |
| Dört İşlem Yeteneği | 1 | 1 | 0 | 100 |
| Bölünebilme Kuralları | 1 | 1 | 0 | 100 |
| Tek ve Çift Sayılar | 1 | 1 | 0 | 100 |
| Ardışık Sayılar | 1 | 1 | 0 | 100 |
| Mutlak Değer Özellikleri | 1 | 0 | 1 | 0 |
| Üslü İfadeler | 1 | 1 | 0 | 100 |
| Köklü İfadeler | 1 | 1 | 0 | 100 |
| Aralık Kavramı ve Basit Eşitsizlikler | 1 | 1 | 0 | 100 |
| Oran ve Orantı | 2 | 1 | 1 | 50 |
| Sayı Basamakları | 1 | 0 | 1 | 0 |
| Merkezi Eğilim ve Yayılım Ölçüleri | 1 | 0 | 0 | 0 |
| Öndelik Sayılar | 1 | 1 | 0 | 100 |
| Küme Kavramı ve Kümelere İşlemler | 1 | 0 | 1 | 0 |
| Birinci Dereceden Bir Bilinmeyenli Denklemler | 1 | 1 | 0 | 100 |
| Periyodik Durumlar | 1 | 0 | 1 | 0 |
| Birinci Dereceden İki Bilinmeyenli Denklemler | 1 | 0 | 0 | 0 |
| Sayı Problemleri | 2 | 1 | 0 | 50 |
| Yaş Problemleri | 1 | 1 | 0 | 100 |
| Rutin Olmayan Problemler | 1 | 1 | 0 | 100 |
| Kesir Problemleri | 1 | 0 | 0 | 0 |
| Yüzde, Kar-Zarar Problemleri | 1 | 0 | 1 | 0 |
| Hareket Problemleri | 1 | 0 | 0 | 0 |
| Grafik Problemleri | 1 | 0 | 1 | 0 |
| Koşullu Önerme ve İki Yönlü Koşullu Önerme | 1 | 0 | 1 | 0 |
| Fonksiyonlarda Bileşke İşlemi | 1 | 0 | 0 | 0 |
| Tekrarlı Permütasyon | 1 | 0 | 1 | 0 |
| Basit Olayların Olasılıkları | 1 | 0 | 1 | 0 |
| Geometri | | | | |
| S | D | Y | B% | |
| Üçgende Açılar | 1 | 0 | 0 | 0 |
| Dik Üçgen ve Pisagor Teoremi | 1 | 0 | 0 | 0 |
| Üçgenlerin Benzerliği | 1 | 0 | 1 | 0 |
| Üçgende Alan | 1 | 0 | 0 | 0 |
| Çokgenler | 1 | 0 | 0 | 0 |
| Yamuk | 1 | 0 | 0 | 0 |
| Eşkenar Dörtgen | 1 | 0 | 0 | 0 |
| Kare | 1 | 0 | 1 | 0 |
| Prizmalar | 2 | 1 | 0 | 50 |
| TYT Fen | | | | |
| Fizik | S | D | Y | B% |
| Fiziksel Niceliklerin Sınıflandırılması | 1 | 0 | 1 | 0 |
| Kuvvet ve Özellikleri | 1 | 0 | 1 | 0 |
| Su Dalgaları | 1 | 1 | 0 | 100 |
| Isı, Sıcaklık ve İç Enerji | 1 | 0 | 1 | 0 |
| Katı, Sıvı, Gaz Basıncı | 1 | 0 | 0 | 0 |
| Elektrik Yükünün Özellikleri ve Elektrikleşme Çeşitleri | 1 | 0 | 0 | 0 |
| Düzlük Aynalar | 1 | 0 | 0 | 0 |
| Kimya | | | | |
| S | D | Y | B% | |
| Kimya Uygulamalarında İş Sağlığı ve Güvenliği | 1 | 0 | 1 | 0 |
| Atomun Yapısı | 1 | 0 | 0 | 0 |

| SINAV SONUÇ BELGESİ | | | | | | | | TYT 1. Deneme 2023-2024 (1.Oturum) | | | | | | | | | | | |
|--|--|---|-------|------------|------|-----------|------------|------------------------------------|------------|-------|--|-------|--|-------|--|---|--|----|--|
| VAN / TUŞBA / ŞEHİT FERHAT ARSLAN ANADOLU LİSESİ | | | | | | | | DERSLERE GÖRE BAŞARI ANALİZİ | | | | | | | | | | | |
| Öğrenci | | | | Numara | | Sınıf | | TYT Türkçe | | | | | | | | | | | |
| SERHAT SOYLU | | | | 43 | | 11B | | Türkçe | | | | | | | | | | | |
| Puan Türü | | Puan | | Genel Ort. | | Dereceler | | | | | | S | | D | | Y | | B% | |
| TYT | | ▼ 160,485 | | 286,520 | | 17 | | 119 | | 258 | | 453 | | 17618 | | | | | |
| Puanı Hesaplanan: | | | | 135 | | 278 | | 489 | | 17964 | | | | | | | | | |
| Katılımlar: | | | | 19 | | 143 | | 288 | | 504 | | 18133 | | | | | | | |
| Ders | | Soru | Doğru | Yanlış | Net | Başarı % | Sınıf Ort. | Kurum Ort. | Genel Ort. | | | | | | | | | | |
| Türkçe | | 40 | 6 | 12 | 3,00 | 8 | ▼ 6,97 | ▼ 12,49 | ▼ 24,87 | | | | | | | | | | |
| Tarih-1 | | 5 | 2 | 2 | 1,50 | 30 | ▲ 1,22 | ▲ 1,38 | ▼ 2,16 | | | | | | | | | | |
| Coğrafya-1 | | 5 | 1 | 3 | 0,25 | 5 | ▼ 1,36 | ▼ 1,05 | ▼ 1,65 | | | | | | | | | | |
| Felsefe | | 5 | 0 | 0 | 0,00 | 0 | ▼ 1,17 | ▼ 1,20 | ▼ 2,25 | | | | | | | | | | |
| Din Kül. ve Ahl. Bil. | | 5 | 2 | 2 | 1,50 | 30 | ▼ 2,42 | ▼ 2,39 | ▼ 3,32 | | | | | | | | | | |
| TYT Sosyal | | 20 | 5 | 7 | 3,25 | 16 | ▼ 6,17 | ▼ 6,03 | ▼ 9,37 | | | | | | | | | | |
| Toplam: | | 120 | 11 | 19 | 6,25 | 5 | ▼ 15,07 | ▼ 22,80 | ▼ 49,32 | | | | | | | | | | |
| Soru No | | 1234567890123456789012345678901234567890 | | | | | | | | | | | | | | | | | |
| TYT Türkçe | | beaCabABE dAbCbec da | | | | | | | | | | | | | | | | | |
| Cevap Anahtarı | | A ADBCCCBABEDAEAECEDEBECBBDAEEDBBCCCAEEBDEA | | | | | | | | | | | | | | | | | |
| TYT Sosyal | | c dEEc cbC BBca | | | | | | | | | | | | | | | | | |
| Cevap Anahtarı | | A DACEEEBDCBDCACBBE | | | | | | | | | | | | | | | | | |

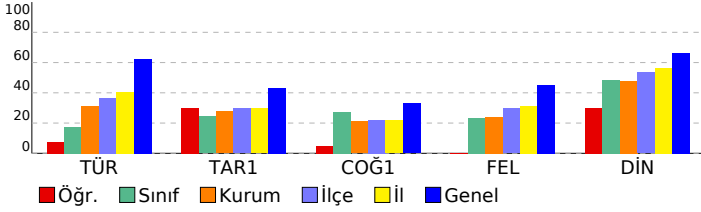

| TYT Türkçe | | | | | | | | | | | | | | | | | | | | | | | | | | | | | | | | | | | | | | | |
|---|--|--|--|--|--|--|--|---|--|--|--|--|--|--|--|---|--|--|--|--|--|--|--|----|--|--|--|--|--|--|--|-----|--|--|--|--|--|--|--|
| Türkçe | | | | | | | | | | | | | | | | | | | | | | | | | | | | | | | | | | | | | | | |
| S | | | | | | | | D | | | | | | | | Y | | | | | | | | B% | | | | | | | | | | | | | | | |
| Metne Sözcük Yerleştirme | | | | | | | | 1 | | | | | | | | 0 | | | | | | | | 1 | | | | | | | | 0 | | | | | | | |
| Sözcükte Anlam | | | | | | | | 2 | | | | | | | | 1 | | | | | | | | 1 | | | | | | | | 50 | | | | | | | |
| Söz Öbeklerinde Anlam | | | | | | | | 1 | | | | | | | | 0 | | | | | | | | 1 | | | | | | | | 0 | | | | | | | |
| Cümlede Kavramlar | | | | | | | | 1 | | | | | | | | 0 | | | | | | | | 1 | | | | | | | | 0 | | | | | | | |
| İki Cümleyi Birleştirme | | | | | | | | 1 | | | | | | | | 0 | | | | | | | | 1 | | | | | | | | 0 | | | | | | | |
| Cümleyi Yorumlama ve Açıklama | | | | | | | | 1 | | | | | | | | 1 | | | | | | | | 0 | | | | | | | | 100 | | | | | | | |
| Parçadaki Cümlelerin İçerik ve Özellikleri | | | | | | | | 1 | | | | | | | | 1 | | | | | | | | 0 | | | | | | | | 100 | | | | | | | |
| Ünsüzlerle İlgili Ses Olayları | | | | | | | | 1 | | | | | | | | 1 | | | | | | | | 0 | | | | | | | | 100 | | | | | | | |
| Sıfat Tamlamaları | | | | | | | | 1 | | | | | | | | 0 | | | | | | | | 0 | | | | | | | | 0 | | | | | | | |
| Ekler ve Ek Çeşitleri | | | | | | | | 1 | | | | | | | | 0 | | | | | | | | 0 | | | | | | | | 0 | | | | | | | |
| Cümlelerin Öğeleri - Karma | | | | | | | | 1 | | | | | | | | 0 | | | | | | | | 1 | | | | | | | | 0 | | | | | | | |
| Noktalama İşaretleri - Karma | | | | | | | | 2 | | | | | | | | 2 | | | | | | | | 0 | | | | | | | | 100 | | | | | | | |
| Bitişik ve Ayrı Yazılan Kelimeler | | | | | | | | 1 | | | | | | | | 0 | | | | | | | | 1 | | | | | | | | 0 | | | | | | | |
| de'nin, ki'nin ve mi'nin Yazımı | | | | | | | | 1 | | | | | | | | 0 | | | | | | | | 1 | | | | | | | | 0 | | | | | | | |
| Anlatım Teknikleri | | | | | | | | 1 | | | | | | | | 0 | | | | | | | | 1 | | | | | | | | 0 | | | | | | | |
| Paragrafa Boş Birakılan Yerleri Tamamlama | | | | | | | | 1 | | | | | | | | 0 | | | | | | | | 1 | | | | | | | | 0 | | | | | | | |
| Nasıl Yazmalıyız? | | | | | | | | 1 | | | | | | | | 0 | | | | | | | | 0 | | | | | | | | 0 | | | | | | | |
| Paragrafta Anlatım Akışını Bozan Cümle | | | | | | | | 1 | | | | | | | | 0 | | | | | | | | 1 | | | | | | | | 0 | | | | | | | |
| Paragrafa Cümle Yerleştirme | | | | | | | | 1 | | | | | | | | 0 | | | | | | | | 1 | | | | | | | | 0 | | | | | | | |
| Paragrafı İkiye Ayırma | | | | | | | | 1 | | | | | | | | 0 | | | | | | | | 0 | | | | | | | | 0 | | | | | | | |
| Paragrafa Yardımcı Düşünceler | | | | | | | | 5 | | | | | | | | 0 | | | | | | | | 0 | | | | | | | | 0 | | | | | | | |
| Paragrafın Karşılık Olduğu Soruyu Belirleme | | | | | | | | 1 | | | | | | | | 0 | | | | | | | | 0 | | | | | | | | 0 | | | | | | | |
| Paragrafa Ana Düşünce (Ana Fikir) | | | | | | | | 2 | | | | | | | | 0 | | | | | | | | 0 | | | | | | | | 0 | | | | | | | |
| Paragrafın Yorumlanması | | | | | | | | 5 | | | | | | | | 0 | | | | | | | | 0 | | | | | | | | 0 | | | | | | | |
| Paragrafın Konusu | | | | | | | | 2 | | | | | | | | 0 | | | | | | | | 0 | | | | | | | | 0 | | | | | | | |
| Diyaloğun Yorumlanması | | | | | | | | 1 | | | | | | | | 0 | | | | | | | | 0 | | | | | | | | 0 | | | | | | | |
| Paragrafa Özgü Soru Kökü | | | | | | | | 1 | | | | | | | | 0 | | | | | | | | 0 | | | | | | | | 0 | | | | | | | |
| Diyalogta Boş Birakılan Yerleri Tamamlama | | | | | | | | 1 | | | | | | | | 0 | | | | | | | | 0 | | | | | | | | 0 | | | | | | | |
| TYT Sosyal | | | | | | | | | | | | | | | | | | | | | | | | | | | | | | | | | | | | | | | |
| Tarih-1 | | | | | | | | S | | | | | | | | D | | | | | | | | Y | | | | | | | | B% | | | | | | | |
| Boylardan Devlete | | | | | | | | 1 | | | | | | | | 0 | | | | | | | | 1 | | | | | | | | 0 | | | | | | | |
| Türklerin İslamiyet'i Kabulü | | | | | | | | 1 | | | | | | | | 0 | | | | | | | | 0 | | | | | | | | 0 | | | | | | | |
| Mustafa Kemal'in Hayatı | | | | | | | | 1 | | | | | | | | 0 | | | | | | | | 1 | | | | | | | | 0 | | | | | | | |
| Ekonomi Alanındaki Gelişmeler | | | | | | | | 1 | | | | | | | | 1 | | | | | | | | 0 | | | | | | | | 100 | | | | | | | |
| Osmanlı'nın Gücü ve Stratejik Rakipleri | | | | | | | | 1 | | | | | | | | 1 | | | | | | | | 0 | | | | | | | | 100 | | | | | | | |
| Coğrafya-1 | | | | | | | | S | | | | | | | | D | | | | | | | | Y | | | | | | | | B% | | | | | | | |
| Doğa ve İnsan Etkileşimi | | | | | | | | 1 | | | | | | | | 0 | | | | | | | | 1 | | | | | | | | 0 | | | | | | | |
| Dünya'nın Şekli ve Hareketleri | | | | | | | | 1 | | | | | | | | 0 | | | | | | | | 0 | | | | | | | | 0 | | | | | | | |
| Atmosfer, Hava Durumu ve İklim | | | | | | | | 1 | | | | | | | | 0 | | | | | | | | 1 | | | | | | | | 0 | | | | | | | |
| Afetlerin Genel Özellikleri | | | | | | | | 1 | | | | | | | | 0 | | | | | | | | 1 | | | | | | | | 0 | | | | | | | |
| Nüfus Piramitleri | | | | | | | | 1 | | | | | | | | 1 | | | | | | | | 0 | | | | | | | | 100 | | | | | | | |
| Felsefe | | | | | | | | S | | | | | | | | D | | | | | | | | Y | | | | | | | | B% | | | | | | | |
| Felsefi Düşünce | | | | | | | | 1 | | | | | | | | 0 | | | | | | | | 0 | | | | | | | | 0 | | | | | | | |
| Ahlak Felsefesi | | | | | | | | 1 | | | | | | | | 0 | | | | | | | | 0 | | | | | | | | 0 | | | | | | | |
| Felsefenin İnsan ve Toplum Hayatındaki Rolü | | | | | | | | 1 | | | | | | | | 0 | | | | | | | | 0 | | | | | | | | 0 | | | | | | | |
| Bilgi Felsefesi | | | | | | | | 1 | | | | | | | | 0 | | | | | | | | 0 | | | | | | | | 0 | | | | | | | |
| Sanat Felsefesi | | | | | | | | 1 | | | | | | | | 0 | | | | | | | | 0 | | | | | | | | 0 | | | | | | | |
| Din Kül. ve Ahl. Bil. | | | | | | | | S | | | | | | | | D | | | | | | | | Y | | | | | | | | B% | | | | | | | |
| Allah İnsan İlişkisi | | | | | | | | 2 | | | | | | | | 1 | | | | | | | | 0 | | | | | | | | 50 | | | | | | | |
| DİN VE HAYAT | | | | | | | | 1 | | | | | | | | 1 | | | | | | | | 0 | | | | | | | | 100 | | | | | | | |
| İslam ve İbadet | | | | | | | | 1 | | | | | | | | 0 | | | | | | | | 1 | | | | | | | | 0 | | | | | | | |
| Bilgi ve İnanç | | | | | | | | 1 | | | | | | | | 0 | | | | | | | | 1 | | | | | | | | 0 | | | | | | | |

| SINAV SONUÇ BELGESİ | | | | | | | | TYT 1. Deneme 2023-2024 (1.Oturum) | | | | | | | | | | | |
|--|--|--|------------|------------|----------|------------|------------|------------------------------------|---------|-------|--|--|--|--|--|--|--|--|--|
| VAN / TUŞBA / ŞEHİT FERHAT ARSLAN ANADOLU LİSESİ | | | | | | | | DERSLERE GÖRE BAŞARI ANALİZİ | | | | | | | | | | | |
| Öğrenci | | | | Numara | | Sınıf | | | | | | | | | | | | | |
| SEYFULLAH TEKER | | | | 51 | | 11B | | | | | | | | | | | | | |
| Puan Türü | | Puan | | Genel Ort. | | Dereceler | | | | | | | | | | | | | |
| TYT | | ▼ 174,993 | | 286,520 | | Snf | Kurum | İlçe | İl | Genel | | | | | | | | | |
| | | Puanı Hesaplanan: | | 135 | 278 | 489 | 17964 | | | | | | | | | | | | |
| Katılımlar: | | 19 | 143 | 288 | 504 | 18133 | | | | | | | | | | | | | |
| Ders | Soru | Doğru | Yanlış | Net | Başarı % | Sınıf Ort. | Kurum Ort. | Genel Ort. | | | | | | | | | | | |
| Türkçe | 40 | 9 | 29 | 1,75 | 4 | ▼ 6,97 | ▼ 12,49 | ▼ 24,87 | | | | | | | | | | | |
| Tarih-1 | 5 | 5 | 0 | 5,00 | 100 | ▲ 1,22 | ▲ 1,38 | ▲ 2,16 | | | | | | | | | | | |
| Coğrafya-1 | 5 | 0 | 5 | -1,25 | -25 | ▼ 1,36 | ▼ 1,05 | ▼ 1,65 | | | | | | | | | | | |
| Felsefe | 5 | 1 | 4 | 0,00 | 0 | ▼ 1,17 | ▼ 1,20 | ▼ 2,25 | | | | | | | | | | | |
| Din Kül. ve Ahl. Bil. | 5 | 4 | 1 | 3,75 | 75 | ▲ 2,42 | ▲ 2,39 | ▲ 3,32 | | | | | | | | | | | |
| TYT Sosyal | 20 | 10 | 10 | 7,50 | 38 | ▲ 6,17 | ▲ 6,03 | ▼ 9,37 | | | | | | | | | | | |
| Matematik-1 | 30 | 4 | 9 | 1,75 | 6 | ▼ 1,86 | ▼ 3,71 | ▼ 11,39 | | | | | | | | | | | |
| Geometri | 10 | 0 | 0 | 0,00 | 0 | ▼ 0,03 | ▼ 0,21 | ▼ 1,16 | | | | | | | | | | | |
| TYT Matematik | 40 | 4 | 9 | 1,75 | 4 | ▼ 1,88 | ▼ 3,91 | ▼ 12,55 | | | | | | | | | | | |
| Toplam: | | 120 | 23 | 48 | 11,00 | 9 | ▼ 15,07 | ▼ 22,80 | ▼ 49,32 | | | | | | | | | | |
| Soru No | 1234567890123456789012345678901234567890 | | | | | | | | | | | | | | | | | | |
| TYT Türkçe | ebabCaAecbcAbadedecdaB | DacbcDa | daecEdaDbd | | | | | | | | | | | | | | | | |
| Cevap Anahtarı | A | ADBCCABEDAEAECEDEBECBBDAAEEDBBCCCAEEBDEA | | | | | | | | | | | | | | | | | |
| TYT Sosyal | DACEEdcaebaeacCBBEca | | | | | | | | | | | | | | | | | | |
| Cevap Anahtarı | A | DACEEEBDBCBDCAEBBECE | | | | | | | | | | | | | | | | | |
| TYT Matematik | eDdCaeD | Eeda | b | c | | | | | | | | | | | | | | | |
| Cevap Anahtarı | A | CDCBCDAEABCCCEEBECCBBEBCBDBAECEBDAC | | | | | | | | | | | | | | | | | |

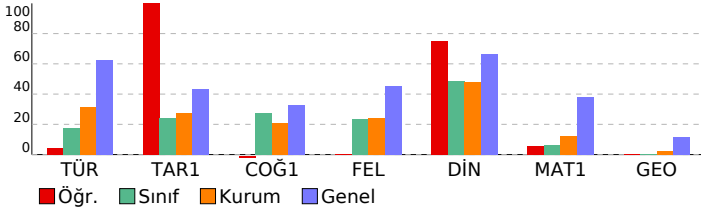

| TYT Türkçe | | | | |
|---|---|---|---|-----|
| Türkçe | S | D | Y | B% |
| Metne Sözcük Yerleştirme | 1 | 0 | 1 | 0 |
| Sözcükte Anlam | 2 | 0 | 2 | 0 |
| Söz Öbeklerinde Anlam | 1 | 0 | 1 | 0 |
| Cümlede Kavramlar | 1 | 1 | 0 | 100 |
| İki Cümleyi Birleştirme | 1 | 0 | 1 | 0 |
| Cümleyi Yorumlama ve Açıklama | 1 | 1 | 0 | 100 |
| Parçadaki Cümlelerin İçerik ve Özellikleri | 1 | 0 | 1 | 0 |
| Ünsüzlerle İlgili Ses Olayları | 1 | 0 | 1 | 0 |
| Sıfat Tamlamaları | 1 | 0 | 1 | 0 |
| Ekler ve Ek Çeşitleri | 1 | 0 | 1 | 0 |
| Cümlelerin Öğeleri - Karma | 1 | 0 | 1 | 0 |
| Noktalama İşaretleri - Karma | 2 | 1 | 1 | 50 |
| Bitişik ve Ayrı Yazılan Kelimeler | 1 | 0 | 1 | 0 |
| de'nin, ki'nin ve mi'nin Yazımı | 1 | 0 | 1 | 0 |
| Anlatım Teknikleri | 1 | 0 | 1 | 0 |
| Paragrafa Boş Birakılan Yerleri Tamamlama | 1 | 0 | 1 | 0 |
| Nasıl Yazmalıyız? | 1 | 0 | 1 | 0 |
| Paragrafta Anlatım Akışını Bozan Cümle | 1 | 0 | 1 | 0 |
| Paragrafa Cümle Yerleştirme | 1 | 1 | 0 | 100 |
| Paragrafı İkiye Ayırma | 1 | 0 | 0 | 0 |
| Paragrafa Yardımcı Düşünceler | 5 | 1 | 4 | 20 |
| Paragrafın Karşılık Olduğu Soruyu Belirleme | 1 | 1 | 0 | 100 |
| Paragrafa Ana Düşünce (Ana Fikir) | 2 | 0 | 2 | 0 |
| Paragrafın Yorumlanması | 5 | 3 | 2 | 60 |
| Paragrafın Konusu | 2 | 0 | 2 | 0 |
| Diyalogun Yorumlanması | 1 | 0 | 0 | 0 |
| Paragrafa Özgü Soru Kökü | 1 | 0 | 1 | 0 |
| Diyalogta Boş Birakılan Yerleri Tamamlama | 1 | 0 | 1 | 0 |
| TYT Sosyal | | | | |
| Tarih-1 | S | D | Y | B% |
| Boylardan Devlete | 1 | 1 | 0 | 100 |
| Türklerin İslamiyet'i Kabulü | 1 | 1 | 0 | 100 |
| Mustafa Kemal'in Hayatı | 1 | 1 | 0 | 100 |
| Ekonomi Alanındaki Gelişmeler | 1 | 1 | 0 | 100 |
| Osmanlı'nın Gücü ve Stratejik Rakipleri | 1 | 1 | 0 | 100 |
| Coğrafya-1 | | | | |
| Coğrafya-1 | S | D | Y | B% |
| Doğa ve İnsan Etkileşimi | 1 | 0 | 1 | 0 |
| Dünya'nın Şekli ve Hareketleri | 1 | 0 | 1 | 0 |
| Atmosfer, Hava Durumu ve İklim | 1 | 0 | 1 | 0 |
| Afetlerin Genel Özellikleri | 1 | 0 | 1 | 0 |
| Nüfus Piramitleri | 1 | 0 | 1 | 0 |
| Felsefe | | | | |
| Felsefe | S | D | Y | B% |
| Felsefi Düşünce | 1 | 0 | 1 | 0 |
| Ahlak Felsefesi | 1 | 0 | 1 | 0 |
| Felsefenin İnsan ve Toplum Hayatındaki Rolü | 1 | 0 | 1 | 0 |
| Bilgi Felsefesi | 1 | 0 | 1 | 0 |
| Sanat Felsefesi | 1 | 1 | 0 | 100 |
| Din Kül. ve Ahl. Bil. | | | | |
| Din Kül. ve Ahl. Bil. | S | D | Y | B% |
| Allah İnsan İlişkisi | 2 | 1 | 1 | 50 |
| DİN VE HAYAT | 1 | 1 | 0 | 100 |
| İslam ve İbadet | 1 | 1 | 0 | 100 |
| Bilgi ve İnanç | 1 | 1 | 0 | 100 |
| TYT Matematik | | | | |
| Matematik-1 | S | D | Y | B% |
| Rasyonel Sayılar | 1 | 0 | 1 | 0 |
| Dört İşlem Yeteneği | 1 | 1 | 0 | 100 |
| Bölünebilme Kuralları | 1 | 0 | 1 | 0 |
| Tek ve Çift Sayılar | 1 | 1 | 0 | 100 |
| Ardışık Sayılar | 1 | 0 | 1 | 0 |
| Mutlak Değer Özellikleri | 1 | 0 | 1 | 0 |
| Üslü İfadeler | 1 | 1 | 0 | 100 |
| Köklü İfadeler | 1 | 0 | 0 | 0 |
| Aralık Kavramı ve Basit Eşitsizlikler | 1 | 1 | 0 | 100 |
| Oran ve Orantı | 2 | 0 | 1 | 0 |
| Sayı Basamakları | 1 | 0 | 1 | 0 |
| Merkezi Eğilim ve Yayılım Ölçüleri | 1 | 0 | 1 | 0 |
| Öndelik Sayılar | 1 | 0 | 0 | 0 |
| Küme Kavramı ve Kümelerde İşlemler | 1 | 0 | 1 | 0 |
| Birinci Dereceden Bir Bilinmeyenli Denklemler | 1 | 0 | 0 | 0 |
| Periyodik Durumlar | 1 | 0 | 0 | 0 |
| Birinci Dereceden İki Bilinmeyenli Denklemler | 1 | 0 | 0 | 0 |
| Sayı Problemleri | 2 | 0 | 0 | 0 |
| Yaş Problemleri | 1 | 0 | 1 | 0 |
| Rutin Olmayan Problemler | 1 | 0 | 0 | 0 |
| Kesir Problemleri | 1 | 0 | 0 | 0 |
| Yüzde, Kar-Zarar Problemleri | 1 | 0 | 0 | 0 |
| Hareket Problemleri | 1 | 0 | 0 | 0 |
| Grafik Problemleri | 1 | 0 | 0 | 0 |
| Koşullu Önerme ve İki Yönlü Koşullu Önerme | 1 | 0 | 0 | 0 |
| Fonksiyonlarda Bileşke İşlemi | 1 | 0 | 0 | 0 |
| Tekrarlı Permütasyon | 1 | 0 | 0 | 0 |
| Basit Olayların Olasılıkları | 1 | 0 | 0 | 0 |
| Geometri | | | | |
| Geometri | S | D | Y | B% |
| Üçgende Açılar | 1 | 0 | 0 | 0 |
| Dik Üçgen ve Pisagor Teoremi | 1 | 0 | 0 | 0 |
| Üçgenlerin Benzerliği | 1 | 0 | 0 | 0 |
| Üçgende Alan | 1 | 0 | 0 | 0 |
| Çokgenler | 1 | 0 | 0 | 0 |
| Yamuk | 1 | 0 | 0 | 0 |
| Eşkenar Dörtgen | 1 | 0 | 0 | 0 |
| Kare | 1 | 0 | 0 | 0 |
| Prizmalar | 2 | 0 | 0 | 0 |

| SINAV SONUÇ BELGESİ | | | | | | | |
|--|-----------|------------|-----------|--------|------|-------|-------|
| VAN / TUŞBA / ŞEHİT FERHAT ARSLAN ANADOLU LİSESİ | | | | | | | |
| Öğrenci | | | | Numara | | Sınıf | |
| TUĞBA GÜNEŞ | | | | 42 | | 11B | |
| Puan Türü | Puan | Genel Ort. | Dereceler | | | | |
| | | | Snf | Kurum | İlçe | İl | Genel |
| TYT | ▼ 237,948 | 286,520 | 1 | 37 | 93 | 195 | 13982 |
| Puanı Hesaplanan: | | | 135 | 278 | 489 | 17964 | |
| Katılımlar: | | | 19 | 143 | 288 | 504 | 18133 |

| Ders | Soru | Doğru | Yanlış | Net | Başarı % | Sınıf Ort. | Kurum Ort. | Genel Ort. |
|-----------------------|------|-------|--------|-------|----------|------------|------------|------------|
| Türkçe | 40 | 17 | 21 | 11,75 | 29 | ▲ 6,97 | ▼ 12,49 | ▼ 24,87 |
| Tarih-1 | 5 | 3 | 2 | 2,50 | 50 | ▲ 1,22 | ▲ 1,38 | ▲ 2,16 |
| Coğrafya-1 | 5 | 3 | 2 | 2,50 | 50 | ▲ 1,36 | ▲ 1,05 | ▲ 1,65 |
| Felsefe | 5 | 4 | 1 | 3,75 | 75 | ▲ 1,17 | ▲ 1,20 | ▲ 2,25 |
| Din Kül. ve Ahl. Bil. | 5 | 4 | 1 | 3,75 | 75 | ▲ 2,42 | ▲ 2,39 | ▲ 3,32 |
| TYT Sosyal | 20 | 14 | 6 | 12,50 | 63 | ▲ 6,17 | ▲ 6,03 | ▲ 9,37 |
| Matematik-1 | 30 | 10 | 14 | 6,50 | 22 | ▲ 1,86 | ▲ 3,71 | ▼ 11,39 |
| Geometri | 10 | 0 | 2 | -0,50 | -5 | ▼ 0,03 | ▼ 0,21 | ▼ 1,16 |
| TYT Matematik | 40 | 10 | 16 | 6,00 | 15 | ▲ 1,88 | ▲ 3,91 | ▼ 12,55 |
| Fizik | 7 | 2 | 3 | 1,25 | 18 | ▲ -0,04 | ▲ -0,15 | ▲ 0,56 |
| Kimya | 7 | 2 | 2 | 1,50 | 21 | ▲ -0,30 | ▲ 0,02 | ▲ 0,89 |
| Biyoloji | 6 | 0 | 3 | -0,75 | -13 | ▼ 0,38 | ▼ 0,49 | ▼ 1,08 |
| TYT Fen | 20 | 4 | 8 | 2,00 | 10 | ▲ 0,04 | ▲ 0,37 | ▼ 2,52 |
| Toplam: | 120 | 45 | 51 | 32,25 | 27 | ▲ 15,07 | ▲ 22,80 | ▼ 49,32 |

| | |
|----------------|---|
| Soru No | 1234567890123456789012345678901234567890 |
| TYT Türkçe | eDcCeabeEb aAEeCeBEdBcDacEEDcd CCAdbacEd |
| Cevap Anahtarı | A ADBCCABEDAEAECEDEBCEBDBDAAEEDBBCCCAEEBDEA |
| TYT Sosyal | DACdddBBDaBcCACCBECE |
| Cevap Anahtarı | A DACEEEBDBDCBDCACBECE |
| TYT Matematik | CDBCB acaAdbCCcCEBba cdE c b a b |
| Cevap Anahtarı | A CDCBCDAEABCCDEEBECBEBECCBDBAECEBDAC |
| TYT Fen | dCec A d a DB eb a |
| Cevap Anahtarı | A ACCDAAECCDDDBECEEBDA |

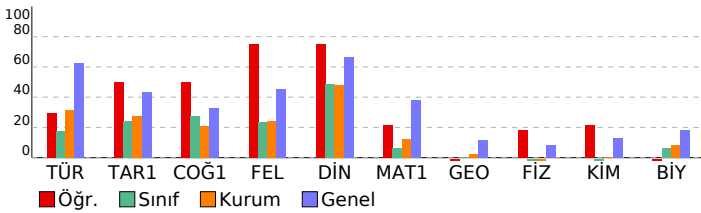

TYT 1. Deneme 2023-2024 (1.Oturum)

| DERSLERE GÖRE BAŞARI ANALİZİ | | | | |
|---|---|---|---|-----|
| TYT Türkçe | | | | |
| Türkçe | S | D | Y | B% |
| Metne Sözcük Yerleştirme | 1 | 0 | 1 | 0 |
| Sözcükte Anlam | 2 | 2 | 0 | 100 |
| Söz Öbeklerinde Anlam | 1 | 0 | 1 | 0 |
| Cümlede Kavramlar | 1 | 0 | 1 | 0 |
| İki Cümleyi Birleştirme | 1 | 0 | 1 | 0 |
| Cümleyi Yorumlama ve Açıklama | 1 | 0 | 1 | 0 |
| Parçadaki Cümlelerin İçerik ve Özellikleri | 1 | 0 | 1 | 0 |
| Ünsüzlerle İlgili Ses Olayları | 1 | 1 | 0 | 100 |
| Sıfat Tamlamaları | 1 | 0 | 1 | 0 |
| Ekler ve Ek Çeşitleri | 1 | 0 | 0 | 0 |
| Cümlelerin Ögeleri - Karma | 1 | 0 | 1 | 0 |
| Noktalamaya İşaretleri - Karma | 2 | 1 | 1 | 50 |
| Bitişik ve Ayrı Yazılan Kelimeler | 1 | 1 | 0 | 100 |
| de'nin, ki'nin ve mi'nin Yazımı | 1 | 0 | 1 | 0 |
| Anlatım Teknikleri | 1 | 0 | 1 | 0 |
| Paragrafa Boş Bırakılan Yerleri Tamamlama | 1 | 1 | 0 | 100 |
| Nasıl Yazmalıyız? | 1 | 1 | 0 | 100 |
| Paragrafta Anlatım Akışı Bozan Cümle | 1 | 0 | 1 | 0 |
| Paragrafa Cümle Yerleştirme | 1 | 1 | 0 | 100 |
| Paragraf İkiye Ayırma | 1 | 0 | 1 | 0 |
| Paragrafa Yardımcı Düşünceler | 5 | 2 | 3 | 40 |
| Paragrafın Karşılık Olduğu Soruyu Belirleme | 1 | 1 | 0 | 100 |
| Paragrafa Ana Düşünce (Ana Fikir) | 2 | 1 | 1 | 50 |
| Paragrafın Yorumlanması | 5 | 2 | 3 | 40 |
| Paragrafın Konusu | 2 | 2 | 0 | 100 |
| Diyalogun Yorumlanması | 1 | 0 | 1 | 0 |
| Paragrafa Özgü Soru Kökü | 1 | 0 | 0 | 0 |
| Diyalogta Boş Bırakılan Yerleri Tamamlama | 1 | 1 | 0 | 100 |

| TYT Sosyal | | | | |
|---|---|---|---|-----|
| Tarih-1 | S | D | Y | B% |
| Boylardan Devlete | 1 | 1 | 0 | 100 |
| Türklerin İslamiyet'i Kabulü | 1 | 1 | 0 | 100 |
| Mustafa Kemal'in Hayatı | 1 | 1 | 0 | 100 |
| Ekonomi Alanındaki Gelişmeler | 1 | 0 | 1 | 0 |
| Osmanlı'nın Gücü ve Stratejik Rakipleri | 1 | 0 | 1 | 0 |
| Coğrafya-1 | S | D | Y | B% |
| Doğa ve İnsan Etkileşimi | 1 | 0 | 1 | 0 |
| Dünya'nın Şekli ve Hareketleri | 1 | 1 | 0 | 100 |
| Atmosfer, Hava Durumu ve İklim | 1 | 1 | 0 | 100 |
| Afetlerin Genel Özellikleri | 1 | 1 | 0 | 100 |
| Nüfus Piramitleri | 1 | 0 | 1 | 0 |
| Felsefe | S | D | Y | B% |
| Felsefi Düşünce | 1 | 1 | 0 | 100 |
| Ahlak Felsefesi | 1 | 0 | 1 | 0 |
| Felsefenin İnsan ve Toplum Hayatındaki Rolü | 1 | 1 | 0 | 100 |
| Bilgi Felsefesi | 1 | 1 | 0 | 100 |
| Sanat Felsefesi | 1 | 1 | 0 | 100 |
| Din Kül. ve Ahl. Bil. | S | D | Y | B% |
| Allah İnsan İlişkisi | 2 | 1 | 1 | 50 |
| DİN VE HAYAT | 1 | 1 | 0 | 100 |
| İslam ve İbadet | 1 | 1 | 0 | 100 |
| Bilgi ve İnanç | 1 | 1 | 0 | 100 |

| TYT Matematik | | | | |
|---|---|---|---|-----|
| Matematik-1 | S | D | Y | B% |
| Rasyonel Sayılar | 1 | 1 | 0 | 100 |
| Dört İşlem Yeteneği | 1 | 1 | 0 | 100 |
| Bölünebilme Kuralları | 1 | 0 | 1 | 0 |
| Tek ve Çift Sayılar | 1 | 1 | 0 | 100 |
| Ardışık Sayılar | 1 | 1 | 0 | 100 |
| Mutlak Değer Özellikleri | 1 | 0 | 0 | 0 |
| Üslü İfadeler | 1 | 0 | 1 | 0 |
| Köklü İfadeler | 1 | 0 | 1 | 0 |
| Aralık Kavramı ve Basit Eşitsizlikler | 1 | 0 | 1 | 0 |
| Oran ve Orantı | 2 | 1 | 1 | 50 |
| Sayı Basamakları | 1 | 0 | 1 | 0 |
| Merkezi Eğilim ve Yayılm Ölçüleri | 1 | 0 | 1 | 0 |
| Öndelik Sayılar | 1 | 1 | 0 | 100 |
| Küme Kavramı ve Kümelere İşlemler | 1 | 1 | 0 | 100 |
| Birinci Dereceden Bir Bilinmeyenli Denklemler | 1 | 0 | 1 | 0 |
| Periyodik Durumlar | 1 | 0 | 1 | 0 |
| Birinci Dereceden İki Bilinmeyenli Denklemler | 1 | 1 | 0 | 100 |
| Sayı Problemleri | 2 | 1 | 0 | 50 |
| Yaş Problemleri | 1 | 0 | 1 | 0 |
| Rutin Olmayan Problemler | 1 | 0 | 1 | 0 |
| Kesir Problemleri | 1 | 0 | 0 | 0 |
| Yüzde, Kar-Zarar Problemleri | 1 | 0 | 1 | 0 |
| Hareket Problemleri | 1 | 1 | 0 | 100 |
| Grafik Problemleri | 1 | 0 | 0 | 0 |
| Koşullu Önerme ve İki Yönlü Koşullu Önerme | 1 | 0 | 1 | 0 |
| Fonksiyonlarda Bileşke İşlemi | 1 | 0 | 0 | 0 |
| Tekrarlı Permütasyon | 1 | 0 | 1 | 0 |
| Basit Olayların Olasılıkları | 1 | 0 | 0 | 0 |
| Geometri | S | D | Y | B% |
| Üçgende Açılar | 1 | 0 | 1 | 0 |
| Dik Üçgen ve Pisagor Teoremi | 1 | 0 | 0 | 0 |
| Üçgenlerin Benzerliği | 1 | 0 | 1 | 0 |
| Üçgende Alan | 1 | 0 | 0 | 0 |
| Çokgenler | 1 | 0 | 0 | 0 |
| Yamuk | 1 | 0 | 0 | 0 |
| Eşkenar Dörtgen | 1 | 0 | 0 | 0 |
| Kare | 1 | 0 | 0 | 0 |
| Prizmalar | 2 | 0 | 0 | 0 |

| TYT Fen | | | | |
|---|---|---|---|-----|
| Fizik | S | D | Y | B% |
| Fiziksel Niceliklerin Sınıflandırılması | 1 | 0 | 1 | 0 |
| Kuvvet ve Özellikleri | 1 | 1 | 0 | 100 |
| Su Dalgaları | 1 | 0 | 1 | 0 |
| Isı, Sıcaklık ve İç Enerji | 1 | 0 | 1 | 0 |
| Katı, Sıvı, Gaz Basıncı | 1 | 0 | 0 | 0 |
| Elektrik Yükünün Özellikleri ve Elektrikleşme Çeşitleri | 1 | 1 | 0 | 100 |
| Düzlük Aynalar | 1 | 0 | 0 | 0 |
| Kimya | S | D | Y | B% |
| Kimya Uygulamalarında İş Sağlığı ve Güvenliği | 1 | 0 | 1 | 0 |
| Atomun Yapısı | 1 | 0 | 0 | 0 |

| SINAV SONUÇ BELGESİ | | | | | | | | TYT 1. Deneme 2023-2024 (1.Oturum) | | | | | | | | | | | |
|--|--|--|-------|------------|-------|-----------|------------|------------------------------------|------------|-------|--|----|--|-------|--|---|--|----|--|
| VAN / TUŞBA / ŞEHİT FERHAT ARSLAN ANADOLU LİSESİ | | | | | | | | DERSLERE GÖRE BAŞARI ANALİZİ | | | | | | | | | | | |
| Öğrenci | | | | Numara | | Sınıf | | TYT Türkçe | | | | | | | | | | | |
| ÜMMÜĞÜLSÜM GEZGEN | | | | 61 | | 11B | | Türkçe | | | | | | | | | | | |
| Puan Türü | | Puan | | Genel Ort. | | Dereceler | | | | | | S | | D | | Y | | B% | |
| TYT | | ▼ 219,463 | | 286,520 | | Snf | | Kurum | | İlçe | | İl | | Genel | | | | | |
| | | Puanı Hesaplanan: | | 135 | | 278 | | 489 | | 17964 | | | | | | | | | |
| Katılımlar: | | 19 | | 143 | | 288 | | 504 | | 18133 | | | | | | | | | |
| Ders | | Soru | Doğru | Yanlış | Net | Başarı % | Sınıf Ort. | Kurum Ort. | Genel Ort. | | | | | | | | | | |
| Türkçe | | 40 | 23 | 13 | 19,75 | 49 | ▲ 6,97 | ▲ 12,49 | ▼ 24,87 | | | | | | | | | | |
| Tarih-1 | | 5 | 1 | 3 | 0,25 | 5 | ▼ 1,22 | ▼ 1,38 | ▼ 2,16 | | | | | | | | | | |
| Coğrafya-1 | | 5 | 2 | 2 | 1,50 | 30 | ▲ 1,36 | ▲ 1,05 | ▼ 1,65 | | | | | | | | | | |
| Felsefe | | 5 | 3 | 2 | 2,50 | 50 | ▲ 1,17 | ▲ 1,20 | ▲ 2,25 | | | | | | | | | | |
| Din Kül. ve Ahl. Bil. | | 5 | 3 | 2 | 2,50 | 50 | ▲ 2,42 | ▲ 2,39 | ▼ 3,32 | | | | | | | | | | |
| TYT Sosyal | | 20 | 9 | 9 | 6,75 | 34 | ▲ 6,17 | ▲ 6,03 | ▼ 9,37 | | | | | | | | | | |
| Toplam: | | 120 | 32 | 22 | 26,50 | 22 | ▲ 15,07 | ▲ 22,80 | ▼ 49,32 | | | | | | | | | | |
| Soru No | | 1234567890123456789012345678901234567890 | | | | | | | | | | | | | | | | | |
| TYT Türkçe | | ADBaCBAd bdddbBDaABDbBEEEDCBcDEEAEBc | | | | | | | | | | | | | | | | | |
| Cevap Anahtarı | | B CADBCCBAEEDAEECECBDBABDABEEDCBCEEAEBAD | | | | | | | | | | | | | | | | | |
| TYT Sosyal | | eEde cCEaCeeBDECaBe | | | | | | | | | | | | | | | | | |
| Cevap Anahtarı | | B CEEDABDCEBACBDECEBB | | | | | | | | | | | | | | | | | |

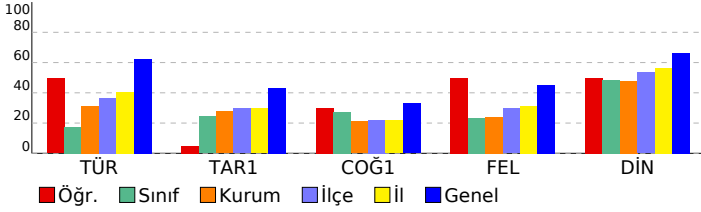

| TYT Türkçe | | | | | | | | |
|---|---|---|----|-----|--|--|--|--|
| Türkçe | S | D | Y | B% | | | | |
| Metne Sözcük Yerleştirme | 1 | 1 | 0 | 100 | | | | |
| Sözcükte Anlam | 2 | 1 | 0 | 50 | | | | |
| Söz Öbeklerinde Anlam | 1 | 1 | 0 | 100 | | | | |
| Cümlede Kavramlar | 1 | 1 | 0 | 100 | | | | |
| İki Cümleyi Birleştirme | 1 | 0 | 1 | 0 | | | | |
| Cümleyi Yorumlama ve Açıklama | 1 | 1 | 0 | 100 | | | | |
| Parçadaki Cümlelerin İçerik ve Özellikleri | 1 | 1 | 0 | 100 | | | | |
| Ünsüzlerle İlgili Ses Olayları | 1 | 0 | 0 | 0 | | | | |
| Sıfat Tamlamaları | 1 | 0 | 0 | 0 | | | | |
| Ekler ve Ek Çeşitleri | 1 | 0 | 0 | 0 | | | | |
| Cümlelerin Öğeleri - Karma | 1 | 0 | 1 | 0 | | | | |
| Noktalama İşaretleri - Karma | 2 | 0 | 2 | 0 | | | | |
| Bitişik ve Ayrı Yazılan Kelimeler | 1 | 0 | 1 | 0 | | | | |
| de'nin, ki'nin ve mi'nin Yazımı | 1 | 0 | 1 | 0 | | | | |
| Anlatım Teknikleri | 1 | 1 | 0 | 100 | | | | |
| Paragrafa Boş Birakılan Yerleri Tamamlama | 1 | 0 | 1 | 0 | | | | |
| Nasıl Yazmalıyız? | 1 | 0 | 1 | 0 | | | | |
| Paragrafta Anlatım Akışı Bozan Cümle | 1 | 0 | 1 | 0 | | | | |
| Paragrafa Cümle Yerleştirme | 1 | 1 | 0 | 100 | | | | |
| Paragrafı İkiye Ayırma | 1 | 1 | 0 | 100 | | | | |
| Paragrafa Yardımcı Düşünceler | 5 | 4 | 1 | 80 | | | | |
| Paragrafın Karşılık Olduğu Soruyu Belirleme | 1 | 0 | 1 | 0 | | | | |
| Paragrafa Ana Düşünce (Ana Fikir) | 2 | 2 | 0 | 100 | | | | |
| Paragrafın Yorumlanması | 5 | 4 | 1 | 80 | | | | |
| Paragrafın Konusu | 2 | 1 | 1 | 50 | | | | |
| Diyalogun Yorumlanması | 1 | 1 | 0 | 100 | | | | |
| Paragrafa Özgü Soru Kökü | 1 | 1 | 0 | 100 | | | | |
| Diyalogta Boş Birakılan Yerleri Tamamlama | 1 | 1 | 0 | 100 | | | | |
| TYT Sosyal | | | | | | | | |
| Tarih-1 | S | D | Y | B% | | | | |
| Boylardan Devlete | 1 | 0 | 1 | 0 | | | | |
| Türklerin İslamiyet'i Kabulü | 1 | 0 | 0 | 0 | | | | |
| Mustafa Kemal'in Hayatı | 1 | 0 | 1 | 0 | | | | |
| Ekonomi Alanındaki Gelişmeler | 1 | 1 | 0 | 100 | | | | |
| Osmanlı'nın Gücü ve Stratejik Rakipleri | 1 | 0 | 1 | 0 | | | | |
| Coğrafya-1 | | | | | | | | |
| S | D | Y | B% | | | | | |
| Doğa ve İnsan Etkileşimi | 1 | 1 | 0 | 100 | | | | |
| Dünya'nın Şekli ve Hareketleri | 1 | 0 | 1 | 0 | | | | |
| Atmosfer, Hava Durumu ve İklim | 1 | 0 | 0 | 0 | | | | |
| Afetlerin Genel Özellikleri | 1 | 0 | 1 | 0 | | | | |
| Nüfus Piramitleri | 1 | 1 | 0 | 100 | | | | |
| Felsefe | | | | | | | | |
| S | D | Y | B% | | | | | |
| Felsefi Düşünce | 1 | 1 | 0 | 100 | | | | |
| Ahlak Felsefesi | 1 | 1 | 0 | 100 | | | | |
| Felsefenin İnsan ve Toplum Hayatındaki Rolü | 1 | 1 | 0 | 100 | | | | |
| Bilgi Felsefesi | 1 | 0 | 1 | 0 | | | | |
| Sanat Felsefesi | 1 | 0 | 1 | 0 | | | | |
| Din Kül. ve Ahl. Bil. | | | | | | | | |
| S | D | Y | B% | | | | | |
| Allah İnsan İlişkisi | 2 | 1 | 1 | 50 | | | | |
| DİN VE HAYAT | 1 | 0 | 1 | 0 | | | | |
| İslam ve İbadet | 1 | 1 | 0 | 100 | | | | |
| Bilgi ve İnanç | 1 | 1 | 0 | 100 | | | | |

| SINAV SONUÇ BELGESİ | | | | | | | |
|--|-----------|------------|-----------|--------|------|-------|-------|
| VAN / TUŞBA / ŞEHİT FERHAT ARSLAN ANADOLU LİSESİ | | | | | | | |
| Öğrenci | | | | Numara | | Sınıf | |
| YEZDA ERGİNYÜREK | | | | 0 | | 11B | |
| Puan Türü | Puan | Genel Ort. | Dereceler | | | | |
| | | | Snf | Kurum | İlçe | İl | Genel |
| TYT | ▼ 188,625 | 286,520 | 8 | 87 | 211 | 370 | 16936 |
| Puanı Hesaplanan: | | | 135 | 278 | 489 | 17964 | |
| Katılımlar: | | | 19 | 143 | 288 | 504 | 18133 |

| Ders | Soru | Doğru | Yanlış | Net | Başarı % | Sınıf Ort. | Kurum Ort. | Genel Ort. |
|-----------------------|------|-------|--------|-------|----------|------------|------------|------------|
| Türkçe | 40 | 13 | 24 | 7,00 | 18 | ▲ 6,97 | ▼ 12,49 | ▼ 24,87 |
| Tarih-1 | 5 | 3 | 2 | 2,50 | 50 | ▲ 1,22 | ▲ 1,38 | ▲ 2,16 |
| Coğrafya-1 | 5 | 2 | 3 | 1,25 | 25 | ▼ 1,36 | ▲ 1,05 | ▼ 1,65 |
| Felsefe | 5 | 0 | 5 | -1,25 | -25 | ▼ 1,17 | ▼ 1,20 | ▼ 2,25 |
| Din Kül. ve Ahl. Bil. | 5 | 5 | 0 | 5,00 | 100 | ▲ 2,42 | ▲ 2,39 | ▲ 3,32 |
| TYT Sosyal | 20 | 10 | 10 | 7,50 | 38 | ▲ 6,17 | ▲ 6,03 | ▼ 9,37 |
| Matematik-1 | 30 | 4 | 8 | 2,00 | 7 | ▲ 1,86 | ▼ 3,71 | ▼ 11,39 |
| Geometri | 10 | 0 | 0 | 0,00 | 0 | ▼ 0,03 | ▼ 0,21 | ▼ 1,16 |
| TYT Matematik | 40 | 4 | 8 | 2,00 | 5 | ▲ 1,88 | ▼ 3,91 | ▼ 12,55 |
| Fizik | 7 | 0 | 5 | -1,25 | -18 | ▼ -0,04 | ▼ -0,15 | ▼ 0,56 |
| Kimya | 7 | 0 | 5 | -1,25 | -18 | ▼ -0,30 | ▼ 0,02 | ▼ 0,89 |
| Biyoloji | 6 | 2 | 1 | 1,75 | 29 | ▲ 0,38 | ▲ 0,49 | ▲ 1,08 |
| TYT Fen | 20 | 2 | 11 | -0,75 | -4 | ▼ 0,04 | ▼ 0,37 | ▼ 2,52 |
| Toplam: | 120 | 29 | 53 | 15,75 | 13 | ▲ 15,07 | ▼ 22,80 | ▼ 49,32 |

Soru No 1234567890123456789012345678901234567890

TYT Türkçe eecaedbaEb EAEEbabcd DAcEDCadCabdbAbb

Cevap Anahtarı B CADBCCBAEEDAEECECBDBABDABEEDCBCEEAABD

TYT Sosyal aEcDABDadcaacacECEBB

Cevap Anahtarı B CEEDABDCEBACBDECEBB

TYT Matematik abDdC aee cBEe

Cevap Anahtarı B BCDCCAECDBACCEBCEBCEBBECCBECADBEEDACEC

TYT Fen ddae bbbab aE c B

Cevap Anahtarı B CADCEAACDDDEBCECDAEB

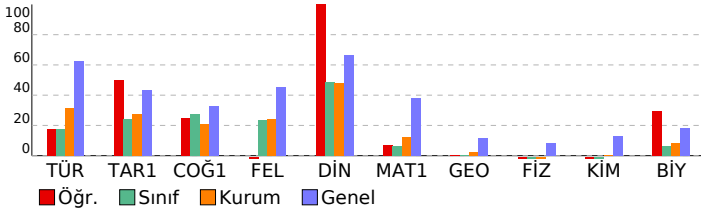

TYT 1. Deneme 2023-2024 (1.Oturum)

| DERSLERE GÖRE BAŞARI ANALİZİ | | | | |
|---|---|---|---|-----|
| TYT Türkçe | | | | |
| Türkçe | S | D | Y | B% |
| Metne Sözcük Yerleştirme | 1 | 0 | 1 | 0 |
| Sözcükte Anlam | 2 | 0 | 1 | 0 |
| Söz Öbeklerinde Anlam | 1 | 0 | 1 | 0 |
| Cümlede Kavramlar | 1 | 0 | 1 | 0 |
| İki Cümleyi Birleştirme | 1 | 0 | 1 | 0 |
| Cümleyi Yorumlama ve Açıklama | 1 | 0 | 1 | 0 |
| Parçadaki Cümlelerin İçerik ve Özellikleri | 1 | 0 | 1 | 0 |
| Ünsüzlerle İlgili Ses Olayları | 1 | 1 | 0 | 100 |
| Sıfat Tamlamaları | 1 | 0 | 1 | 0 |
| Ekler ve Ek Çeşitleri | 1 | 0 | 0 | 0 |
| Cümlelerin Ögeleri - Karma | 1 | 0 | 1 | 0 |
| Noktalamaya İşaretleri - Karma | 2 | 1 | 1 | 50 |
| Bitişik ve Ayrı Yazılan Kelimeler | 1 | 1 | 0 | 100 |
| de'nin, ki'nin ve mi'nin Yazımı | 1 | 1 | 0 | 100 |
| Anlatım Teknikleri | 1 | 0 | 1 | 0 |
| Paragrafa Boş Birakılan Yerleri Tamamlama | 1 | 0 | 1 | 0 |
| Nasıl Yazmalıyız? | 1 | 1 | 0 | 100 |
| Paragrafta Anlatım Akışı Bozan Cümle | 1 | 0 | 1 | 0 |
| Paragrafa Cümle Yerleştirme | 1 | 0 | 1 | 0 |
| Paragrafı İkiye Ayırma | 1 | 0 | 0 | 0 |
| Paragrafa Yardımcı Düşünceler | 5 | 3 | 2 | 60 |
| Paragrafın Karşılık Olduğu Soruyu Belirleme | 1 | 1 | 0 | 100 |
| Paragrafa Ana Düşünce (Ana Fikir) | 2 | 1 | 1 | 50 |
| Paragrafın Yorumlanması | 5 | 1 | 4 | 20 |
| Paragrafın Konusu | 2 | 2 | 0 | 100 |
| Diyalogun Yorumlanması | 1 | 0 | 1 | 0 |
| Paragrafa Özgü Soru Kökü | 1 | 0 | 1 | 0 |
| Diyaloga Boş Birakılan Yerleri Tamamlama | 1 | 0 | 1 | 0 |

| TYT Sosyal | | | | |
|---|---|---|----|-----|
| Tarih-1 | S | D | Y | B% |
| Boylardan Devlete | 1 | 1 | 0 | 100 |
| Türklerin İslamiyet'i Kabulü | 1 | 1 | 0 | 100 |
| Mustafa Kemal'in Hayatı | 1 | 0 | 1 | 0 |
| Ekonomi Alanındaki Gelişmeler | 1 | 1 | 0 | 100 |
| Osmanlı'nın Gücü ve Stratejik Rakipleri | 1 | 0 | 1 | 0 |
| Coğrafya-1 | | | | |
| S | D | Y | B% | |
| Doğa ve İnsan Etkileşimi | 1 | 0 | 1 | 0 |
| Dünya'nın Şekli ve Hareketleri | 1 | 0 | 1 | 0 |
| Atmosfer, Hava Durumu ve İklim | 1 | 1 | 0 | 100 |
| Afetlerin Genel Özellikleri | 1 | 1 | 0 | 100 |
| Nüfus Piramitleri | 1 | 0 | 1 | 0 |
| Felsefe | | | | |
| S | D | Y | B% | |
| Felsefi Düşünce | 1 | 0 | 1 | 0 |
| Ahlak Felsefesi | 1 | 0 | 1 | 0 |
| Felsefenin İnsan ve Toplum Hayatındaki Rolü | 1 | 0 | 1 | 0 |
| Bilgi Felsefesi | 1 | 0 | 1 | 0 |
| Sanat Felsefesi | 1 | 0 | 1 | 0 |
| Din Kül. ve Ahl. Bil. | | | | |
| S | D | Y | B% | |
| Allah İnsan İlişkisi | 2 | 2 | 0 | 100 |
| DİN VE HAYAT | 1 | 1 | 0 | 100 |
| İslam ve İbadet | 1 | 1 | 0 | 100 |
| Bilgi ve İnanç | 1 | 1 | 0 | 100 |

| TYT Matematik | | | | |
|---|---|---|----|-----|
| Matematik-1 | S | D | Y | B% |
| Rasyonel Sayılar | 1 | 0 | 1 | 0 |
| Dört İşlem Yeteneği | 1 | 1 | 0 | 100 |
| Bölünebilme Kuralları | 1 | 0 | 1 | 0 |
| Tek ve Çift Sayılar | 1 | 1 | 0 | 100 |
| Ardışık Sayılar | 1 | 0 | 1 | 0 |
| Mutlak Değer Özellikleri | 1 | 0 | 1 | 0 |
| Üslü İfadeler | 1 | 0 | 1 | 0 |
| Köklü İfadeler | 1 | 0 | 0 | 0 |
| Aralık Kavramı ve Basit Eşitsizlikler | 1 | 0 | 1 | 0 |
| Oran ve Orantı | 2 | 0 | 0 | 0 |
| Sayı Basamakları | 1 | 0 | 0 | 0 |
| Merkezi Eğilim ve Yayılım Ölçüleri | 1 | 0 | 0 | 0 |
| Öndelik Sayılar | 1 | 0 | 0 | 0 |
| Küme Kavramı ve Kümelere İşlemler | 1 | 0 | 1 | 0 |
| Birinci Dereceden Bir Bilinmeyenli Denklemler | 1 | 0 | 0 | 0 |
| Periyodik Durumlar | 1 | 0 | 0 | 0 |
| Birinci Dereceden İki Bilinmeyenli Denklemler | 1 | 0 | 1 | 0 |
| Sayı Problemleri | 2 | 1 | 0 | 50 |
| Yaş Problemleri | 1 | 1 | 0 | 100 |
| Rutin Olmayan Problemler | 1 | 0 | 0 | 0 |
| Kesir Problemleri | 1 | 0 | 0 | 0 |
| Yüzde, Kar-Zarar Problemleri | 1 | 0 | 0 | 0 |
| Hareket Problemleri | 1 | 0 | 0 | 0 |
| Grafik Problemleri | 1 | 0 | 0 | 0 |
| Koşullu Önerme ve İki Yönlü Koşullu Önerme | 1 | 0 | 0 | 0 |
| Fonksiyonlarda Bileşke İşlemler | 1 | 0 | 0 | 0 |
| Tekrarlı Permütasyon | 1 | 0 | 0 | 0 |
| Basit Olayların Olasılıkları | 1 | 0 | 0 | 0 |
| Geometri | | | | |
| S | D | Y | B% | |
| Üçgende Açılar | 1 | 0 | 0 | 0 |
| Dik Üçgen ve Pisagor Teoremi | 1 | 0 | 0 | 0 |
| Üçgenlerin Benzerliği | 1 | 0 | 0 | 0 |
| Üçgenin Alanı | 1 | 0 | 0 | 0 |
| Çokgenler | 1 | 0 | 0 | 0 |
| Yamuk | 1 | 0 | 0 | 0 |
| Eşkenar Dörtgen | 1 | 0 | 0 | 0 |
| Kare | 1 | 0 | 0 | 0 |
| Prizmalar | 2 | 0 | 0 | 0 |

| TYT Fen | | | | |
|---|---|---|----|----|
| Fizik | S | D | Y | B% |
| Fiziksel Niceliklerin Sınıflandırılması | 1 | 0 | 1 | 0 |
| Kuvvet ve Özellikleri | 1 | 0 | 1 | 0 |
| Su Dalgaları | 1 | 0 | 1 | 0 |
| Isı, Sıcaklık ve İç Enerji | 1 | 0 | 1 | 0 |
| Katı, Sıvı, Gaz Basıncı | 1 | 0 | 0 | 0 |
| Elektrik Yükünün Özellikleri ve Elektrikleşme Çeşitleri | 1 | 0 | 1 | 0 |
| Düzlük Aynalar | 1 | 0 | 0 | 0 |
| Kimya | | | | |
| S | D | Y | B% | |
| Kimya Uygulamalarında İş Sağlığı ve Güvenliği | 1 | 0 | 1 | 0 |
| Atomun Yapısı | 1 | 0 | 1 | 0 |

| SINAV SONUÇ BELGESİ | | | | | | | |
|--|-----------|------------|-----------|--------|------|-------|-------|
| VAN / TUŞBA / ŞEHİT FERHAT ARSLAN ANADOLU LİSESİ | | | | | | | |
| Öğrenci | | | | Numara | | Sınıf | |
| YUSUF DAĞ | | | | 271 | | 11B | |
| Puan Türü | Puan | Genel Ort. | Dereceler | | | | |
| | | | Snf | Kurum | İlçe | İl | Genel |
| TYT | ▼ 182,743 | 286,520 | 12 | 95 | 222 | 386 | 17137 |
| Puanı Hesaplanan: | | | 135 | 278 | 489 | 17964 | |
| Katılımlar: | | | 19 | 143 | 288 | 504 | 18133 |

| Ders | Soru | Doğru | Yanlış | Net | Başarı % | Sınıf Ort. | Kurum Ort. | Genel Ort. |
|-----------------------|------|-------|--------|-------|----------|------------|------------|------------|
| Türkçe | 40 | 4 | 13 | 0,75 | 2 | ▼ 6,97 | ▼ 12,49 | ▼ 24,87 |
| Tarih-1 | 5 | 3 | 1 | 2,75 | 55 | ▲ 1,22 | ▲ 1,38 | ▲ 2,16 |
| Coğrafya-1 | 5 | 2 | 3 | 1,25 | 25 | ▼ 1,36 | ▲ 1,05 | ▼ 1,65 |
| Felsefe | 5 | 3 | 1 | 2,75 | 55 | ▲ 1,17 | ▲ 1,20 | ▲ 2,25 |
| Din Kül. ve Ahl. Bil. | 5 | 3 | 2 | 2,50 | 50 | ▲ 2,42 | ▲ 2,39 | ▼ 3,32 |
| TYT Sosyal | 20 | 11 | 7 | 9,25 | 46 | ▲ 6,17 | ▲ 6,03 | ▼ 9,37 |
| Matematik-1 | 30 | 3 | 5 | 1,75 | 6 | ▼ 1,86 | ▼ 3,71 | ▼ 11,39 |
| Geometri | 10 | 0 | 0 | 0,00 | 0 | ▼ 0,03 | ▼ 0,21 | ▼ 1,16 |
| TYT Matematik | 40 | 3 | 5 | 1,75 | 4 | ▼ 1,88 | ▼ 3,91 | ▼ 12,55 |
| Fizik | 7 | 2 | 1 | 1,75 | 25 | ▲ -0,04 | ▲ -0,15 | ▲ 0,56 |
| Kimya | 7 | 0 | 0 | 0,00 | 0 | ▲ -0,30 | ▼ 0,02 | ▼ 0,89 |
| Biyoloji | 6 | 0 | 0 | 0,00 | 0 | ▼ 0,38 | ▼ 0,49 | ▼ 1,08 |
| TYT Fen | 20 | 2 | 1 | 1,75 | 9 | ▲ 0,04 | ▲ 0,37 | ▼ 2,52 |
| Toplam: | 120 | 20 | 26 | 13,50 | 11 | ▼ 15,07 | ▼ 22,80 | ▼ 49,32 |

| | |
|---------|--|
| Soru No | 1234567890123456789012345678901234567890 |
|---------|--|

| | |
|------------|-------------------------|
| TYT Türkçe | bdba C dE Accbbe dc d d |
|------------|-------------------------|

| | |
|----------------|---|
| Cevap Anahtarı | B CADBCCBAEEDAEECECBDBABDABEEDCBCEEAABD |
|----------------|---|

| | |
|------------|----------------------|
| TYT Sosyal | dEE A*DCddCA BcEaaBB |
|------------|----------------------|

| | |
|----------------|-----------------------|
| Cevap Anahtarı | B CEEDABDCEBACBDECEBB |
|----------------|-----------------------|

| | |
|---------------|--------------|
| TYT Matematik | d*D a d BE c |
|---------------|--------------|

| | |
|----------------|---|
| Cevap Anahtarı | B BCDCCAECDBACCEBECDECEBBECCBECADBEBDACEC |
|----------------|---|

| | |
|---------|-----|
| TYT Fen | CdD |
|---------|-----|

| | |
|----------------|-----------------------|
| Cevap Anahtarı | B CADCEAACDDDEBCEDAEB |
|----------------|-----------------------|

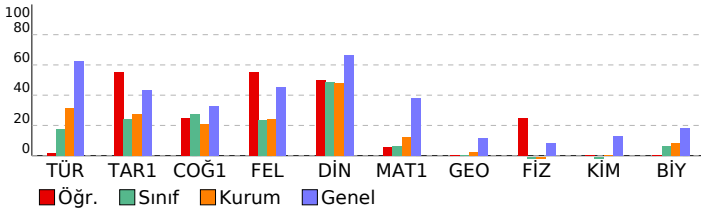

TYT 1. Deneme 2023-2024 (1.Oturum)

| DERSLERE GÖRE BAŞARI ANALİZİ | | | | |
|---|---|---|---|-----|
| TYT Türkçe | | | | |
| Türkçe | S | D | Y | B% |
| Metne Sözcük Yerleştirme | 1 | 0 | 1 | 0 |
| Sözcükte Anlam | 2 | 0 | 2 | 0 |
| Söz Öbeklerinde Anlam | 1 | 0 | 1 | 0 |
| Cümlede Kavramlar | 1 | 1 | 0 | 100 |
| İki Cümleyi Birleştirme | 1 | 0 | 0 | 0 |
| Cümleyi Yorumlama ve Açıklama | 1 | 0 | 0 | 0 |
| Parçadaki Cümlelerin İçerik ve Özellikleri | 1 | 0 | 0 | 0 |
| Ünsüzlerle İlgili Ses Olayları | 1 | 1 | 0 | 100 |
| Sıfat Tamlamaları | 1 | 0 | 0 | 0 |
| Ekler ve Ek Çeşitleri | 1 | 1 | 0 | 100 |
| Cümlelerin Ögeleri - Karma | 1 | 0 | 1 | 0 |
| Noktalamaya İşaretleri - Karma | 2 | 0 | 2 | 0 |
| Bitişik ve Ayrı Yazılan Kelimeler | 1 | 0 | 1 | 0 |
| de'nin, ki'nin ve mi'nin Yazımı | 1 | 0 | 1 | 0 |
| Anlatım Teknikleri | 1 | 0 | 1 | 0 |
| Paragrafa Boş Bırakılan Yerleri Tamamlama | 1 | 0 | 0 | 0 |
| Nasıl Yazmalıyız? | 1 | 1 | 0 | 100 |
| Paragrafta Anlatım Akışını Bozan Cümle | 1 | 0 | 0 | 0 |
| Paragrafa Cümle Yerleştirme | 1 | 0 | 1 | 0 |
| Paragrafı İkiye Ayırma | 1 | 0 | 0 | 0 |
| Paragrafa Yardımcı Düşünceler | 5 | 0 | 0 | 0 |
| Paragrafın Karşılık Olduğu Soruyu Belirleme | 1 | 0 | 0 | 0 |
| Paragrafa Ana Düşünce (Ana Fikir) | 2 | 0 | 1 | 0 |
| Paragrafın Yorumlanması | 5 | 0 | 0 | 0 |
| Paragrafın Konusu | 2 | 0 | 1 | 0 |
| Diyalogun Yorumlanması | 1 | 0 | 0 | 0 |
| Paragrafa Özgü Soru Kökü | 1 | 0 | 0 | 0 |
| Diyaloga Boş Bırakılan Yerleri Tamamlama | 1 | 0 | 0 | 0 |

| TYT Sosyal | | | | |
|---|---|---|---|-----|
| Tarih-1 | S | D | Y | B% |
| Boylardan Devlete | 1 | 0 | 0 | 0 |
| Türklerin İslamiyet'i Kabulü | 1 | 1 | 0 | 100 |
| Mustafa Kemal'in Hayatı | 1 | 0 | 1 | 0 |
| Ekonomi Alanındaki Gelişmeler | 1 | 1 | 0 | 100 |
| Osmanlı'nın Gücü ve Stratejik Rakipleri | 1 | 1 | 0 | 100 |
| Coğrafya-1 | S | D | Y | B% |
| Doğa ve İnsan Etkileşimi | 1 | 0 | 1 | 0 |
| Dünya'nın Şekli ve Hareketleri | 1 | 0 | 1 | 0 |
| Atmosfer, Hava Durumu ve İklim | 1 | 0 | 1 | 0 |
| Afetlerin Genel Özellikleri | 1 | 1 | 0 | 100 |
| Nüfus Piramitleri | 1 | 1 | 0 | 100 |
| Felsefe | S | D | Y | B% |
| Felsefi Düşünce | 1 | 1 | 0 | 100 |
| Ahlak Felsefesi | 1 | 0 | 1 | 0 |
| Felsefenin İnsan ve Toplum Hayatındaki Rolü | 1 | 1 | 0 | 100 |
| Bilgi Felsefesi | 1 | 1 | 0 | 100 |
| Sanat Felsefesi | 1 | 0 | 0 | 0 |
| Din Kül. ve Ahl. Bil. | S | D | Y | B% |
| Allah İnsan İlişkisi | 2 | 1 | 1 | 50 |
| DİN VE HAYAT | 1 | 1 | 0 | 100 |
| İslam ve İbadet | 1 | 1 | 0 | 100 |
| Bilgi ve İnanç | 1 | 0 | 1 | 0 |

| TYT Matematik | | | | |
|---|---|---|---|-----|
| Matematik-1 | S | D | Y | B% |
| Rasyonel Sayılar | 1 | 0 | 1 | 0 |
| Dört İşlem Yeteneği | 1 | 1 | 0 | 100 |
| Bölünebilme Kuralları | 1 | 0 | 0 | 0 |
| Tek ve Çift Sayılar | 1 | 0 | 1 | 0 |
| Ardışık Sayılar | 1 | 0 | 1 | 0 |
| Mutlak Değer Özellikleri | 1 | 0 | 0 | 0 |
| Üslü İfadeler | 1 | 0 | 0 | 0 |
| Köklü İfadeler | 1 | 0 | 0 | 0 |
| Aralık Kavramı ve Basit Eşitsizlikler | 1 | 0 | 0 | 0 |
| Oran ve Orantı | 2 | 0 | 0 | 0 |
| Sayı Basamakları | 1 | 0 | 1 | 0 |
| Merkezi Eğilim ve Yayılım Ölçüleri | 1 | 0 | 0 | 0 |
| Öndelik Sayılar | 1 | 0 | 0 | 0 |
| Küme Kavramı ve Kümelere İşlemler | 1 | 0 | 0 | 0 |
| Birinci Dereceden Bir Bilinmeyenli Denklemler | 1 | 0 | 0 | 0 |
| Periyodik Durumlar | 1 | 0 | 1 | 0 |
| Birinci Dereceden İki Bilinmeyenli Denklemler | 1 | 0 | 0 | 0 |
| Sayı Problemleri | 2 | 1 | 0 | 50 |
| Yaş Problemleri | 1 | 1 | 0 | 100 |
| Rutin Olmayan Problemler | 1 | 0 | 0 | 0 |
| Kesir Problemleri | 1 | 0 | 0 | 0 |
| Yüzde, Kar-Zarar Problemleri | 1 | 0 | 0 | 0 |
| Hareket Problemleri | 1 | 0 | 0 | 0 |
| Grafik Problemleri | 1 | 0 | 0 | 0 |
| Koşullu Önerme ve İki Yönlü Koşullu Önerme | 1 | 0 | 0 | 0 |
| Fonksiyonlarda Bileşke İşlemi | 1 | 0 | 0 | 0 |
| Tekrarlı Permütasyon | 1 | 0 | 0 | 0 |
| Basit Olayların Olasılıkları | 1 | 0 | 0 | 0 |
| Geometri | S | D | Y | B% |
| Üçgende Açılar | 1 | 0 | 0 | 0 |
| Dik Üçgen ve Pisagor Teoremi | 1 | 0 | 0 | 0 |
| Üçgenlerin Benzerliği | 1 | 0 | 0 | 0 |
| Üçgende Alan | 1 | 0 | 0 | 0 |
| Çokgenler | 1 | 0 | 0 | 0 |
| Yamuk | 1 | 0 | 0 | 0 |
| Eşkenar Dörtgen | 1 | 0 | 0 | 0 |
| Kare | 1 | 0 | 0 | 0 |
| Prizmalar | 2 | 0 | 0 | 0 |

| TYT Fen | | | | |
|---|---|---|---|-----|
| Fizik | S | D | Y | B% |
| Fiziksel Niceliklerin Sınıflandırılması | 1 | 0 | 1 | 0 |
| Kuvvet ve Özellikleri | 1 | 1 | 0 | 100 |
| Su Dalgaları | 1 | 0 | 0 | 0 |
| Isı, Sıcaklık ve İç Enerji | 1 | 1 | 0 | 100 |
| Katı, Sıvı, Gaz Basıncı | 1 | 0 | 0 | 0 |
| Elektrik Yükünün Özellikleri ve Elektrikleşme Çeşitleri | 1 | 0 | 0 | 0 |
| Düzlük Aynalar | 1 | 0 | 0 | 0 |
| Kimya | S | D | Y | B% |
| Kimya Uygulamalarında İş Sağlığı ve Güvenliği | 1 | 0 | 0 | 0 |
| Atomun Yapısı | 1 | 0 | 0 | 0 |

| SINAV SONUÇ BELGESİ | | | | | | | |
|--|-----------|------------|-----------|--------|------|-------|-------|
| VAN / TUŞBA / ŞEHİT FERHAT ARSLAN ANADOLU LİSESİ | | | | | | | |
| Öğrenci | | | | Numara | | Sınıf | |
| YUSUFYILDIRIMVURAN | | | | 162 | | 11B | |
| Puan Türü | Puan | Genel Ort. | Dereceler | | | | |
| | | | Snf | Kurum | İlçe | İl | Genel |
| TYT | ▼ 140,693 | 286,520 | 19 | 131 | 273 | 482 | 17873 |
| Puanı Hesaplanan: | | | 135 | 278 | 489 | 17964 | |
| Katılımlar: | | | 19 | 143 | 288 | 504 | 18133 |

| Ders | Soru | Doğru | Yanlış | Net | Başarı % | Sınıf Ort. | Kurum Ort. | Genel Ort. |
|-----------------------|------|-------|--------|-------|----------|------------|------------|------------|
| Türkçe | 40 | 6 | 33 | -2,25 | -6 | ▼ 6,97 | ▼ 12,49 | ▼ 24,87 |
| Tarih-1 | 5 | 1 | 4 | 0,00 | 0 | ▼ 1,22 | ▼ 1,38 | ▼ 2,16 |
| Coğrafya-1 | 5 | 1 | 4 | 0,00 | 0 | ▼ 1,36 | ▼ 1,05 | ▼ 1,65 |
| Felsefe | 5 | 1 | 3 | 0,25 | 5 | ▼ 1,17 | ▼ 1,20 | ▼ 2,25 |
| Din Kül. ve Ahl. Bil. | 5 | 2 | 3 | 1,25 | 25 | ▼ 2,42 | ▼ 2,39 | ▼ 3,32 |
| TYT Sosyal | 20 | 5 | 14 | 1,50 | 8 | ▼ 6,17 | ▼ 6,03 | ▼ 9,37 |
| Matematik-1 | 30 | 8 | 22 | 2,50 | 8 | ▲ 1,86 | ▼ 3,71 | ▼ 11,39 |
| Geometri | 10 | 2 | 8 | 0,00 | 0 | ▼ 0,03 | ▼ 0,21 | ▼ 1,16 |
| TYT Matematik | 40 | 10 | 30 | 2,50 | 6 | ▲ 1,88 | ▼ 3,91 | ▼ 12,55 |
| Fizik | 7 | 1 | 6 | -0,50 | -7 | ▼ -0,04 | ▼ -0,15 | ▼ 0,56 |
| Kimya | 7 | 0 | 7 | -1,75 | -25 | ▼ -0,30 | ▼ 0,02 | ▼ 0,89 |
| Biyoloji | 6 | 1 | 4 | 0,00 | 0 | ▼ 0,38 | ▼ 0,49 | ▼ 1,08 |
| TYT Fen | 20 | 2 | 17 | -2,25 | -11 | ▼ 0,04 | ▼ 0,37 | ▼ 2,52 |
| Toplam: | 120 | 23 | 94 | -0,50 | 0 | ▼ 15,07 | ▼ 22,80 | ▼ 49,32 |

| | |
|---------|--|
| Soru No | 1234567890123456789012345678901234567890 |
|---------|--|

| | |
|------------|--|
| TYT Türkçe | bbcadadAdcDbcddbd eecccbeac*eCebdEceEace |
|------------|--|

| | |
|----------------|---|
| Cevap Anahtarı | B CADBCCBAEEDAEEAECECBDBABDABEEDCBCEEAABD |
|----------------|---|

| | |
|------------|----------------------|
| TYT Sosyal | acdaAaaCdebAd ebecBB |
|------------|----------------------|

| | |
|----------------|-----------------------|
| Cevap Anahtarı | B CEEDABDCEBACBDECEBB |
|----------------|-----------------------|

| | |
|---------------|---|
| TYT Matematik | edebCccCcaAaaadaCeECccccCCcdddaabBeeeEe |
|---------------|---|

| | |
|----------------|---|
| Cevap Anahtarı | B BCDCAEACDBACCEBCEDECEBBECCBECADBEBDACEC |
|----------------|---|

| | |
|---------|---------------------|
| TYT Fen | eAcabbbbbbbaacdbDdd |
|---------|---------------------|

| | |
|----------------|------------------------|
| Cevap Anahtarı | B CADCEAACDDDEBCECDAEB |
|----------------|------------------------|

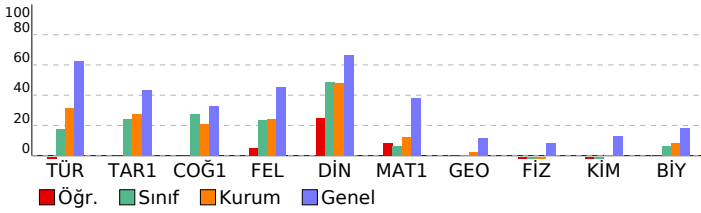

| TYT 1. Deneme 2023-2024 (1.Oturum) | | | | |
|------------------------------------|--|--|--|--|
| DERSLERE GÖRE BAŞARI ANALİZİ | | | | |

| TYT Türkçe | | | | |
|---|---|---|---|-----|
| Türkçe | S | D | Y | B% |
| Metne Sözcük Yerleştirme | 1 | 0 | 1 | 0 |
| Sözcükte Anlam | 2 | 0 | 2 | 0 |
| Söz Öbeklerinde Anlam | 1 | 0 | 1 | 0 |
| Cümlede Kavramlar | 1 | 0 | 1 | 0 |
| İki Cümleyi Birleştirme | 1 | 0 | 1 | 0 |
| Cümleyi Yorumlama ve Açıklama | 1 | 1 | 0 | 100 |
| Parçadaki Cümlelerin İçerik ve Özellikleri | 1 | 0 | 1 | 0 |
| Ünsüzlerle İlgili Ses Olayları | 1 | 0 | 1 | 0 |
| Sıfat Tamlamaları | 1 | 1 | 0 | 100 |
| Ekler ve Ek Çeşitleri | 1 | 0 | 1 | 0 |
| Cümlelerin Öğeleri - Karma | 1 | 0 | 1 | 0 |
| Noktalamaya İşaretleri - Karma | 2 | 0 | 2 | 0 |
| Bitişik ve Ayrı Yazılan Kelimeler | 1 | 0 | 1 | 0 |
| de'nin, ki'nin ve mi'nin Yazımı | 1 | 0 | 1 | 0 |
| Anlatım Teknikleri | 1 | 0 | 1 | 0 |
| Paragrafa Boş Bırakılan Yerleri Tamamlama | 1 | 0 | 1 | 0 |
| Nasıl Yazmalıyız? | 1 | 0 | 1 | 0 |
| Paragrafta Anlatım Akışı Bozan Cümle | 1 | 0 | 0 | 0 |
| Paragrafa Cümle Yerleştirme | 1 | 0 | 1 | 0 |
| Paragrafı İkiye Ayırma | 1 | 0 | 1 | 0 |
| Paragrafa Yardımcı Düşünceler | 5 | 2 | 3 | 40 |
| Paragrafın Karşılık Olduğu Soruyu Belirleme | 1 | 0 | 1 | 0 |
| Paragrafa Ana Düşünce (Ana Fikir) | 2 | 1 | 1 | 50 |
| Paragrafın Yorumlanması | 5 | 1 | 4 | 20 |
| Paragrafın Konusu | 2 | 0 | 2 | 0 |
| Diyalogun Yorumlanması | 1 | 0 | 1 | 0 |
| Paragrafa Özgü Soru Kökü | 1 | 0 | 1 | 0 |
| Diyaloga Boş Bırakılan Yerleri Tamamlama | 1 | 0 | 1 | 0 |

| TYT Sosyal | | | | |
|---|---|---|----|-----|
| Tarih-1 | S | D | Y | B% |
| Boylardan Devlete | 1 | 0 | 1 | 0 |
| Türklerin İslamiyet'i Kabulü | 1 | 1 | 0 | 100 |
| Mustafa Kemal'in Hayatı | 1 | 0 | 1 | 0 |
| Ekonomi Alanındaki Gelişmeler | 1 | 0 | 1 | 0 |
| Osmanlı'nın Gücü ve Stratejik Rakipleri | 1 | 0 | 1 | 0 |
| Coğrafya-1 | | | | |
| S | D | Y | B% | |
| Doğa ve İnsan Etkileşimi | 1 | 0 | 1 | 0 |
| Dünya'nın Şekli ve Hareketleri | 1 | 0 | 1 | 0 |
| Atmosfer, Hava Durumu ve İklim | 1 | 0 | 1 | 0 |
| Afetlerin Genel Özellikleri | 1 | 0 | 1 | 0 |
| Nüfus Piramitleri | 1 | 1 | 0 | 100 |
| Felsefe | | | | |
| S | D | Y | B% | |
| Felsefi Düşünce | 1 | 0 | 0 | 0 |
| Ahlak Felsefesi | 1 | 0 | 1 | 0 |
| Felsefenin İnsan ve Toplum Hayatındaki Rolü | 1 | 0 | 1 | 0 |
| Bilgi Felsefesi | 1 | 1 | 0 | 100 |
| Sanat Felsefesi | 1 | 0 | 1 | 0 |
| Din Kül. ve Ahl. Bil. | | | | |
| S | D | Y | B% | |
| Allah İnsan İlişkisi | 2 | 1 | 1 | 50 |
| DİN VE HAYAT | 1 | 1 | 0 | 100 |
| İslam ve İbadet | 1 | 0 | 1 | 0 |
| Bilgi ve İnanç | 1 | 0 | 1 | 0 |

| TYT Matematik | | | | |
|---|---|---|----|-----|
| Matematik-1 | S | D | Y | B% |
| Rasyonel Sayılar | 1 | 0 | 1 | 0 |
| Dört İşlem Yeteneği | 1 | 0 | 1 | 0 |
| Bölünebilme Kuralları | 1 | 0 | 1 | 0 |
| Tek ve Çift Sayılar | 1 | 1 | 0 | 100 |
| Ardışık Sayılar | 1 | 0 | 1 | 0 |
| Mutlak Değer Özellikleri | 1 | 1 | 0 | 100 |
| Üslü İfadeler | 1 | 0 | 1 | 0 |
| Köklü İfadeler | 1 | 0 | 1 | 0 |
| Aralık Kavramı ve Basit Eşitsizlikler | 1 | 0 | 1 | 0 |
| Oran ve Orantı | 2 | 1 | 1 | 50 |
| Sayı Basamakları | 1 | 0 | 1 | 0 |
| Merkezi Eğilim ve Yayımlı Ölçüleri | 1 | 0 | 1 | 0 |
| Öndelik Sayılar | 1 | 0 | 1 | 0 |
| Küme Kavramı ve Kümelere İşlemler | 1 | 1 | 0 | 100 |
| Birinci Dereceden Bir Bilinmeyenli Denklemler | 1 | 0 | 1 | 0 |
| Periyodik Durumlar | 1 | 1 | 0 | 100 |
| Birinci Dereceden İki Bilinmeyenli Denklemler | 1 | 0 | 1 | 0 |
| Sayı Problemleri | 2 | 0 | 2 | 0 |
| Yaş Problemleri | 1 | 0 | 1 | 0 |
| Rutin Olmayan Problemler | 1 | 1 | 0 | 100 |
| Kesir Problemleri | 1 | 1 | 0 | 100 |
| Yüzde, Kar-Zarar Problemleri | 1 | 0 | 1 | 0 |
| Hareket Problemleri | 1 | 0 | 1 | 0 |
| Grafik Problemleri | 1 | 0 | 1 | 0 |
| Koşullu Önerme ve İki Yönlü Koşullu Önerme | 1 | 0 | 1 | 0 |
| Fonksiyonlarda Bileşke İşlemi | 1 | 0 | 1 | 0 |
| Tekrarlı Permütasyon | 1 | 1 | 0 | 100 |
| Basit Olayların Olasılıkları | 1 | 0 | 1 | 0 |
| Geometri | | | | |
| S | D | Y | B% | |
| Üçgende Açılar | 1 | 0 | 1 | 0 |
| Dik Üçgen ve Pisagor Teoremi | 1 | 0 | 1 | 0 |
| Üçgenlerin Benzerliği | 1 | 0 | 1 | 0 |
| Üçgenin Alanı | 1 | 1 | 0 | 100 |
| Çokgenler | 1 | 0 | 1 | 0 |
| Yamuk | 1 | 0 | 1 | 0 |
| Eşkenar Dörtgen | 1 | 1 | 0 | 100 |
| Kare | 1 | 0 | 1 | 0 |
| Prizmalar | 2 | 0 | 2 | 0 |

| TYT Fen | | | | |
|---|---|---|----|-----|
| Fizik | S | D | Y | B% |
| Fiziksel Niceliklerin Sınıflandırılması | 1 | 1 | 0 | 100 |
| Kuvvet ve Özellikleri | 1 | 0 | 1 | 0 |
| Su Dalgaları | 1 | 0 | 1 | 0 |
| Isı, Sıcaklık ve İç Enerji | 1 | 0 | 1 | 0 |
| Katı, Sıvı, Gaz Basıncı | 1 | 0 | 1 | 0 |
| Elektrik Yükünün Özellikleri ve Elektrikleşme Çeşitleri | 1 | 0 | 1 | 0 |
| Düzlük Aynalar | 1 | 0 | 1 | 0 |
| Kimya | | | | |
| S | D | Y | B% | |
| Kimya Uygulamalarında Sağlık ve Güvenliği | 1 | 0 | 1 | 0 |
| Atomun Yapısı | 1 | 0 | 1 | 0 |

SINAV SONUÇ BELGESİ

TYT 1. Deneme 2023-2024 (1.Oturum)

VAN / TUŞBA / ŞEHİT FERHAT ARSLAN ANADOLU LİSESİ

Öğrenci Numara Sınıf
ZEYNEP ERTEN 181 11B

| Puan Türü | Puan | Genel Ort. | Dereceler | | | | |
|-------------------|-----------|------------|-----------|-------|------|-------|-------|
| | | | Snf | Kurum | İlçe | İl | Genel |
| TYT | ▼ 190,270 | 286,520 | 7 | 85 | 207 | 362 | 16882 |
| Puanı Hesaplanan: | | | 135 | 278 | 489 | 17964 | |
| Katılımlar: | | | 19 | 143 | 288 | 504 | 18133 |

| Ders | Soru | Doğru | Yanlış | Net | Başarı % | Sınıf Ort. | Kurum Ort. | Genel Ort. |
|-----------------------|------------|-----------|-----------|--------------|-----------|----------------|----------------|----------------|
| Türkçe | 40 | 17 | 20 | 12,00 | 30 | ▲ 6,97 | ▼ 12,49 | ▼ 24,87 |
| Tarih-1 | 5 | 1 | 4 | 0,00 | 0 | ▼ 1,22 | ▼ 1,38 | ▼ 2,16 |
| Coğrafya-1 | 5 | 2 | 2 | 1,50 | 30 | ▲ 1,36 | ▲ 1,05 | ▼ 1,65 |
| Felsefe | 5 | 2 | 2 | 1,50 | 30 | ▲ 1,17 | ▲ 1,20 | ▼ 2,25 |
| Din Kül. ve Ahl. Bil. | 5 | 2 | 3 | 1,25 | 25 | ▼ 2,42 | ▼ 2,39 | ▼ 3,32 |
| TYT Sosyal | 20 | 7 | 11 | 4,25 | 21 | ▼ 6,17 | ▼ 6,03 | ▼ 9,37 |
| Matematik-1 | 30 | 4 | 15 | 0,25 | 1 | ▼ 1,86 | ▼ 3,71 | ▼ 11,39 |
| Geometri | 10 | 0 | 0 | 0,00 | 0 | ▼ 0,03 | ▼ 0,21 | ▼ 1,16 |
| TYT Matematik | 40 | 4 | 15 | 0,25 | 1 | ▼ 1,88 | ▼ 3,91 | ▼ 12,55 |
| Toplam: | 120 | 28 | 46 | 16,50 | 14 | ▲ 15,07 | ▼ 22,80 | ▼ 49,32 |

| | |
|----------------|---|
| Soru No | 1234567890123456789012345678901234567890 |
| TYT Türkçe | eba C ABEa bAdddeeEdBaDeAEEDedeaeAEEBecA |
| Cevap Anahtarı | A ADBCCABEDAEAECEDEBECBDBDAEEDBCCCAEEBDEA |
| TYT Sosyal | Dddcda cDCeD cCcBEaa |
| Cevap Anahtarı | A DACEEEBDBDCBDCACBEBCE |
| TYT Matematik | eD aBeDbbcc dCbb d a ded |
| Cevap Anahtarı | A CDCBCDAEABCCCEBEBCEBEBECCBDBAECEBDAC |

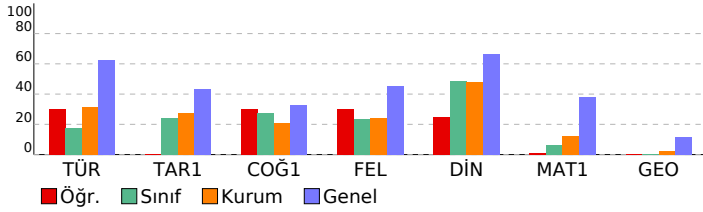

DERSLERE GÖRE BAŞARI ANALİZİ

| TYT Türkçe | S | D | Y | B% |
|---|---|---|---|-----|
| Türkçe | 1 | 0 | 1 | 0 |
| Metne Sözcük Yerleştirme | 1 | 0 | 1 | 0 |
| Sözcükte Anlam | 2 | 0 | 1 | 0 |
| Söz Öbeklerinde Anlam | 1 | 0 | 1 | 0 |
| Cümlede Kavramlar | 1 | 1 | 0 | 100 |
| İki Cümleyi Birleştirme | 1 | 0 | 0 | 0 |
| Cümleyi Yorumlama ve Açıklama | 1 | 1 | 0 | 100 |
| Parçadaki Cümlelerin İçerik ve Özellikleri | 1 | 1 | 0 | 100 |
| Ünsüzlerle İlgili Ses Olayları | 1 | 1 | 0 | 100 |
| Sıfat Tamlamaları | 1 | 0 | 1 | 0 |
| Ekler ve Ek Çeşitleri | 1 | 0 | 0 | 0 |
| Cümlelerin Ögeleri - Karma | 1 | 0 | 1 | 0 |
| Noktalama İşaretleri - Karma | 2 | 1 | 1 | 50 |
| Bitişik ve Ayrı Yazılan Kelimeler | 1 | 0 | 1 | 0 |
| de'nin, ki'nin ve mi'nin Yazımı | 1 | 0 | 1 | 0 |
| Anlatım Teknikleri | 1 | 0 | 1 | 0 |
| Paragrafa Boş Bırakılan Yerleri Tamamlama | 1 | 0 | 1 | 0 |
| Nasıl Yazmalıyız? | 1 | 1 | 0 | 100 |
| Paragrafta Anlatım Akışı Bozan Cümle | 1 | 0 | 1 | 0 |
| Paragrafa Cümle Yerleştirme | 1 | 1 | 0 | 100 |
| Paragrafı İkiye Ayırma | 1 | 0 | 1 | 0 |
| Paragrafa Yardımcı Düşünceler | 5 | 3 | 2 | 60 |
| Paragrafın Karşılık Olduğu Soruyu Belirleme | 1 | 0 | 1 | 0 |
| Paragrafa Ana Düşünce (Ana Fikir) | 2 | 1 | 1 | 50 |
| Paragrafın Yorumlanması | 5 | 4 | 1 | 80 |
| Paragrafın Konusu | 2 | 1 | 1 | 50 |
| Diyalogun Yorumlanması | 1 | 0 | 1 | 0 |
| Paragrafa Özgü Soru Kökü | 1 | 0 | 1 | 0 |
| Diyalogta Boş Bırakılan Yerleri Tamamlama | 1 | 1 | 0 | 100 |

| TYT Sosyal | S | D | Y | B% |
|---|---|---|---|-----|
| Tarih-1 | 1 | 0 | 1 | 0 |
| Boylardan Devlete | 1 | 1 | 0 | 100 |
| Türklerin İslamiyet'i Kabulü | 1 | 0 | 1 | 0 |
| Mustafa Kemal'in Hayatı | 1 | 0 | 1 | 0 |
| Ekonomi Alanındaki Gelişmeler | 1 | 0 | 1 | 0 |
| Osmanlı'nın Gücü ve Stratejik Rakipleri | 1 | 0 | 1 | 0 |
| Coğrafya-1 | 1 | 0 | 1 | 0 |
| Doğa ve İnsan Etkileşimi | 1 | 0 | 1 | 0 |
| Dünya'nın Şekli ve Hareketleri | 1 | 0 | 0 | 0 |
| Atmosfer, Hava Durumu ve İklim | 1 | 0 | 1 | 0 |
| Afetlerin Genel Özellikleri | 1 | 1 | 0 | 100 |
| Nüfus Piramitleri | 1 | 1 | 0 | 100 |
| Felsefe | 1 | 0 | 1 | 0 |
| Felsefi Düşünce | 1 | 0 | 1 | 0 |
| Ahlak Felsefesi | 1 | 1 | 0 | 100 |
| Felsefenin İnsan ve Toplum Hayatındaki Rolü | 1 | 0 | 0 | 0 |
| Bilgi Felsefesi | 1 | 0 | 1 | 0 |
| Sanat Felsefesi | 1 | 1 | 0 | 100 |
| Din Kül. ve Ahl. Bil. | 1 | 0 | 1 | 0 |
| Allah İnsan İlişkisi | 2 | 0 | 2 | 0 |
| DİN VE HAYAT | 1 | 1 | 0 | 100 |
| İslam ve İbadet | 1 | 1 | 0 | 100 |
| Bilgi ve İnanç | 1 | 0 | 1 | 0 |

| TYT Matematik | S | D | Y | B% |
|---|---|---|---|-----|
| Matematik-1 | 1 | 0 | 1 | 0 |
| Rasyonel Sayılar | 1 | 0 | 1 | 0 |
| Dört İşlem Yeteneği | 1 | 1 | 0 | 100 |
| Bölünebilme Kuralları | 1 | 0 | 0 | 0 |
| Tek ve Çift Sayılar | 1 | 0 | 1 | 0 |
| Ardışık Sayılar | 1 | 1 | 0 | 100 |
| Mutlak Değer Özellikleri | 1 | 0 | 1 | 0 |
| Üslü İfadeler | 1 | 1 | 0 | 100 |
| Köklü İfadeler | 1 | 0 | 1 | 0 |
| Aralık Kavramı ve Basit Eşitsizlikler | 1 | 0 | 1 | 0 |
| Oran ve Orantı | 2 | 0 | 2 | 0 |
| Sayı Basamakları | 1 | 0 | 1 | 0 |
| Merkezi Eğilim ve Yayılm Ölçüleri | 1 | 0 | 0 | 0 |
| Öndelik Sayılar | 1 | 0 | 1 | 0 |
| Küme Kavramı ve Kümelerde İşlemler | 1 | 1 | 0 | 100 |
| Birinci Dereceden Bir Bilinmeyenli Denklemler | 1 | 0 | 1 | 0 |
| Periyodik Durumlar | 1 | 0 | 1 | 0 |
| Birinci Dereceden İki Bilinmeyenli Denklemler | 1 | 0 | 0 | 0 |
| Sayı Problemleri | 2 | 0 | 1 | 0 |
| Yaş Problemleri | 1 | 0 | 0 | 0 |
| Rutin Olmayan Problemler | 1 | 0 | 0 | 0 |
| Kesir Problemleri | 1 | 0 | 1 | 0 |
| Yüzde, Kar-Zarar Problemleri | 1 | 0 | 1 | 0 |
| Hareket Problemleri | 1 | 0 | 1 | 0 |
| Grafik Problemleri | 1 | 0 | 0 | 0 |
| Koşullu Önerme ve İki Yönlü Koşullu Önerme | 1 | 0 | 0 | 0 |
| Fonksiyonlarda Bileşke İşlemi | 1 | 0 | 0 | 0 |
| Tekrarlı Permütasyon | 1 | 0 | 0 | 0 |
| Basit Olayların Olasılıkları | 1 | 0 | 0 | 0 |
| Geometri | 1 | 0 | 1 | 0 |
| Üçgende Açılar | 1 | 0 | 0 | 0 |
| Dik Üçgen ve Pisagor Teoremi | 1 | 0 | 0 | 0 |
| Üçgenlerin Benzerliği | 1 | 0 | 0 | 0 |
| Üçgende Alan | 1 | 0 | 0 | 0 |
| Çokgenler | 1 | 0 | 0 | 0 |
| Yamuk | 1 | 0 | 0 | 0 |
| Eşkenar Dörtgen | 1 | 0 | 0 | 0 |
| Kare | 1 | 0 | 0 | 0 |
| Prizmalar | 2 | 0 | 0 | 0 |

| SINAV SONUÇ BELGESİ | | | | | | | | |
|--|-----------|------------|-----------|--------|-------|-----|-------|-------|
| VAN / TUŞBA / ŞEHİT FERHAT ARSLAN ANADOLU LİSESİ | | | | | | | | |
| Öğrenci | | | | Numara | Sınıf | | | |
| ASAF GÖLCİ | | | | 211 | 11D | | | |
| Puan Türü | Puan | Genel Ort. | Dereceler | | | | | |
| | | | Snf | Kurum | İlçe | İl | Genel | |
| TYT | ▼ 154,525 | 286,520 | 9 | 126 | 266 | 474 | 17714 | |
| Puanı Hesaplanan: | | | | 135 | 278 | 489 | 17964 | |
| Katılımlar: | | | | 13 | 143 | 288 | 504 | 18133 |

| Ders | Soru | Doğru | Yanlış | Net | Başarı % | Sınıf Ort. | Kurum Ort. | Genel Ort. |
|-----------------------|------|-------|--------|-------|----------|------------|------------|------------|
| Türkçe | 40 | 9 | 28 | 2,00 | 5 | ▼ 8,54 | ▼ 12,49 | ▼ 24,87 |
| Tarih-1 | 5 | 2 | 3 | 1,25 | 25 | ▼ 1,35 | ▼ 1,38 | ▼ 2,16 |
| Coğrafya-1 | 5 | 3 | 2 | 2,50 | 50 | ▲ 1,21 | ▲ 1,05 | ▲ 1,65 |
| Felsefe | 5 | 0 | 5 | -1,25 | -25 | ▼ 0,12 | ▼ 1,20 | ▼ 2,25 |
| Din Kül. ve Ahl. Bil. | 5 | 1 | 4 | 0,00 | 0 | ▼ 0,96 | ▼ 2,39 | ▼ 3,32 |
| TYT Sosyal | 20 | 6 | 14 | 2,50 | 13 | ▼ 3,63 | ▼ 6,03 | ▼ 9,37 |
| Matematik-1 | 30 | 2 | 4 | 1,00 | 3 | ▼ 3,08 | ▼ 3,71 | ▼ 11,39 |
| Geometri | 10 | 0 | 0 | 0,00 | 0 | ▼ 0,04 | ▼ 0,21 | ▼ 1,16 |
| TYT Matematik | 40 | 2 | 4 | 1,00 | 3 | ▼ 3,12 | ▼ 3,91 | ▼ 12,55 |
| Fizik | 7 | 0 | 7 | -1,75 | -25 | ▼ -0,27 | ▼ -0,15 | ▼ 0,56 |
| Kimya | 7 | 1 | 2 | 0,50 | 7 | ▲ 0,12 | ▲ 0,02 | ▼ 0,89 |
| Biyoloji | 6 | 0 | 0 | 0,00 | 0 | ▼ 0,37 | ▼ 0,49 | ▼ 1,08 |
| TYT Fen | 20 | 1 | 9 | -1,25 | -6 | ▼ 0,21 | ▼ 0,37 | ▼ 2,52 |
| Toplam: | 120 | 18 | 55 | 4,25 | 4 | ▼ 15,50 | ▼ 22,80 | ▼ 49,32 |

| Soru No | 1 | 2 | 3 | 4 | 5 | 6 | 7 | 8 | 9 | 10 | 11 | 12 | 13 | 14 | 15 | 16 | 17 | 18 | 19 | 20 | | | | | | | | | | | | | | | | | |
|----------------|---|---|---|---|---|---|---|---|---|----|----|----|----|----|----|----|----|----|----|----|---|---|---|---|---|---|---|---|---|---|---|---|---|---|---|---|---|
| TYT Türkçe | e | b | a | e | c | d | d | d | c | e | c | e | d | e | c | a | e | b | b | c | a | e | a | d | a | b | d | e | d | d | a | c | b | | | | |
| Cevap Anahtarı | B | C | A | D | B | C | B | A | E | D | A | E | A | E | C | E | C | B | D | B | A | B | D | A | B | E | D | C | B | C | E | E | A | E | A | B | D |
| TYT Sosyal | d | e | c | b | A | B | D | a | D | B | b | c | d | a | a | c | a | a | d | B | | | | | | | | | | | | | | | | | |
| Cevap Anahtarı | B | C | E | E | D | A | B | D | C | E | B | C | A | C | B | D | E | C | E | B | B | | | | | | | | | | | | | | | | |
| TYT Matematik | e | C | b | C | a | c | | | | | | | | | | | | | | | | | | | | | | | | | | | | | | | |
| Cevap Anahtarı | B | B | C | D | C | A | E | C | D | B | A | C | E | B | C | E | B | E | C | B | E | C | A | D | B | E | B | D | A | C | E | C | | | | | |
| TYT Fen | d | b | e | b | a | c | d | C | b | a | | | | | | | | | | | | | | | | | | | | | | | | | | | |
| Cevap Anahtarı | B | C | A | D | C | E | A | A | C | C | D | D | D | E | B | E | C | D | A | E | B | | | | | | | | | | | | | | | | |

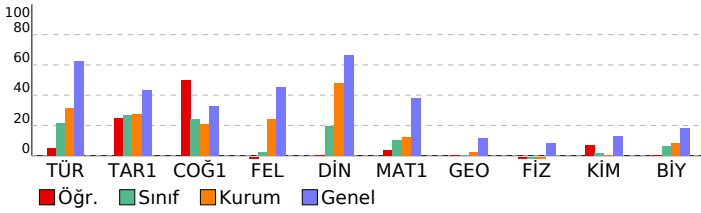

TYT 1. Deneme 2023-2024 (1.Oturum)

| DERSLERE GÖRE BAŞARI ANALİZİ | | | | |
|---|---|---|---|-----|
| TYT Türkçe | | | | |
| Türkçe | S | D | Y | B% |
| Metne Sözcük Yerleştirme | 1 | 0 | 1 | 0 |
| Sözcükte Anlam | 2 | 0 | 2 | 0 |
| Söz Öbeklerinde Anlam | 1 | 0 | 1 | 0 |
| Cümlede Kavramlar | 1 | 0 | 1 | 0 |
| İki Cümleyi Birleştirme | 1 | 1 | 0 | 100 |
| Cümleyi Yorumlama ve Açıklama | 1 | 0 | 1 | 0 |
| Parçadaki Cümlelerin İçerik ve Özellikleri | 1 | 0 | 1 | 0 |
| Ünsüzlerle İlgili Ses Olayları | 1 | 1 | 0 | 100 |
| Sıfat Tamlamaları | 1 | 0 | 0 | 0 |
| Ekler ve Ek Çeşitleri | 1 | 0 | 1 | 0 |
| Cümlelerin Öğeleri - Karma | 1 | 0 | 1 | 0 |
| Noktalamaya İşaretleri - Karma | 2 | 1 | 1 | 50 |
| Bitişik ve Ayrı Yazılan Kelimeler | 1 | 1 | 0 | 100 |
| de'nin, ki'nin ve mi'nin Yazımı | 1 | 1 | 0 | 100 |
| Anlatım Teknikleri | 1 | 1 | 0 | 100 |
| Paragrafa Boş Bırakılan Yerleri Tamamlama | 1 | 1 | 0 | 100 |
| Nasıl Yazmalıyız? | 1 | 0 | 1 | 0 |
| Paragrafta Anlatım Akışı Bozan Cümle | 1 | 0 | 1 | 0 |
| Paragrafa Cümle Yerleştirme | 1 | 1 | 0 | 100 |
| Paragrafı İkiye Ayırma | 1 | 0 | 1 | 0 |
| Paragrafa Yardımcı Düşünceler | 5 | 1 | 4 | 20 |
| Paragrafın Karşılık Olduğu Soruyu Belirleme | 1 | 0 | 1 | 0 |
| Paragrafa Ana Düşünce (Ana Fikir) | 2 | 0 | 2 | 0 |
| Paragrafın Yorumlanması | 5 | 0 | 5 | 0 |
| Paragrafın Konusu | 2 | 0 | 2 | 0 |
| Diyalogun Yorumlanması | 1 | 0 | 1 | 0 |
| Paragrafa Özgü Soru Kökü | 1 | 0 | 0 | 0 |
| Diyaloga Boş Bırakılan Yerleri Tamamlama | 1 | 0 | 0 | 0 |

| TYT Sosyal | | | | |
|---|---|---|---|-----|
| Tarih-1 | S | D | Y | B% |
| Boylardan Devlete | 1 | 0 | 1 | 0 |
| Türklerin İslamiyet'i Kabulü | 1 | 1 | 0 | 100 |
| Mustafa Kemal'in Hayatı | 1 | 0 | 1 | 0 |
| Ekonomi Alanındaki Gelişmeler | 1 | 1 | 0 | 100 |
| Osmanlı'nın Gücü ve Stratejik Rakipleri | 1 | 0 | 1 | 0 |
| Coğrafya-1 | S | D | Y | B% |
| Doğa ve İnsan Etkileşimi | 1 | 0 | 1 | 0 |
| Dünya'nın Şekli ve Hareketleri | 1 | 1 | 0 | 100 |
| Atmosfer, Hava Durumu ve İklim | 1 | 1 | 0 | 100 |
| Afetlerin Genel Özellikleri | 1 | 1 | 0 | 100 |
| Nüfus Piramitleri | 1 | 0 | 1 | 0 |
| Felsefe | S | D | Y | B% |
| Felsefi Düşünce | 1 | 0 | 1 | 0 |
| Ahlak Felsefesi | 1 | 0 | 1 | 0 |
| Felsefenin İnsan ve Toplum Hayatındaki Rolü | 1 | 0 | 1 | 0 |
| Bilgi Felsefesi | 1 | 0 | 1 | 0 |
| Sanat Felsefesi | 1 | 0 | 1 | 0 |
| Din Kül. ve Ahl. Bil. | S | D | Y | B% |
| Allah İnsan İlişkisi | 2 | 0 | 2 | 0 |
| DİN VE HAYAT | 1 | 1 | 0 | 100 |
| İslam ve İbadet | 1 | 0 | 1 | 0 |
| Bilgi ve İnanç | 1 | 0 | 1 | 0 |

| TYT Matematik | | | | |
|---|---|---|---|-----|
| Matematik-1 | S | D | Y | B% |
| Rasyonel Sayılar | 1 | 1 | 0 | 100 |
| Dört İşlem Yeteneği | 1 | 0 | 1 | 0 |
| Bölünebilme Kuralları | 1 | 1 | 0 | 100 |
| Tek ve Çift Sayılar | 1 | 0 | 1 | 0 |
| Ardışık Sayılar | 1 | 0 | 1 | 0 |
| Mutlak Değer Özellikleri | 1 | 0 | 0 | 0 |
| Üslü İfadeler | 1 | 0 | 0 | 0 |
| Köklü İfadeler | 1 | 0 | 1 | 0 |
| Aralık Kavramı ve Basit Eşitsizlikler | 1 | 0 | 0 | 0 |
| Oran ve Orantı | 2 | 0 | 0 | 0 |
| Sayı Basamakları | 1 | 0 | 0 | 0 |
| Merkezi Eğilim ve Yayımlı Ölçüleri | 1 | 0 | 0 | 0 |
| Öndelik Sayılar | 1 | 0 | 0 | 0 |
| Küme Kavramı ve Kümelere İşlemler | 1 | 0 | 0 | 0 |
| Birinci Dereceden Bir Bilinmeyenli Denklemler | 1 | 0 | 0 | 0 |
| Periyodik Durumlar | 1 | 0 | 0 | 0 |
| Birinci Dereceden İki Bilinmeyenli Denklemler | 1 | 0 | 0 | 0 |
| Sayı Problemleri | 2 | 0 | 0 | 0 |
| Yaş Problemleri | 1 | 0 | 0 | 0 |
| Rutin Olmayan Problemler | 1 | 0 | 0 | 0 |
| Kesir Problemleri | 1 | 0 | 0 | 0 |
| Yüzde, Kar-Zarar Problemleri | 1 | 0 | 0 | 0 |
| Hareket Problemleri | 1 | 0 | 0 | 0 |
| Grafik Problemleri | 1 | 0 | 0 | 0 |
| Koşullu Önerme ve İki Yönlü Koşullu Önerme | 1 | 0 | 0 | 0 |
| Fonksiyonlarda Bileşke İşlemi | 1 | 0 | 0 | 0 |
| Tekrarlı Permütasyon | 1 | 0 | 0 | 0 |
| Basit Olayların Olasılıkları | 1 | 0 | 0 | 0 |
| Geometri | S | D | Y | B% |
| Üçgende Açılar | 1 | 0 | 0 | 0 |
| Dik Üçgen ve Pisagor Teoremi | 1 | 0 | 0 | 0 |
| Üçgenlerin Benzerliği | 1 | 0 | 0 | 0 |
| Üçgende Alan | 1 | 0 | 0 | 0 |
| Çokgenler | 1 | 0 | 0 | 0 |
| Yamuk | 1 | 0 | 0 | 0 |
| Eşkenar Dörtgen | 1 | 0 | 0 | 0 |
| Kare | 1 | 0 | 0 | 0 |
| Prizmalar | 2 | 0 | 0 | 0 |

| TYT Fen | | | | |
|---|---|---|---|-----|
| Fizik | S | D | Y | B% |
| Fiziksel Niceliklerin Sınıflandırılması | 1 | 0 | 1 | 0 |
| Kuvvet ve Özellikleri | 1 | 0 | 1 | 0 |
| Su Dalgaları | 1 | 0 | 1 | 0 |
| Isı, Sıcaklık ve İç Enerji | 1 | 0 | 1 | 0 |
| Katı, Sıvı, Gaz Basıncı | 1 | 0 | 1 | 0 |
| Elektrik Yükünün Özellikleri ve Elektrikleşme Çeşitleri | 1 | 0 | 1 | 0 |
| Düzlük Aynalar | 1 | 0 | 1 | 0 |
| Kimya | S | D | Y | B% |
| Kimya Uygulamalarında İş Sağlığı ve Güvenliği | 1 | 0 | 1 | 0 |
| Atomun Yapısı | 1 | 1 | 0 | 100 |

| SINAV SONUÇ BELGESİ | | | | | | | |
|--|-----------|------------|-----------|--------|------|-------|-------|
| VAN / TUŞBA / ŞEHİT FERHAT ARSLAN ANADOLU LİSESİ | | | | | | | |
| Öğrenci | | | | Numara | | Sınıf | |
| BERFİN GEZGEN | | | | 50 | | 11D | |
| Puan Türü | Puan | Genel Ort. | Dereceler | | | | |
| | | | Snf | Kurum | İlçe | İl | Genel |
| TYT | ▲ 290,413 | 286,520 | 1 | 10 | 19 | 71 | 8569 |
| Puanı Hesaplanan: | | | 135 | 278 | 489 | 17964 | |
| Katılımlar: | | | 13 | 143 | 288 | 504 | 18133 |

| Ders | Soru | Doğru | Yanlış | Net | Başarı % | Sınıf Ort. | Kurum Ort. | Genel Ort. |
|-----------------------|------|-------|--------|-------|----------|------------|------------|------------|
| Türkçe | 40 | 29 | 11 | 26,25 | 66 | ▲ 8,54 | ▲ 12,49 | ▲ 24,87 |
| Tarih-1 | 5 | 4 | 0 | 4,00 | 80 | ▲ 1,35 | ▲ 1,38 | ▲ 2,16 |
| Coğrafya-1 | 5 | 4 | 1 | 3,75 | 75 | ▲ 1,21 | ▲ 1,05 | ▲ 1,65 |
| Felsefe | 5 | 2 | 3 | 1,25 | 25 | ▲ 0,12 | ▲ 1,20 | ▼ 2,25 |
| Din Kül. ve Ahl. Bil. | 5 | 4 | 1 | 3,75 | 75 | ▲ 0,96 | ▲ 2,39 | ▲ 3,32 |
| TYT Sosyal | 20 | 14 | 5 | 12,75 | 64 | ▲ 3,63 | ▲ 6,03 | ▲ 9,37 |
| Matematik-1 | 30 | 11 | 5 | 9,75 | 33 | ▲ 3,08 | ▲ 3,71 | ▼ 11,39 |
| Geometri | 10 | 0 | 1 | -0,25 | -3 | ▼ 0,04 | ▼ 0,21 | ▼ 1,16 |
| TYT Matematik | 40 | 11 | 6 | 9,50 | 24 | ▲ 3,12 | ▲ 3,91 | ▼ 12,55 |
| Fizik | 7 | 2 | 1 | 1,75 | 25 | ▲ -0,27 | ▲ -0,15 | ▲ 0,56 |
| Kimya | 7 | 0 | 1 | -0,25 | -4 | ▼ 0,12 | ▼ 0,02 | ▼ 0,89 |
| Biyoloji | 6 | 1 | 3 | 0,25 | 4 | ▼ 0,37 | ▼ 0,49 | ▼ 1,08 |
| TYT Fen | 20 | 3 | 5 | 1,75 | 9 | ▲ 0,21 | ▲ 0,37 | ▼ 2,52 |
| Toplam: | 120 | 57 | 27 | 50,25 | 42 | ▲ 15,50 | ▲ 22,80 | ▲ 49,32 |

| | |
|----------------|---|
| Soru No | 1234567890123456789012345678901234567890 |
| TYT Türkçe | ADBCCaABEDddAECEdEbBBDeAEEDBcaCCAEaBeEd |
| Cevap Anahtarı | A ADBCCABEDAEAECEDEBCEBDBAAEEDBBCCCAEBDEA |
| TYT Sosyal | D CEEbBBDCEedACBBEcc |
| Cevap Anahtarı | A DACEEeBBDCEBDCACBBECE |
| TYT Matematik | CD CBa AEb CCD Be c aB d |
| Cevap Anahtarı | A CDCBCDAEAEBCCDEEBECCEBBEBECCBDBAECEBDAC |
| TYT Fen | CCe b Ed be |
| Cevap Anahtarı | A ACCDAECCDDDBECEEBDA |

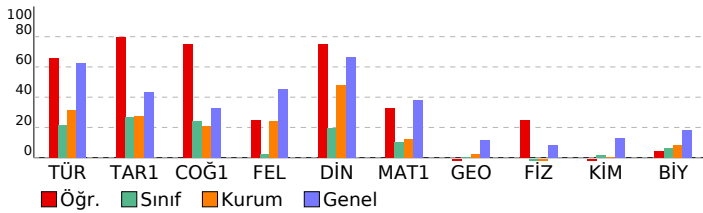

TYT 1. Deneme 2023-2024 (1.Oturum)

| DERSLERE GÖRE BAŞARI ANALİZİ | | | | |
|---|----------|----------|-----------|-----------|
| TYT Türkçe | | | | |
| Türkçe | S | D | Y | B% |
| Metne Sözcük Yerleştirme | 1 | 1 | 0 | 100 |
| Sözcükte Anlam | 2 | 2 | 0 | 100 |
| Söz Öbeklerinde Anlam | 1 | 1 | 0 | 100 |
| Cümlede Kavramlar | 1 | 1 | 0 | 100 |
| İki Cümleyi Birleştirme | 1 | 0 | 1 | 0 |
| Cümleyi Yorumlama ve Açıklama | 1 | 1 | 0 | 100 |
| Parçadaki Cümlelerin İçerik ve Özellikleri | 1 | 1 | 0 | 100 |
| Ünsüzlerle İlgili Ses Olayları | 1 | 1 | 0 | 100 |
| Sıfat Tamlamaları | 1 | 1 | 0 | 100 |
| Ekler ve Ek Çeşitleri | 1 | 0 | 1 | 0 |
| Cümlelerin Ögeleri - Karma | 1 | 0 | 1 | 0 |
| Noktalamalı İşaretleri - Karma | 2 | 2 | 0 | 100 |
| Bitişik ve Ayrı Yazılan Kelimeler | 1 | 1 | 0 | 100 |
| de'nin, ki'nin ve mi'nin Yazımı | 1 | 1 | 0 | 100 |
| Anlatım Teknikleri | 1 | 1 | 0 | 100 |
| Paragrafa Boş Bırakılan Yerleri Tamamlama | 1 | 0 | 1 | 0 |
| Nasıl Yazmalıyız? | 1 | 1 | 0 | 100 |
| Paragrafta Anlatım Akışı Bozan Cümle | 1 | 0 | 1 | 0 |
| Paragrafa Cümle Yerleştirme | 1 | 1 | 0 | 100 |
| Paragrafı İkiye Ayırma | 1 | 1 | 0 | 100 |
| Paragrafa Yardımcı Düşünceler | 5 | 4 | 1 | 80 |
| Paragrafın Karşılık Olduğu Soruyu Belirleme | 1 | 0 | 1 | 0 |
| Paragrafa Ana Düşünce (Ana Fikir) | 2 | 2 | 0 | 100 |
| Paragrafın Yorumlanması | 5 | 3 | 2 | 60 |
| Paragrafın Konusu | 2 | 2 | 0 | 100 |
| Diyalogun Yorumlanması | 1 | 0 | 1 | 0 |
| Paragrafa Özgü Soru Kökü | 1 | 0 | 1 | 0 |
| Diyalogta Boş Bırakılan Yerleri Tamamlama | 1 | 1 | 0 | 100 |
| TYT Sosyal | | | | |
| Tarih-1 | S | D | Y | B% |
| Boylardan Devlete | 1 | 1 | 0 | 100 |
| Türklerin İslamiyet'i Kabulü | 1 | 0 | 0 | 0 |
| Mustafa Kemal'in Hayatı | 1 | 1 | 0 | 100 |
| Ekonomi Alanındaki Gelişmeler | 1 | 1 | 0 | 100 |
| Osmanlı'nın Gücü ve Stratejik Rakipleri | 1 | 1 | 0 | 100 |
| Coğrafya-1 | | | | |
| S | D | Y | B% | |
| Doğa ve İnsan Etkileşimi | 1 | 0 | 1 | 0 |
| Dünya'nın Şekli ve Hareketleri | 1 | 1 | 0 | 100 |
| Atmosfer, Hava Durumu ve İklim | 1 | 1 | 0 | 100 |
| Afetlerin Genel Özellikleri | 1 | 1 | 0 | 100 |
| Nüfus Piramitleri | 1 | 1 | 0 | 100 |
| Felsefe | | | | |
| S | D | Y | B% | |
| Felsefi Düşünce | 1 | 0 | 1 | 0 |
| Ahlak Felsefesi | 1 | 0 | 1 | 0 |
| Felsefenin İnsan ve Toplum Hayatındaki Rolü | 1 | 0 | 1 | 0 |
| Bilgi Felsefesi | 1 | 1 | 0 | 100 |
| Sanat Felsefesi | 1 | 1 | 0 | 100 |
| Din Kül. ve Ahl. Bil. | | | | |
| S | D | Y | B% | |
| Allah İnsan İlişkisi | 2 | 1 | 1 | 50 |
| DİN VE HAYAT | 1 | 1 | 0 | 100 |
| İslam ve İbadet | 1 | 1 | 0 | 100 |
| Bilgi ve İnanç | 1 | 1 | 0 | 100 |
| TYT Matematik | | | | |
| Matematik-1 | S | D | Y | B% |
| Rasyonel Sayılar | 1 | 1 | 0 | 100 |
| Dört İşlem Yeteneği | 1 | 1 | 0 | 100 |
| Bölünebilme Kuralları | 1 | 0 | 0 | 0 |
| Tek ve Çift Sayılar | 1 | 1 | 0 | 100 |
| Ardışık Sayılar | 1 | 1 | 0 | 100 |
| Mutlak Değer Özellikleri | 1 | 1 | 0 | 100 |
| Üslü İfadeler | 1 | 0 | 0 | 0 |
| Kökü İfadeler | 1 | 1 | 0 | 100 |
| Aralık Kavramı ve Basit Eşitsizlikler | 1 | 1 | 0 | 100 |
| Oran ve Orantı | 2 | 0 | 2 | 0 |
| Sayı Basamakları | 1 | 0 | 0 | 0 |
| Merkezi Eğilim ve Yayılm Ölçüleri | 1 | 0 | 0 | 0 |
| Öndelik Sayılar | 1 | 1 | 0 | 100 |
| Küme Kavramı ve Kümelere İşlemler | 1 | 1 | 0 | 100 |
| Birinci Dereceden Bir Bilinmeyenli Denklemler | 1 | 1 | 0 | 100 |
| Periyodik Durumlar | 1 | 0 | 0 | 0 |
| Birinci Dereceden İki Bilinmeyenli Denklemler | 1 | 0 | 0 | 0 |
| Sayı Problemleri | 2 | 0 | 0 | 0 |
| Yaş Problemleri | 1 | 0 | 0 | 0 |
| Rutin Olmayan Problemler | 1 | 0 | 0 | 0 |
| Kesir Problemleri | 1 | 0 | 0 | 0 |
| Yüzde, Kar-Zarar Problemleri | 1 | 1 | 0 | 100 |
| Hareket Problemleri | 1 | 0 | 0 | 0 |
| Grafik Problemleri | 1 | 0 | 0 | 0 |
| Koşullu Önerme ve İki Yönlü Koşullu Önerme | 1 | 0 | 1 | 0 |
| Fonksiyonlarda Bileşke İşlemi | 1 | 0 | 0 | 0 |
| Tekrarlı Permütasyon | 1 | 0 | 1 | 0 |
| Basit Olayların Olasılıkları | 1 | 1 | 0 | 100 |
| Geometri | | | | |
| S | D | Y | B% | |
| Üçgende Açılar | 1 | 0 | 0 | 0 |
| Dik Üçgen ve Pisagor Teoremi | 1 | 0 | 1 | 0 |
| Üçgenlerin Benzerliği | 1 | 0 | 0 | 0 |
| Üçgende Alan | 1 | 0 | 0 | 0 |
| Çokgenler | 1 | 0 | 0 | 0 |
| Yamuk | 1 | 0 | 0 | 0 |
| Eşkenar Dörtgen | 1 | 0 | 0 | 0 |
| Kare | 1 | 0 | 0 | 0 |
| Prizmalar | 2 | 0 | 0 | 0 |
| TYT Fen | | | | |
| Fizik | S | D | Y | B% |
| Fiziksel Niceliklerin Sınıflandırılması | 1 | 0 | 0 | 0 |
| Kuvvet ve Özellikleri | 1 | 1 | 0 | 100 |
| Su Dalgaları | 1 | 1 | 0 | 100 |
| Isı, Sıcaklık ve İç Enerji | 1 | 0 | 1 | 0 |
| Katı, Sıvı, Gaz Basıncı | 1 | 0 | 0 | 0 |
| Elektrik Yükünün Özellikleri ve Elektrikleşme Çeşitleri | 1 | 0 | 0 | 0 |
| Düzlük Aynalar | 1 | 0 | 0 | 0 |
| Kimya | | | | |
| S | D | Y | B% | |
| Kimya Uygulamalarında İş Sağlığı ve Güvenliği | 1 | 0 | 1 | 0 |
| Atomun Yapısı | 1 | 0 | 0 | 0 |

SINAV SONUÇ BELGESİ

VAN / TUŞBA / ŞEHİT FERİHAT ARSLAN ANADOLU LİSESİ

| | | |
|---------------------|--------|-------|
| Öğrenci | Numara | Sınıf |
| BERNARDO KUARESMA Y | 175 | 11D |

| Puan Türü | Puan | Genel Ort. | Dereceler | | | | |
|-------------------|---------|------------|-----------|-------|------|-------|-------|
| | | | Snf | Kurum | İlçe | İl | Genel |
| TYT | 179,945 | 286,520 | 6 | 96 | 224 | 392 | 17203 |
| Puanı Hesaplanan: | | | 135 | 278 | 489 | 17964 | |
| Katılımlar: | | | 13 | 143 | 288 | 504 | 18133 |

| Ders | Soru | Doğru | Yanlış | Net | Başarı % | Sınıf Ort. | Kurum Ort. | Genel Ort. |
|-----------------------|---|-----------|-----------|--------------|-----------|----------------|----------------|----------------|
| Türkçe | 40 | 11 | 28 | 4,00 | 10 | ▼ 8,54 | ▼ 12,49 | ▼ 24,87 |
| Tarih-1 | 5 | 3 | 2 | 2,50 | 50 | ▲ 1,35 | ▲ 1,38 | ▲ 2,16 |
| Coğrafya-1 | 5 | 2 | 3 | 1,25 | 25 | ▲ 1,21 | ▲ 1,05 | ▼ 1,65 |
| Felsefe | 5 | 2 | 3 | 1,25 | 25 | ▲ 0,12 | ▲ 1,20 | ▼ 2,25 |
| Din Kül. ve Ahl. Bil. | 5 | 3 | 2 | 2,50 | 50 | ▲ 0,96 | ▲ 2,39 | ▼ 3,32 |
| TYT Sosyal | 20 | 10 | 10 | 7,50 | 38 | ▲ 3,63 | ▲ 6,03 | ▼ 9,37 |
| Matematik-1 | 30 | 9 | 21 | 3,75 | 13 | ▲ 3,08 | ▲ 3,71 | ▼ 11,39 |
| Geometri | 10 | 0 | 6 | -1,50 | -15 | ▼ 0,04 | ▼ 0,21 | ▼ 1,16 |
| TYT Matematik | 40 | 9 | 27 | 2,25 | 6 | ▼ 3,12 | ▼ 3,91 | ▼ 12,55 |
| Fizik | 7 | 0 | 6 | -1,50 | -21 | ▼ -0,27 | ▼ -0,15 | ▼ 0,56 |
| Kimya | 7 | 2 | 5 | 0,75 | 11 | ▲ 0,12 | ▲ 0,02 | ▼ 0,89 |
| Biyoloji | 6 | 1 | 5 | -0,25 | -4 | ▼ 0,37 | ▼ 0,49 | ▼ 1,08 |
| TYT Fen | 20 | 3 | 16 | -1,00 | -5 | ▼ 0,21 | ▼ 0,37 | ▼ 2,52 |
| Toplam: | 120 | 33 | 81 | 12,75 | 11 | ▼ 15,50 | ▼ 22,80 | ▼ 49,32 |
| Soru No | 1234567890123456789012345678901234567890 | | | | | | | |
| TYT Türkçe | bdcebCBabbAdAEecdBecdBDeBEbbdaCbacc cab | | | | | | | |
| Cevap Anahtarı | B CADBCCBAEEDAEEAEECECBDBABDABEEDCBCCEEAEBD | | | | | | | |
| TYT Sosyal | CcEDeaDCbedACdcECbBa | | | | | | | |
| Cevap Anahtarı | B CEEDABDCEBACBDECEBB | | | | | | | |
| TYT Matematik | dCbCecbbDeACbcBdbcdbaaaBdbdBaC b ca dbd | | | | | | | |
| Cevap Anahtarı | B BCDCAEACDBACCEBECDECEBBECCBECADBEBDACEC | | | | | | | |
| TYT Fen | ebb ddeCbbcbBcdDeda | | | | | | | |
| Cevap Anahtarı | B CADCEAACDDDEBECDABE | | | | | | | |

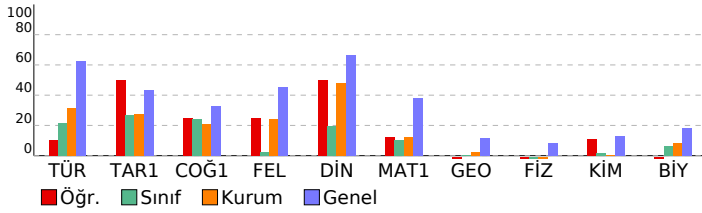

TYT 1. Deneme 2023-2024 (1.Oturum)

DERSLERE GÖRE BAŞARI ANALİZİ

TYT Türkçe

| Türkçe | S | D | Y | B% |
|---|---|---|---|-----|
| Metne Sözcük Yerleştirme | 1 | 0 | 1 | 0 |
| Sözcükte Anlam | 2 | 0 | 2 | 0 |
| Söz Öbeklerinde Anlam | 1 | 0 | 1 | 0 |
| Cümlede Kavramlar | 1 | 1 | 0 | 100 |
| İki Cümleyi Birleştirme | 1 | 0 | 1 | 0 |
| Cümleyi Yorumlama ve Açıklama | 1 | 0 | 1 | 0 |
| Parçadaki Cümlelerin İçerik ve Özellikleri | 1 | 1 | 0 | 100 |
| Ünsüzlerle İlgili Ses Olayları | 1 | 0 | 1 | 0 |
| Sıfat Tamlamaları | 1 | 0 | 1 | 0 |
| Ekler ve Ek Çeşitleri | 1 | 1 | 0 | 100 |
| Cümlelerin Öğeleri - Karma | 1 | 0 | 1 | 0 |
| Noktalama İşaretleri - Karma | 2 | 1 | 1 | 50 |
| Bitişik ve Ayrı Yazılan Kelimeler | 1 | 1 | 0 | 100 |
| de'nin, ki'nin ve mi'nin Yazımı | 1 | 0 | 1 | 0 |
| Anlatım Teknikleri | 1 | 0 | 1 | 0 |
| Paragrafa Boş Birakılan Yerleri Tamamlama | 1 | 0 | 1 | 0 |
| Nasıl Yazmalıyız? | 1 | 0 | 1 | 0 |
| Paragrafta Anlatım Akışını Bozan Cümle | 1 | 0 | 1 | 0 |
| Paragrafa Cümle Yerleştirme | 1 | 1 | 0 | 100 |
| Paragrafi İkiye Ayırma | 1 | 1 | 0 | 100 |
| Paragrafa Yardımcı Düşünceler | 5 | 2 | 2 | 40 |
| Paragrafın Karşılık Olduğu Soruyu Belirleme | 1 | 0 | 1 | 0 |
| Paragrafa Ana Düşünce (Ana Fikir) | 2 | 0 | 2 | 0 |
| Paragrafın Yorumlanması | 5 | 1 | 4 | 20 |
| Paragrafın Konusu | 2 | 0 | 2 | 0 |
| Diyalogun Yorumlanması | 1 | 0 | 1 | 0 |
| Paragrafa Özgü Soru Kökü | 1 | 1 | 0 | 100 |
| Diyalogta Boş Birakılan Yerleri Tamamlama | 1 | 0 | 1 | 0 |

TYT Sosyal

| Tarih-1 | S | D | Y | B% |
|---|----------|----------|----------|-----------|
| Boylardan Devlete | 1 | 1 | 0 | 100 |
| Türklerin İslamiyet'i Kabulü | 1 | 0 | 1 | 0 |
| Mustafa Kemal'in Hayatı | 1 | 1 | 0 | 100 |
| Ekonomi Alanındaki Gelişmeler | 1 | 0 | 1 | 0 |
| Osmanlı'nın Gücü ve Stratejik Rakipleri | 1 | 1 | 0 | 100 |
| Coğrafya-1 | S | D | Y | B% |
| Doğa ve İnsan Etkileşimi | 1 | 0 | 1 | 0 |
| Dünya'nın Şekli ve Hareketleri | 1 | 0 | 1 | 0 |
| Atmosfer, Hava Durumu ve İklim | 1 | 0 | 1 | 0 |
| Afetlerin Genel Özellikleri | 1 | 1 | 0 | 100 |
| Nüfus Piramitleri | 1 | 1 | 0 | 100 |
| Felsefe | S | D | Y | B% |
| Felsefi Düşünce | 1 | 0 | 1 | 0 |
| Ahlak Felsefesi | 1 | 0 | 1 | 0 |
| Felsefenin İnsan ve Toplum Hayatındaki Rolü | 1 | 0 | 1 | 0 |
| Bilgi Felsefesi | 1 | 1 | 0 | 100 |
| Sanat Felsefesi | 1 | 1 | 0 | 100 |
| Din Kül. ve Ahl. Bil. | S | D | Y | B% |
| Allah İnsan İlişkisi | 2 | 1 | 1 | 50 |
| DİN VE HAYAT | 1 | 0 | 1 | 0 |
| İslam ve İbadet | 1 | 1 | 0 | 100 |
| Bilgi ve İnanç | 1 | 1 | 0 | 100 |

TYT Matematik

| Matematik-1 | S | D | Y | B% |
|---|----------|----------|----------|-----------|
| Rasyonel Sayılar | 1 | 1 | 0 | 100 |
| Dört İşlem Yeteneği | 1 | 0 | 1 | 0 |
| Bölünebilme Kuralları | 1 | 1 | 0 | 100 |
| Tek ve Çift Sayılar | 1 | 0 | 1 | 0 |
| Ardışık Sayılar | 1 | 0 | 1 | 0 |
| Mutlak Değer Özellikleri | 1 | 0 | 1 | 0 |
| Üslü İfadeler | 1 | 1 | 0 | 100 |
| Köklü İfadeler | 1 | 0 | 1 | 0 |
| Aralık Kavramı ve Basit Eşitsizlikler | 1 | 0 | 1 | 0 |
| Oran ve Orantı | 2 | 1 | 1 | 50 |
| Sayı Basamakları | 1 | 0 | 1 | 0 |
| Merkezi Eğitim ve Yayılım Ölçüleri | 1 | 0 | 1 | 0 |
| Öndelik Sayılar | 1 | 1 | 0 | 100 |
| Küme Kavramı ve Kümelerde İşlemler | 1 | 0 | 1 | 0 |
| Birinci Dereceden Bir Bilinmeyenli Denklemler | 1 | 0 | 1 | 0 |
| Periyodik Durumlar | 1 | 0 | 1 | 0 |
| Birinci Dereceden İki Bilinmeyenli Denklemler | 1 | 0 | 1 | 0 |
| Sayı Problemleri | 2 | 1 | 1 | 50 |
| Yaş Problemleri | 1 | 0 | 1 | 0 |
| Rutin Olmayan Problemler | 1 | 0 | 1 | 0 |
| Kesir Problemleri | 1 | 0 | 1 | 0 |
| Yüzde, Kar-Zarar Problemleri | 1 | 0 | 1 | 0 |
| Hareket Problemleri | 1 | 0 | 1 | 0 |
| Grafik Problemleri | 1 | 1 | 0 | 100 |
| Koşullu Önerme ve İki Yönlü Koşullu Önerme | 1 | 0 | 1 | 0 |
| Fonksiyonlarda Bileşke İşlemi | 1 | 1 | 0 | 100 |
| Tekrarlı Permütasyon | 1 | 0 | 1 | 0 |
| Basit Olayların Olasılıkları | 1 | 1 | 0 | 100 |
| Geometri | S | D | Y | B% |
| Üçgende Açılar | 1 | 0 | 1 | 0 |
| Dik Üçgen ve Pisagor Teoremi | 1 | 0 | 0 | 0 |
| Üçgenlerin Benzerliği | 1 | 0 | 0 | 0 |
| Üçgende Alan | 1 | 0 | 1 | 0 |
| Çokgenler | 1 | 0 | 0 | 0 |
| Yamuk | 1 | 0 | 1 | 0 |
| Eşkenar Dörtgen | 1 | 0 | 1 | 0 |
| Kare | 1 | 0 | 0 | 0 |
| Prizmalar | 2 | 0 | 2 | 0 |

TYT Fen

| Fizik | S | D | Y | B% |
|---|----------|----------|----------|-----------|
| Fiziksel Niceliklerin Sınıflandırılması | 1 | 0 | 1 | 0 |
| Kuvvet ve Özellikleri | 1 | 0 | 1 | 0 |
| Su Dalgaları | 1 | 0 | 0 | 0 |
| Isı, Sıcaklık ve İç Enerji | 1 | 0 | 1 | 0 |
| Katı, Sıvı, Gaz Basıncı | 1 | 0 | 1 | 0 |
| Elektrik Yükünün Özellikleri ve Elektrikleşme Çeşitleri | 1 | 0 | 1 | 0 |
| Düzlük Aynalar | 1 | 0 | 1 | 0 |
| Kimya | S | D | Y | B% |
| Kimya Uygulamalarında İş Sağlığı ve Güvenliği | 1 | 0 | 1 | 0 |
| Atomun Yapısı | 1 | 1 | 0 | 100 |

| SINAV SONUÇ BELGESİ | | | | | | | |
|--|-----------|------------|-----------|--------|------|-------|-------|
| VAN / TUŞBA / ŞEHİT FERHAT ARSLAN ANADOLU LİSESİ | | | | | | | |
| Öğrenci | | | | Numara | | Sınıf | |
| EYLÜL CANCAN | | | | 147 | | 11D | |
| Puan Türü | Puan | Genel Ort. | Dereceler | | | | |
| | | | Snf | Kurum | İlçe | İl | Genel |
| TYT | ▼ 217,018 | 286,520 | 4 | 62 | 155 | 275 | 15546 |
| Puanı Hesaplanan: | | | 135 | 278 | 489 | 17964 | |
| Katılımlar: | | | 13 | 143 | 288 | 504 | 18133 |

| Ders | Soru | Doğru | Yanlış | Net | Başarı % | Sınıf Ort. | Kurum Ort. | Genel Ort. |
|-----------------------|------|-------|--------|-------|----------|------------|------------|------------|
| Türkçe | 40 | 18 | 11 | 15,25 | 38 | ▲ 8,54 | ▲ 12,49 | ▼ 24,87 |
| Tarih-1 | 5 | 3 | 1 | 2,75 | 55 | ▲ 1,35 | ▲ 1,38 | ▲ 2,16 |
| Coğrafya-1 | 5 | 3 | 1 | 2,75 | 55 | ▲ 1,21 | ▲ 1,05 | ▲ 1,65 |
| Felsefe | 5 | 2 | 2 | 1,50 | 30 | ▲ 0,12 | ▲ 1,20 | ▼ 2,25 |
| Din Kül. ve Ahl. Bil. | 5 | 3 | 2 | 2,50 | 50 | ▲ 0,96 | ▲ 2,39 | ▼ 3,32 |
| TYT Sosyal | 20 | 11 | 6 | 9,50 | 48 | ▲ 3,63 | ▲ 6,03 | ▲ 9,37 |
| Matematik-1 | 30 | 2 | 4 | 1,00 | 3 | ▼ 3,08 | ▼ 3,71 | ▼ 11,39 |
| Geometri | 10 | 0 | 0 | 0,00 | 0 | ▼ 0,04 | ▼ 0,21 | ▼ 1,16 |
| TYT Matematik | 40 | 2 | 4 | 1,00 | 3 | ▼ 3,12 | ▼ 3,91 | ▼ 12,55 |
| Fizik | 7 | 0 | 2 | -0,50 | -7 | ▼ -0,27 | ▼ -0,15 | ▼ 0,56 |
| Kimya | 7 | 0 | 4 | -1,00 | -14 | ▼ 0,12 | ▼ 0,02 | ▼ 0,89 |
| Biyoloji | 6 | 2 | 3 | 1,25 | 21 | ▲ 0,37 | ▲ 0,49 | ▲ 1,08 |
| TYT Fen | 20 | 2 | 9 | -0,25 | -1 | ▼ 0,21 | ▼ 0,37 | ▼ 2,52 |
| Toplam: | 120 | 33 | 30 | 25,50 | 21 | ▲ 15,50 | ▲ 22,80 | ▼ 49,32 |

| | |
|----------------|--|
| Soru No | 1234567890123456789012345678901234567890 |
| TYT Türkçe | bDBCC eBE AECEeaECddAAEcd be cEe |
| Cevap Anahtarı | A ADBCCABEDAEAECEDEBECBDDAAEEDBCCCAEEDBA |
| TYT Sosyal | DAde d BDCEda CBeEcc |
| Cevap Anahtarı | A DACEEEDBDCBDCACBEBCE |
| TYT Matematik | eD B eed |
| Cevap Anahtarı | A CDCBCDAEABCCDEEBECBEBECCBDBAECEBDAC |
| TYT Fen | ba edcb e EBeb |
| Cevap Anahtarı | A ACCDAAECCDDDBECEEBDA |

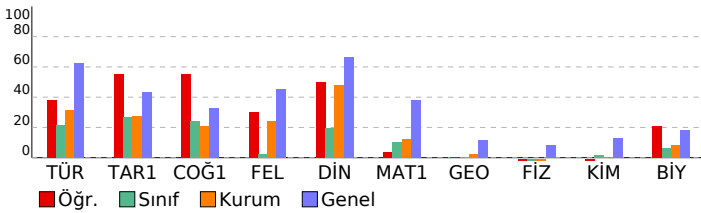

TYT 1. Deneme 2023-2024 (1.Oturum)

| DERSLERE GÖRE BAŞARI ANALİZİ | | | | |
|---|---|---|---|-----|
| TYT Türkçe | | | | |
| Türkçe | S | D | Y | B% |
| Metne Sözcük Yerleştirme | 1 | 0 | 1 | 0 |
| Sözcükte Anlam | 2 | 2 | 0 | 100 |
| Söz Öbeklerinde Anlam | 1 | 1 | 0 | 100 |
| Cümlede Kavramlar | 1 | 1 | 0 | 100 |
| İki Cümleyi Birleştirme | 1 | 0 | 0 | 0 |
| Cümleyi Yorumlama ve Açıklama | 1 | 0 | 1 | 0 |
| Parçadaki Cümlelerin İçerik ve Özellikleri | 1 | 1 | 0 | 100 |
| Ünsüzlerle İlgili Ses Olayları | 1 | 1 | 0 | 100 |
| Sıfat Tamlamaları | 1 | 0 | 0 | 0 |
| Ekler ve Ek Çeşitleri | 1 | 0 | 0 | 0 |
| Cümlelerin Ögeleri - Karma | 1 | 0 | 0 | 0 |
| Noktalamaya İşaretleri - Karma | 2 | 2 | 0 | 100 |
| Bitişik ve Ayrı Yazılan Kelimeler | 1 | 1 | 0 | 100 |
| de'nin, ki'nin ve mi'nin Yazımı | 1 | 1 | 0 | 100 |
| Anlatım Teknikleri | 1 | 0 | 1 | 0 |
| Paragrafa Boş Bırakılan Yerleri Tamamlama | 1 | 0 | 1 | 0 |
| Nasıl Yazmalıyız? | 1 | 1 | 0 | 100 |
| Paragrafta Anlatım Akışı Bozan Cümle | 1 | 1 | 0 | 100 |
| Paragrafa Cümle Yerleştirme | 1 | 0 | 1 | 0 |
| Paragrafı İkiye Ayırma | 1 | 0 | 1 | 0 |
| Paragrafa Yardımcı Düşünceler | 5 | 1 | 1 | 20 |
| Paragrafın Karşılık Olduğu Soruyu Belirleme | 1 | 1 | 0 | 100 |
| Paragrafa Ana Düşünce (Ana Fikir) | 2 | 1 | 1 | 50 |
| Paragrafın Yorumlanması | 5 | 3 | 1 | 60 |
| Paragrafın Konusu | 2 | 0 | 2 | 0 |
| Diyalogun Yorumlanması | 1 | 0 | 0 | 0 |
| Paragrafa Özgü Soru Kökü | 1 | 0 | 0 | 0 |
| Diyaloga Boş Bırakılan Yerleri Tamamlama | 1 | 0 | 0 | 0 |

| TYT Sosyal | | | | |
|---|---|---|----|-----|
| Tarih-1 | S | D | Y | B% |
| Boylardan Devlete | 1 | 1 | 0 | 100 |
| Türklerin İslamiyet'i Kabulü | 1 | 1 | 0 | 100 |
| Mustafa Kemal'in Hayatı | 1 | 0 | 1 | 0 |
| Ekonomi Alanındaki Gelişmeler | 1 | 1 | 0 | 100 |
| Osmanlı'nın Gücü ve Stratejik Rakipleri | 1 | 0 | 0 | 0 |
| Coğrafya-1 | | | | |
| S | D | Y | B% | |
| Doğa ve İnsan Etkileşimi | 1 | 0 | 1 | 0 |
| Dünya'nın Şekli ve Hareketleri | 1 | 0 | 0 | 0 |
| Atmosfer, Hava Durumu ve İklim | 1 | 1 | 0 | 100 |
| Afetlerin Genel Özellikleri | 1 | 1 | 0 | 100 |
| Nüfus Piramitleri | 1 | 1 | 0 | 100 |
| Felsefe | | | | |
| S | D | Y | B% | |
| Felsefi Düşünce | 1 | 0 | 1 | 0 |
| Ahlak Felsefesi | 1 | 1 | 0 | 100 |
| Felsefenin İnsan ve Toplum Hayatındaki Rolü | 1 | 0 | 1 | 0 |
| Bilgi Felsefesi | 1 | 0 | 0 | 0 |
| Sanat Felsefesi | 1 | 1 | 0 | 100 |
| Din Kül. ve Ahl. Bil. | | | | |
| S | D | Y | B% | |
| Allah İnsan İlişkisi | 2 | 1 | 1 | 50 |
| DİN VE HAYAT | 1 | 0 | 1 | 0 |
| İslam ve İbadet | 1 | 1 | 0 | 100 |
| Bilgi ve İnanç | 1 | 1 | 0 | 100 |

| TYT Matematik | | | | |
|---|---|---|----|-----|
| Matematik-1 | S | D | Y | B% |
| Rasyonel Sayılar | 1 | 0 | 1 | 0 |
| Dört İşlem Yeteneği | 1 | 1 | 0 | 100 |
| Bölünebilme Kuralları | 1 | 0 | 0 | 0 |
| Tek ve Çift Sayılar | 1 | 0 | 0 | 0 |
| Ardışık Sayılar | 1 | 1 | 0 | 100 |
| Mutlak Değer Özellikleri | 1 | 0 | 0 | 0 |
| Üslü İfadeler | 1 | 0 | 0 | 0 |
| Köklü İfadeler | 1 | 0 | 0 | 0 |
| Aralık Kavramı ve Basit Eşitsizlikler | 1 | 0 | 0 | 0 |
| Oran ve Orantı | 2 | 0 | 0 | 0 |
| Sayı Basamakları | 1 | 0 | 1 | 0 |
| Merkezi Eğilim ve Yayılm Ölçüleri | 1 | 0 | 1 | 0 |
| Öndelik Sayılar | 1 | 0 | 1 | 0 |
| Küme Kavramı ve Kümelere İşlemler | 1 | 0 | 0 | 0 |
| Birinci Dereceden Bir Bilinmeyenli Denklemler | 1 | 0 | 0 | 0 |
| Periyodik Durumlar | 1 | 0 | 0 | 0 |
| Birinci Dereceden İki Bilinmeyenli Denklemler | 1 | 0 | 0 | 0 |
| Sayı Problemleri | 2 | 0 | 0 | 0 |
| Yaş Problemleri | 1 | 0 | 0 | 0 |
| Rutin Olmayan Problemler | 1 | 0 | 0 | 0 |
| Kesir Problemleri | 1 | 0 | 0 | 0 |
| Yüzde, Kar-Zarar Problemleri | 1 | 0 | 0 | 0 |
| Hareket Problemleri | 1 | 0 | 0 | 0 |
| Grafik Problemleri | 1 | 0 | 0 | 0 |
| Koşullu Önerme ve İki Yönlü Koşullu Önerme | 1 | 0 | 0 | 0 |
| Fonksiyonlarda Bileşke İşlemi | 1 | 0 | 0 | 0 |
| Tekrarlı Permütasyon | 1 | 0 | 0 | 0 |
| Basit Olayların Olasılıkları | 1 | 0 | 0 | 0 |
| Geometri | | | | |
| S | D | Y | B% | |
| Üçgende Açılar | 1 | 0 | 0 | 0 |
| Dik Üçgen ve Pisagor Teoremi | 1 | 0 | 0 | 0 |
| Üçgenlerin Benzerliği | 1 | 0 | 0 | 0 |
| Üçgenin Alanı | 1 | 0 | 0 | 0 |
| Çokgenler | 1 | 0 | 0 | 0 |
| Yamuk | 1 | 0 | 0 | 0 |
| Eşkenar Dörtgen | 1 | 0 | 0 | 0 |
| Kare | 1 | 0 | 0 | 0 |
| Prizmalar | 2 | 0 | 0 | 0 |

| TYT Fen | | | | |
|---|---|---|----|----|
| Fizik | S | D | Y | B% |
| Fiziksel Niceliklerin Sınıflandırılması | 1 | 0 | 1 | 0 |
| Kuvvet ve Özellikleri | 1 | 0 | 1 | 0 |
| Su Dalgaları | 1 | 0 | 0 | 0 |
| Isı, Sıcaklık ve İç Enerji | 1 | 0 | 0 | 0 |
| Katı, Sıvı, Gaz Basıncı | 1 | 0 | 0 | 0 |
| Elektrik Yükünün Özellikleri ve Elektrikleşme Çeşitleri | 1 | 0 | 0 | 0 |
| Düzlük Aynalar | 1 | 0 | 0 | 0 |
| Kimya | | | | |
| S | D | Y | B% | |
| Kimya Uygulamalarında İş Sağlığı ve Güvenliği | 1 | 0 | 1 | 0 |
| Atomun Yapısı | 1 | 0 | 1 | 0 |

| SINAV SONUÇ BELGESİ | | | | | | |
|--|------|------------|-----------|-------|-------|----------|
| VAN / TUŞBA / ŞEHİT FERHAT ARSLAN ANADOLU LİSESİ | | | | | | |
| Öğrenci | | | Numara | | Sınıf | |
| İSMAİL KAPLAN | | | 376 | | 11D | |
| Puan Türü | Puan | Genel Ort. | Dereceler | | | |
| | | | Snf | Kurum | İlçe | İl Genel |
| Netler çok düşük olduğu için herhangi bir puan hesaplanmamıştır. | | | | | | |

Katılımlar: 13 143 288 504 18133

| Ders | Soru | Doğru | Yanlış | Net | Başarı % | Sınıf Ort. | Kurum Ort. | Genel Ort. |
|-----------------------|------|-------|--------|-------|----------|------------|------------|------------|
| Türkçe | 40 | 2 | 23 | -3,75 | -9 | ▼ 8,54 | ▼ 12,49 | ▼ 24,87 |
| Tarih-1 | 5 | 0 | 4 | -1,00 | -20 | ▼ 1,35 | ▼ 1,38 | ▼ 2,16 |
| Coğrafya-1 | 5 | 0 | 3 | -0,75 | -15 | ▼ 1,21 | ▼ 1,05 | ▼ 1,65 |
| Felsefe | 5 | 1 | 2 | 0,50 | 10 | ▲ 0,12 | ▼ 1,20 | ▼ 2,25 |
| Din Kül. ve Ahl. Bil. | 5 | 0 | 3 | -0,75 | -15 | ▼ 0,96 | ▼ 2,39 | ▼ 3,32 |
| TYT Sosyal | 20 | 1 | 12 | -2,00 | -10 | ▼ 3,63 | ▼ 6,03 | ▼ 9,37 |
| Matematik-1 | 30 | 2 | 11 | -0,75 | -3 | ▼ 3,08 | ▼ 3,71 | ▼ 11,39 |
| Geometri | 10 | 0 | 2 | -0,50 | -5 | ▼ 0,04 | ▼ 0,21 | ▼ 1,16 |
| TYT Matematik | 40 | 2 | 13 | -1,25 | -3 | ▼ 3,12 | ▼ 3,91 | ▼ 12,55 |
| Fizik | 7 | 1 | 6 | -0,50 | -7 | ▼ -0,27 | ▼ -0,15 | ▼ 0,56 |
| Kimya | 7 | 1 | 6 | -0,50 | -7 | ▼ 0,12 | ▼ 0,02 | ▼ 0,89 |
| Biyoloji | 6 | 2 | 4 | 1,00 | 17 | ▲ 0,37 | ▲ 0,49 | ▼ 1,08 |
| TYT Fen | 20 | 4 | 16 | 0,00 | 0 | ▼ 0,21 | ▼ 0,37 | ▼ 2,52 |
| Toplam: | 120 | 9 | 64 | -7,00 | -6 | ▼ 15,50 | ▼ 22,80 | ▼ 49,32 |

| | |
|----------------|--|
| Soru No | 1234567890123456789012345678901234567890 |
| TYT Türkçe | beeadCddEc c c ae de b ea c da d a c |
| Cevap Anahtarı | A ADBCCABEDAEAECEDEBECBDDAAEEDBBCCCAEEBDEA |
| TYT Sosyal | ced db eeBa c abd |
| Cevap Anahtarı | A DACEEEBDBCDCACBBECE |
| TYT Matematik | C e e cA d d d ca d b e d e |
| Cevap Anahtarı | A CDCCBCEAEABCCCEBECCEBBEBECBDBAECEBDAC |
| TYT Fen | dbebAcdCbeabdcCdEabc |
| Cevap Anahtarı | A ACCDAAECCDDDBECEEBDA |

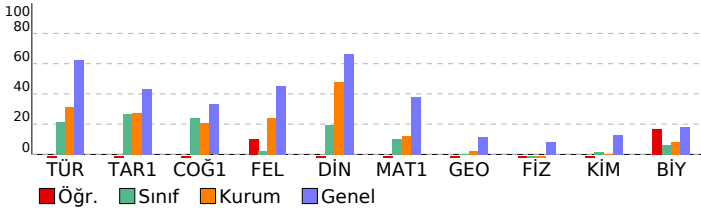

TYT 1. Deneme 2023-2024 (1.Oturum)

| DERSLERE GÖRE BAŞARI ANALİZİ | | | | |
|---|----------|----------|----------|-----------|
| TYT Türkçe | | | | |
| Türkçe | S | D | Y | B% |
| Metne Sözcük Yerleştirme | 1 | 0 | 1 | 0 |
| Sözcükte Anlam | 2 | 0 | 2 | 0 |
| Söz Öbeklerinde Anlam | 1 | 0 | 1 | 0 |
| Cümlede Kavramlar | 1 | 0 | 1 | 0 |
| İki Cümleyi Birleştirme | 1 | 1 | 0 | 100 |
| Cümleyi Yorumlama ve Açıklama | 1 | 0 | 1 | 0 |
| Parçadaki Cümlelerin İçerik ve Özellikleri | 1 | 0 | 1 | 0 |
| Ünsüzlerle İlgili Ses Olayları | 1 | 1 | 0 | 100 |
| Sıfat Tamlamaları | 1 | 0 | 1 | 0 |
| Ekler ve Ek Çeşitleri | 1 | 0 | 0 | 0 |
| Cümlelerin Ögeleri - Karma | 1 | 0 | 1 | 0 |
| Noktalamaya İşaretleri - Karma | 2 | 0 | 0 | 0 |
| Bitişik ve Ayrı Yazılan Kelimeler | 1 | 0 | 1 | 0 |
| de'nin, ki'nin ve mi'nin Yazımı | 1 | 0 | 0 | 0 |
| Anlatım Teknikleri | 1 | 0 | 1 | 0 |
| Paragrafa Boş Bırakılan Yerleri Tamamlama | 1 | 0 | 1 | 0 |
| Nasıl Yazmalıyız? | 1 | 0 | 0 | 0 |
| Paragrafta Anlatım Akışı Bozan Cümle | 1 | 0 | 1 | 0 |
| Paragrafa Cümle Yerleştirme | 1 | 0 | 1 | 0 |
| Paragrafı İkiye Ayırma | 1 | 0 | 0 | 0 |
| Paragrafa Yardımcı Düşünceler | 5 | 0 | 3 | 0 |
| Paragrafın Karşılık Olduğu Soruyu Belirleme | 1 | 0 | 0 | 0 |
| Paragrafa Ana Düşünce (Ana Fikir) | 2 | 0 | 2 | 0 |
| Paragrafın Yorumlanması | 5 | 0 | 3 | 0 |
| Paragrafın Konusu | 2 | 0 | 1 | 0 |
| Diyalogun Yorumlanması | 1 | 0 | 0 | 0 |
| Paragrafa Özgü Soru Kökü | 1 | 0 | 0 | 0 |
| Diyalogta Boş Bırakılan Yerleri Tamamlama | 1 | 0 | 0 | 0 |
| TYT Sosyal | | | | |
| Tarih-1 | S | D | Y | B% |
| Boylardan Devlete | 1 | 0 | 1 | 0 |
| Türklerin İslamiyet'i Kabulü | 1 | 0 | 1 | 0 |
| Mustafa Kemal'in Hayatı | 1 | 0 | 1 | 0 |
| Ekonomi Alanındaki Gelişmeler | 1 | 0 | 0 | 0 |
| Osmanlı'nın Gücü ve Stratejik Rakipleri | 1 | 0 | 1 | 0 |
| Coğrafya-1 | S | D | Y | B% |
| Doğa ve İnsan Etkileşimi | 1 | 0 | 1 | 0 |
| Dünya'nın Şekli ve Hareketleri | 1 | 0 | 0 | 0 |
| Atmosfer, Hava Durumu ve İklim | 1 | 0 | 0 | 0 |
| Afetlerin Genel Özellikleri | 1 | 0 | 1 | 0 |
| Nüfus Piramitleri | 1 | 0 | 1 | 0 |
| Felsefe | S | D | Y | B% |
| Felsefi Düşünce | 1 | 1 | 0 | 100 |
| Ahlak Felsefesi | 1 | 0 | 1 | 0 |
| Felsefenin İnsan ve Toplum Hayatındaki Rolü | 1 | 0 | 0 | 0 |
| Bilgi Felsefesi | 1 | 0 | 1 | 0 |
| Sanat Felsefesi | 1 | 0 | 0 | 0 |
| Din Kül. ve Ahl. Bil. | S | D | Y | B% |
| Allah İnsan İlişkisi | 2 | 0 | 1 | 0 |
| DİN VE HAYAT | 1 | 0 | 0 | 0 |
| İslam ve İbadet | 1 | 0 | 1 | 0 |
| Bilgi ve İnanc | 1 | 0 | 1 | 0 |
| TYT Matematik | | | | |
| Matematik-1 | S | D | Y | B% |
| Rasyonel Sayılar | 1 | 1 | 0 | 100 |
| Dört İşlem Yeteneği | 1 | 0 | 0 | 0 |
| Bölünebilme Kuralları | 1 | 0 | 0 | 0 |
| Tek ve Çift Sayılar | 1 | 0 | 1 | 0 |
| Ardışık Sayılar | 1 | 0 | 0 | 0 |
| Mutlak Değer Özellikleri | 1 | 0 | 0 | 0 |
| Üslü İfadeler | 1 | 0 | 1 | 0 |
| Köklü İfadeler | 1 | 0 | 0 | 0 |
| Aralık Kavramı ve Basit Eşitsizlikler | 1 | 0 | 1 | 0 |
| Oran ve Orantı | 2 | 1 | 0 | 50 |
| Sayı Basamakları | 1 | 0 | 0 | 0 |
| Merkezi Eğilim ve Yayılm Ölçüleri | 1 | 0 | 0 | 0 |
| Öndelik Sayılar | 1 | 0 | 1 | 0 |
| Küme Kavramı ve Kümelere İşlemler | 1 | 0 | 0 | 0 |
| Birinci Dereceden Bir Bilinmeyenli Denklemler | 1 | 0 | 0 | 0 |
| Periyodik Durumlar | 1 | 0 | 1 | 0 |
| Birinci Dereceden İki Bilinmeyenli Denklemler | 1 | 0 | 0 | 0 |
| Sayı Problemleri | 2 | 0 | 1 | 0 |
| Yaş Problemleri | 1 | 0 | 1 | 0 |
| Rutin Olmayan Problemler | 1 | 0 | 0 | 0 |
| Kesir Problemleri | 1 | 0 | 0 | 0 |
| Yüzde, Kar-Zarar Problemleri | 1 | 0 | 1 | 0 |
| Hareket Problemleri | 1 | 0 | 1 | 0 |
| Grafik Problemleri | 1 | 0 | 0 | 0 |
| Koşullu Önerme ve İki Yönlü Koşullu Önerme | 1 | 0 | 0 | 0 |
| Fonksiyonlarda Bileşke İşlemi | 1 | 0 | 1 | 0 |
| Tekrarlı Permütasyon | 1 | 0 | 0 | 0 |
| Basit Olayların Olasılıkları | 1 | 0 | 1 | 0 |
| Geometri | S | D | Y | B% |
| Üçgende Açılar | 1 | 0 | 0 | 0 |
| Dik Üçgen ve Pisagor Teoremi | 1 | 0 | 0 | 0 |
| Üçgenlerin Benzerliği | 1 | 0 | 0 | 0 |
| Üçgenin Alanı | 1 | 0 | 0 | 0 |
| Çokgenler | 1 | 0 | 0 | 0 |
| Yamuk | 1 | 0 | 0 | 0 |
| Eşkenar Dörtgen | 1 | 0 | 1 | 0 |
| Kare | 1 | 0 | 0 | 0 |
| Prizmalar | 2 | 0 | 1 | 0 |
| TYT Fen | | | | |
| Fizik | S | D | Y | B% |
| Fiziksel Niceliklerin Sınıflandırılması | 1 | 0 | 1 | 0 |
| Kuvvet ve Özellikleri | 1 | 0 | 1 | 0 |
| Su Dalgaları | 1 | 0 | 1 | 0 |
| Isı, Sıcaklık ve İç Enerji | 1 | 0 | 1 | 0 |
| Katı, Sıvı, Gaz Basıncı | 1 | 1 | 0 | 100 |
| Elektrik Yükünün Özellikleri ve Elektrikleşme Çeşitleri | 1 | 0 | 1 | 0 |
| Düzlem Aynalar | 1 | 0 | 1 | 0 |
| Kimya | S | D | Y | B% |
| Kimya Uygulamalarında İş Sağlığı ve Güvenliği | 1 | 1 | 0 | 100 |
| Atomun Yapısı | 1 | 0 | 1 | 0 |

| SINAV SONUÇ BELGESİ | | | | | | | |
|--|-----------|------------|-----------|--------|-------|-------|-------|
| VAN / TUŞBA / ŞEHİT FERHAT ARSLAN ANADOLU LİSESİ | | | | | | | |
| Öğrenci | | | | Numara | Sınıf | | |
| KEREM YILDIRIMÇAKAR | | | | 189 | 11D | | |
| Puan Türü | Puan | Genel Ort. | Dereceler | | | | |
| | | | Snf | Kurum | İlçe | İl | Genel |
| TYT | ▲ 287,880 | 286,520 | 2 | 13 | 22 | 74 | 8834 |
| Puanı Hesaplanan: | | | 135 | 278 | 489 | 17964 | |
| Katılımlar: | | | 13 | 143 | 288 | 504 | 18133 |

| Ders | Soru | Doğru | Yanlış | Net | Başarı % | Sınıf Ort. | Kurum Ort. | Genel Ort. |
|-----------------------|------|-------|--------|-------|----------|------------|------------|------------|
| Türkçe | 40 | 30 | 8 | 28,00 | 70 | ▲ 8,54 | ▲ 12,49 | ▲ 24,87 |
| Tarih-1 | 5 | 3 | 1 | 2,75 | 55 | ▲ 1,35 | ▲ 1,38 | ▲ 2,16 |
| Coğrafya-1 | 5 | 4 | 1 | 3,75 | 75 | ▲ 1,21 | ▲ 1,05 | ▲ 1,65 |
| Felsefe | 5 | 1 | 3 | 0,25 | 5 | ▲ 0,12 | ▼ 1,20 | ▼ 2,25 |
| Din Kül. ve Ahl. Bil. | 5 | 3 | 1 | 2,75 | 55 | ▲ 0,96 | ▲ 2,39 | ▼ 3,32 |
| TYT Sosyal | 20 | 11 | 6 | 9,50 | 48 | ▲ 3,63 | ▲ 6,03 | ▲ 9,37 |
| Matematik-1 | 30 | 13 | 6 | 11,50 | 38 | ▲ 3,08 | ▲ 3,71 | ▲ 11,39 |
| Geometri | 10 | 0 | 1 | -0,25 | -3 | ▼ 0,04 | ▼ 0,21 | ▼ 1,16 |
| TYT Matematik | 40 | 13 | 7 | 11,25 | 28 | ▲ 3,12 | ▲ 3,91 | ▼ 12,55 |
| Fizik | 7 | 1 | 1 | 0,75 | 11 | ▲ -0,27 | ▲ -0,15 | ▲ 0,56 |
| Kimya | 7 | 0 | 0 | 0,00 | 0 | ▼ 0,12 | ▼ 0,02 | ▼ 0,89 |
| Biyoloji | 6 | 1 | 4 | 0,00 | 0 | ▼ 0,37 | ▼ 0,49 | ▼ 1,08 |
| TYT Fen | 20 | 2 | 5 | 0,75 | 4 | ▲ 0,21 | ▲ 0,37 | ▼ 2,52 |
| Toplam: | 120 | 56 | 26 | 49,50 | 41 | ▲ 15,50 | ▲ 22,80 | ▲ 49,32 |

| | |
|---------|--|
| Soru No | 1234567890123456789012345678901234567890 |
|---------|--|

| | |
|----------------|--|
| TYT Türkçe | CADBeCBA EDdeAdCECBdCAdDeBaEDC CCEEAEdBD |
| Cevap Anahtarı | B CADBCCBAEEDAEEAECECEBDBABDABEEDCBCEEAABD |

| | |
|----------------|-----------------------|
| TYT Sosyal | C EDeBDCbBd CecE cBB |
| Cevap Anahtarı | B CEEDABDCEBACBDECEBB |

| | |
|----------------|--|
| TYT Matematik | BCD CAEa bC dB CD Be CaBc b |
| Cevap Anahtarı | B BCDCAEACDBACCEBCEBCEBBECCBECADBEEDACEC |

| | |
|----------------|-----------------------|
| TYT Fen | C b E bede |
| Cevap Anahtarı | B CADCEAACDDDEBECDABE |

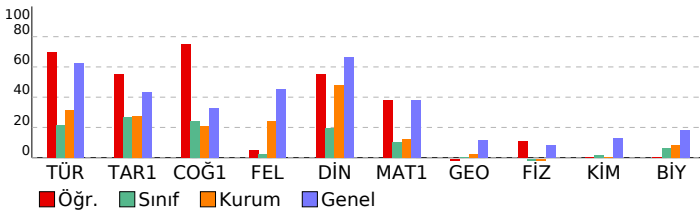

TYT 1. Deneme 2023-2024 (1.Oturum)

| DERSLERE GÖRE BAŞARI ANALİZİ | | | | |
|---|---|---|---|-----|
| TYT Türkçe | | | | |
| Türkçe | S | D | Y | B% |
| Metne Sözcük Yerleştirme | 1 | 1 | 0 | 100 |
| Sözcükte Anlam | 2 | 2 | 0 | 100 |
| Söz Öbeklerinde Anlam | 1 | 1 | 0 | 100 |
| Cümlede Kavramlar | 1 | 1 | 0 | 100 |
| İki Cümleyi Birleştirme | 1 | 0 | 1 | 0 |
| Cümleyi Yorumlama ve Açıklama | 1 | 1 | 0 | 100 |
| Parçadaki Cümlelerin İçerik ve Özellikleri | 1 | 1 | 0 | 100 |
| Ünsüzlerle İlgili Ses Olayları | 1 | 1 | 0 | 100 |
| Sıfat Tamlamaları | 1 | 1 | 0 | 100 |
| Ekler ve Ek Çeşitleri | 1 | 0 | 1 | 0 |
| Cümlelerin Ögeleri - Karma | 1 | 0 | 0 | 0 |
| Noktalamaya İşaretleri - Karma | 2 | 2 | 0 | 100 |
| Bitişik ve Ayrı Yazılan Kelimeler | 1 | 0 | 1 | 0 |
| de'nin, ki'nin ve mi'nin Yazımı | 1 | 1 | 0 | 100 |
| Anlatım Teknikleri | 1 | 1 | 0 | 100 |
| Paragrafa Boş Bırakılan Yerleri Tamamlama | 1 | 0 | 1 | 0 |
| Nasıl Yazmalıyız? | 1 | 1 | 0 | 100 |
| Paragrafta Anlatım Akışı Bozan Cümle | 1 | 1 | 0 | 100 |
| Paragrafa Cümle Yerleştirme | 1 | 1 | 0 | 100 |
| Paragrafı İkiye Ayırma | 1 | 0 | 1 | 0 |
| Paragrafa Yardımcı Düşünceler | 5 | 4 | 1 | 80 |
| Paragrafın Karşılık Olduğu Soruyu Belirleme | 1 | 0 | 1 | 0 |
| Paragrafa Ana Düşünce (Ana Fikir) | 2 | 2 | 0 | 100 |
| Paragrafın Yorumlanması | 5 | 4 | 1 | 80 |
| Paragrafın Konusu | 2 | 2 | 0 | 100 |
| Diyalogun Yorumlanması | 1 | 0 | 0 | 0 |
| Paragrafa Özgü Soru Kökü | 1 | 1 | 0 | 100 |
| Diyalogta Boş Bırakılan Yerleri Tamamlama | 1 | 1 | 0 | 100 |

| TYT Sosyal | | | | |
|---|---|---|---|-----|
| Tarih-1 | S | D | Y | B% |
| Boylardan Devlete | 1 | 1 | 0 | 100 |
| Türklerin İslamiyet'i Kabulü | 1 | 0 | 1 | 0 |
| Mustafa Kemal'in Hayatı | 1 | 1 | 0 | 100 |
| Ekonomi Alanındaki Gelişmeler | 1 | 0 | 0 | 0 |
| Osmanlı'nın Gücü ve Stratejik Rakipleri | 1 | 1 | 0 | 100 |
| Coğrafya-1 | | | | |
| Doğa ve İnsan Etkileşimi | 1 | 0 | 1 | 0 |
| Dünya'nın Şekli ve Hareketleri | 1 | 1 | 0 | 100 |
| Atmosfer, Hava Durumu ve İklim | 1 | 1 | 0 | 100 |
| Afetlerin Genel Özellikleri | 1 | 1 | 0 | 100 |
| Nüfus Piramitleri | 1 | 1 | 0 | 100 |
| Felsefe | | | | |
| Felsefi Düşünce | 1 | 0 | 1 | 0 |
| Ahlak Felsefesi | 1 | 0 | 1 | 0 |
| Felsefenin İnsan ve Toplum Hayatındaki Rolü | 1 | 0 | 1 | 0 |
| Bilgi Felsefesi | 1 | 0 | 0 | 0 |
| Sanat Felsefesi | 1 | 1 | 0 | 100 |
| Din Kül. ve Ahl. Bil. | | | | |
| Allah İnsan İlişkisi | 2 | 1 | 1 | 50 |
| DİN VE HAYAT | 1 | 1 | 0 | 100 |
| İslam ve İbadet | 1 | 1 | 0 | 100 |
| Bilgi ve İnanç | 1 | 0 | 0 | 0 |

| TYT Matematik | | | | |
|---|---|---|---|-----|
| Matematik-1 | S | D | Y | B% |
| Rasyonel Sayılar | 1 | 1 | 0 | 100 |
| Dört İşlem Yeteneği | 1 | 1 | 0 | 100 |
| Bölünebilme Kuralları | 1 | 0 | 0 | 0 |
| Tek ve Çift Sayılar | 1 | 1 | 0 | 100 |
| Ardışık Sayılar | 1 | 1 | 0 | 100 |
| Mutlak Değer Özellikleri | 1 | 1 | 0 | 100 |
| Üslü İfadeler | 1 | 0 | 0 | 0 |
| Kökü İfadeler | 1 | 1 | 0 | 100 |
| Aralık Kavramı ve Basit Eşitsizlikler | 1 | 1 | 0 | 100 |
| Oran ve Orantı | 2 | 0 | 2 | 0 |
| Sayı Basamakları | 1 | 0 | 0 | 0 |
| Merkezi Eğilim ve Yayımlı Ölçüleri | 1 | 0 | 0 | 0 |
| Öndelik Sayılar | 1 | 1 | 0 | 100 |
| Küme Kavramı ve Kümelere İşlemler | 1 | 1 | 0 | 100 |
| Birinci Dereceden Bir Bilinmeyenli Denklemler | 1 | 1 | 0 | 100 |
| Periyodik Durumlar | 1 | 0 | 0 | 0 |
| Birinci Dereceden İki Bilinmeyenli Denklemler | 1 | 0 | 1 | 0 |
| Sayı Problemleri | 2 | 1 | 0 | 50 |
| Yaş Problemleri | 1 | 0 | 0 | 0 |
| Rutin Olmayan Problemler | 1 | 1 | 0 | 100 |
| Kesir Problemleri | 1 | 0 | 0 | 0 |
| Yüzde, Kar-Zarar Problemleri | 1 | 1 | 0 | 100 |
| Hareket Problemleri | 1 | 0 | 0 | 0 |
| Grafik Problemleri | 1 | 0 | 0 | 0 |
| Koşullu Önerme ve İki Yönlü Koşullu Önerme | 1 | 0 | 1 | 0 |
| Fonksiyonlarda Bileşke İşlemi | 1 | 0 | 0 | 0 |
| Tekrarlı Permütasyon | 1 | 0 | 1 | 0 |
| Basit Olayların Olasılıkları | 1 | 1 | 0 | 100 |
| Geometri | | | | |
| Üçgende Açılar | 1 | 0 | 0 | 0 |
| Dik Üçgen ve Pisagor Teoremi | 1 | 0 | 0 | 0 |
| Üçgenlerin Benzerliği | 1 | 0 | 0 | 0 |
| Üçgende Alan | 1 | 0 | 0 | 0 |
| Çokgenler | 1 | 0 | 0 | 0 |
| Yamuk | 1 | 0 | 0 | 0 |
| Eşkenar Dörtgen | 1 | 0 | 0 | 0 |
| Kare | 1 | 0 | 0 | 0 |
| Prizmalar | 2 | 0 | 1 | 0 |

| TYT Fen | | | | |
|---|---|---|---|-----|
| Fizik | S | D | Y | B% |
| Fiziksel Niceliklerin Sınıflandırılması | 1 | 0 | 0 | 0 |
| Kuvvet ve Özellikleri | 1 | 1 | 0 | 100 |
| Su Dalgaları | 1 | 0 | 0 | 0 |
| Isı, Sıcaklık ve İç Enerji | 1 | 0 | 1 | 0 |
| Katı, Sıvı, Gaz Basıncı | 1 | 0 | 0 | 0 |
| Elektrik Yükünün Özellikleri ve Elektrikleşme Çeşitleri | 1 | 0 | 0 | 0 |
| Düzlük Aynalar | 1 | 0 | 0 | 0 |
| Kimya | | | | |
| Kimya Uygulamalarında İş Sağlığı ve Güvenliği | 1 | 0 | 0 | 0 |
| Atomun Yapısı | 1 | 0 | 0 | 0 |

SINAV SONUÇ BELGESİ

VAN / TUŞBA / ŞEHİT FERHAT ARSLAN ANADOLU LİSESİ

| | | |
|------------------|--------|-------|
| Öğrenci | Numara | Sınıf |
| MEHMET CAN BARAN | 55 | 11D |

| Puan Türü | Puan | Genel Ort. | Dereceler | | | | |
|-------------------|-----------|------------|-----------|-------|------|-------|-------|
| | | | Snf | Kurum | İlçe | İl | Genel |
| TYT | ▼ 243,263 | 286,520 | 3 | 34 | 83 | 178 | 13513 |
| Puanı Hesaplanan: | | | 135 | 278 | 489 | 17964 | |
| Katılımlar: | | | 13 | 143 | 288 | 504 | 18133 |

| Ders | Soru | Doğru | Yanlış | Net | Başarı % | Sınıf Ort. | Kurum Ort. | Genel Ort. |
|-----------------------|------|-------|--------|-------|----------|------------|------------|------------|
| Türkçe | 40 | 21 | 15 | 17,25 | 43 | ▲ 8,54 | ▲ 12,49 | ▼ 24,87 |
| Tarih-1 | 5 | 3 | 2 | 2,50 | 50 | ▲ 1,35 | ▲ 1,38 | ▲ 2,16 |
| Coğrafya-1 | 5 | 3 | 2 | 2,50 | 50 | ▲ 1,21 | ▲ 1,05 | ▲ 1,65 |
| Felsefe | 5 | 2 | 3 | 1,25 | 25 | ▲ 0,12 | ▲ 1,20 | ▼ 2,25 |
| Din Kül. ve Ahl. Bil. | 5 | 4 | 1 | 3,75 | 75 | ▲ 0,96 | ▲ 2,39 | ▲ 3,32 |
| TYT Sosyal | 20 | 12 | 8 | 10,00 | 50 | ▲ 3,63 | ▲ 6,03 | ▲ 9,37 |
| Matematik-1 | 30 | 7 | 7 | 5,25 | 18 | ▲ 3,08 | ▲ 3,71 | ▼ 11,39 |
| Geometri | 10 | 0 | 0 | 0,00 | 0 | ▼ 0,04 | ▼ 0,21 | ▼ 1,16 |
| TYT Matematik | 40 | 7 | 7 | 5,25 | 13 | ▲ 3,12 | ▲ 3,91 | ▼ 12,55 |
| Fizik | 7 | 2 | 3 | 1,25 | 18 | ▲ -0,27 | ▲ -0,15 | ▲ 0,56 |
| Kimya | 7 | 0 | 3 | -0,75 | -11 | ▼ 0,12 | ▼ 0,02 | ▼ 0,89 |
| Biyoloji | 6 | 2 | 3 | 1,25 | 21 | ▲ 0,37 | ▲ 0,49 | ▲ 1,08 |
| TYT Fen | 20 | 4 | 9 | 1,75 | 9 | ▲ 0,21 | ▲ 0,37 | ▼ 2,52 |
| Toplam: | 120 | 44 | 39 | 34,25 | 29 | ▲ 15,50 | ▲ 22,80 | ▼ 49,32 |

| | |
|---------|--|
| Soru No | 1234567890123456789012345678901234567890 |
|---------|--|

| | |
|------------|--|
| TYT Türkçe | CADaeCBAdE eEAECddBecA Dda EDCBebcE EbBe |
|------------|--|

| | |
|----------------|---|
| Cevap Anahtarı | B CADBCCBAEEDAEEAECECBDBABDABEEDCBCEEAABD |
|----------------|---|

| | |
|------------|----------------------|
| TYT Sosyal | aEEDdaDCeDceCeeECaBB |
|------------|----------------------|

| | |
|----------------|-----------------------|
| Cevap Anahtarı | B CEEDABDCEBACBDECEBB |
|----------------|-----------------------|

| | |
|---------------|---------------------|
| TYT Matematik | BCDdC Aa cBE e c aa |
|---------------|---------------------|

| | |
|----------------|---|
| Cevap Anahtarı | B BCDCCAECDBACCEBECDECEBBECCBECADBEBDACEC |
|----------------|---|

| | |
|---------|-------------------|
| TYT Fen | adD Eb eeb d DbEa |
|---------|-------------------|

| | |
|----------------|-------------------------|
| Cevap Anahtarı | B CADCEAACCCDDDEBECDAEB |
|----------------|-------------------------|

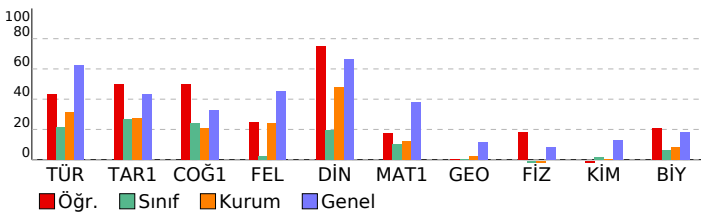

TYT 1. Deneme 2023-2024 (1.Oturum)

DERSLERE GÖRE BAŞARI ANALİZİ

TYT Türkçe

| Türkçe | S | D | Y | B% |
|---|---|---|---|-----|
| Metne Sözcük Yerleştirme | 1 | 1 | 0 | 100 |
| Sözcükte Anlam | 2 | 2 | 0 | 100 |
| Söz Öbeklerinde Anlam | 1 | 0 | 1 | 0 |
| Cümlede Kavramlar | 1 | 1 | 0 | 100 |
| İki Cümleyi Birleştirme | 1 | 0 | 1 | 0 |
| Cümleyi Yorumlama ve Açıklama | 1 | 1 | 0 | 100 |
| Parçadaki Cümlelerin İçerik ve Özellikleri | 1 | 1 | 0 | 100 |
| Ünsüzlerle İlgili Ses Olayları | 1 | 1 | 0 | 100 |
| Sıfat Tamlamaları | 1 | 0 | 0 | 0 |
| Ekler ve Ek Çeşitleri | 1 | 0 | 1 | 0 |
| Cümlelerin Ögeleri - Karma | 1 | 0 | 1 | 0 |
| Noktalamaya İşaretleri - Karma | 2 | 2 | 0 | 100 |
| Bitişik ve Ayrı Yazılan Kelimeler | 1 | 1 | 0 | 100 |
| de'nin, ki'nin ve mi'nin Yazımı | 1 | 1 | 0 | 100 |
| Anlatım Teknikleri | 1 | 0 | 1 | 0 |
| Paragrafa Boş Bırakılan Yerleri Tamamlama | 1 | 0 | 1 | 0 |
| Nasıl Yazmalıyız? | 1 | 0 | 1 | 0 |
| Paragrafta Anlatım Akışı Bozan Cümle | 1 | 0 | 1 | 0 |
| Paragrafa Cümle Yerleştirme | 1 | 1 | 0 | 100 |
| Paragraf İkiye Ayırma | 1 | 0 | 0 | 0 |
| Paragrafa Yardımcı Düşünceler | 5 | 3 | 2 | 60 |
| Paragrafın Karşılık Olduğu Soruyu Belirleme | 1 | 0 | 1 | 0 |
| Paragrafa Ana Düşünce (Ana Fikir) | 2 | 2 | 0 | 100 |
| Paragrafın Yorumlanması | 5 | 2 | 2 | 40 |
| Paragrafın Konusu | 2 | 1 | 1 | 50 |
| Diyaloğun Yorumlanması | 1 | 1 | 0 | 100 |
| Paragrafa Özgü Soru Kökü | 1 | 0 | 1 | 0 |
| Diyaloğa Boş Bırakılan Yerleri Tamamlama | 1 | 0 | 0 | 0 |

TYT Sosyal

| Tarih-1 | S | D | Y | B% |
|---|---|---|---|-----|
| Boylardan Devlete | 1 | 1 | 0 | 100 |
| Türklerin İslamiyet'i Kabulü | 1 | 0 | 1 | 0 |
| Mustafa Kemal'in Hayatı | 1 | 0 | 1 | 0 |
| Ekonomi Alanındaki Gelişmeler | 1 | 1 | 0 | 100 |
| Osmanlı'nın Gücü ve Stratejik Rakipleri | 1 | 1 | 0 | 100 |
| Coğrafya-1 | S | D | Y | B% |
| Doğa ve İnsan Etkileşimi | 1 | 1 | 0 | 100 |
| Dünya'nın Şekli ve Hareketleri | 1 | 0 | 1 | 0 |
| Atmosfer, Hava Durumu ve İklim | 1 | 0 | 1 | 0 |
| Afetlerin Genel Özellikleri | 1 | 1 | 0 | 100 |
| Nüfus Piramitleri | 1 | 1 | 0 | 100 |
| Felsefe | S | D | Y | B% |
| Felsefi Düşünce | 1 | 0 | 1 | 0 |
| Ahlak Felsefesi | 1 | 0 | 1 | 0 |
| Felsefenin İnsan ve Toplum Hayatındaki Rolü | 1 | 1 | 0 | 100 |
| Bilgi Felsefesi | 1 | 0 | 1 | 0 |
| Sanat Felsefesi | 1 | 1 | 0 | 100 |
| Din Kül. ve Ahl. Bil. | S | D | Y | B% |
| Allah İnsan İlişkisi | 2 | 1 | 1 | 50 |
| DİN VE HAYAT | 1 | 1 | 0 | 100 |
| İslam ve İbadet | 1 | 1 | 0 | 100 |
| Bilgi ve İnanç | 1 | 1 | 0 | 100 |

TYT Matematik

| Matematik-1 | S | D | Y | B% |
|---|---|---|---|-----|
| Rasyonel Sayılar | 1 | 1 | 0 | 100 |
| Dört İşlem Yeteneği | 1 | 1 | 0 | 100 |
| Bölünebilme Kuralları | 1 | 0 | 1 | 0 |
| Tek ve Çift Sayılar | 1 | 1 | 0 | 100 |
| Ardışık Sayılar | 1 | 1 | 0 | 100 |
| Mutlak Değer Özellikleri | 1 | 0 | 0 | 0 |
| Üslü İfadeler | 1 | 0 | 0 | 0 |
| Köklü İfadeler | 1 | 0 | 0 | 0 |
| Aralık Kavramı ve Basit Eşitsizlikler | 1 | 0 | 0 | 0 |
| Oran ve Orantı | 2 | 1 | 0 | 50 |
| Sayı Basamakları | 1 | 0 | 0 | 0 |
| Merkezi Eğitim ve Yayılım Ölçüleri | 1 | 0 | 0 | 0 |
| Öndelik Sayılar | 1 | 0 | 1 | 0 |
| Küme Kavramı ve Kümelere İşlemler | 1 | 0 | 0 | 0 |
| Birinci Dereceden Bir Bilinmeyenli Denklemler | 1 | 0 | 0 | 0 |
| Periyodik Durumlar | 1 | 0 | 0 | 0 |
| Birinci Dereceden İki Bilinmeyenli Denklemler | 1 | 0 | 1 | 0 |
| Sayı Problemleri | 2 | 1 | 0 | 50 |
| Yaş Problemleri | 1 | 1 | 0 | 100 |
| Rutin Olmayan Problemler | 1 | 0 | 1 | 0 |
| Kesir Problemleri | 1 | 0 | 0 | 0 |
| Yüzde, Kar-Zarar Problemleri | 1 | 0 | 1 | 0 |
| Hareket Problemleri | 1 | 0 | 0 | 0 |
| Grafik Problemleri | 1 | 0 | 1 | 0 |
| Koşullu Önerme ve İki Yönlü Koşullu Önerme | 1 | 0 | 0 | 0 |
| Fonksiyonlarda Bileşke İşlemi | 1 | 0 | 0 | 0 |
| Tekrarlı Permütasyon | 1 | 0 | 1 | 0 |
| Basit Olayların Olasılıkları | 1 | 0 | 0 | 0 |
| Geometri | S | D | Y | B% |
| Üçgende Açılar | 1 | 0 | 0 | 0 |
| Dik Üçgen ve Pisagor Teoremi | 1 | 0 | 0 | 0 |
| Üçgenlerin Benzerliği | 1 | 0 | 0 | 0 |
| Üçgende Alan | 1 | 0 | 0 | 0 |
| Çokgenler | 1 | 0 | 0 | 0 |
| Yamuk | 1 | 0 | 0 | 0 |
| Eşkenar Dörtgen | 1 | 0 | 0 | 0 |
| Kare | 1 | 0 | 0 | 0 |
| Prizmalar | 2 | 0 | 0 | 0 |

TYT Fen

| Fizik | S | D | Y | B% |
|---|---|---|---|-----|
| Fiziksel Niceliklerin Sınıflandırılması | 1 | 0 | 1 | 0 |
| Kuvvet ve Özellikleri | 1 | 0 | 1 | 0 |
| Su Dalgaları | 1 | 0 | 0 | 0 |
| Isı, Sıcaklık ve İç Enerji | 1 | 1 | 0 | 100 |
| Kabı, Sıvı, Gaz Basıncı | 1 | 0 | 1 | 0 |
| Elektrik Yükünün Özellikleri ve Elektrikleşme Çeşitleri | 1 | 0 | 0 | 0 |
| Düzlük Aynalar | 1 | 1 | 0 | 100 |
| Kimya | S | D | Y | B% |
| Kimya Uygulamalarında İş Sağlığı ve Güvenliği | 1 | 0 | 1 | 0 |
| Atomun Yapısı | 1 | 0 | 0 | 0 |

| SINAV SONUÇ BELGESİ | | | | | | | |
|--|-----------|------------|-----------|--------|------|-------|-------|
| VAN / TUŞBA / ŞEHİT FERHAT ARSLAN ANADOLU LİSESİ | | | | | | | |
| Öğrenci | | | | Numara | | Sınıf | |
| MÜCAHİT YILDIRIM ÇKÇ | | | | 206 | | 11D | |
| Puan Türü | Puan | Genel Ort. | Dereceler | | | | |
| | | | Snf | Kurum | İlçe | İl | Genel |
| TYT | ▼ 161,110 | 286,520 | 7 | 117 | 256 | 451 | 17603 |
| Puanı Hesaplanan: | | | 135 | 278 | 489 | 17964 | |
| Katılımlar: | | | 13 | 143 | 288 | 504 | 18133 |

| Ders | Soru | Doğru | Yanlış | Net | Başarı % | Sınıf Ort. | Kurum Ort. | Genel Ort. |
|-----------------------|------|-------|--------|-------|----------|------------|------------|------------|
| Türkçe | 40 | 11 | 28 | 4,00 | 10 | ▼ 8,54 | ▼ 12,49 | ▼ 24,87 |
| Tarih-1 | 5 | 0 | 5 | -1,25 | -25 | ▼ 1,35 | ▼ 1,38 | ▼ 2,16 |
| Coğrafya-1 | 5 | 1 | 4 | 0,00 | 0 | ▼ 1,21 | ▼ 1,05 | ▼ 1,65 |
| Felsefe | 5 | 0 | 5 | -1,25 | -25 | ▼ 0,12 | ▼ 1,20 | ▼ 2,25 |
| Din Kül. ve Ahl. Bil. | 5 | 1 | 4 | 0,00 | 0 | ▼ 0,96 | ▼ 2,39 | ▼ 3,32 |
| TYT Sosyal | 20 | 2 | 18 | -2,50 | -13 | ▼ 3,63 | ▼ 6,03 | ▼ 9,37 |
| Matematik-1 | 30 | 8 | 22 | 2,50 | 8 | ▼ 3,08 | ▼ 3,71 | ▼ 11,39 |
| Geometri | 10 | 4 | 6 | 2,50 | 25 | ▲ 0,04 | ▲ 0,21 | ▲ 1,16 |
| TYT Matematik | 40 | 12 | 28 | 5,00 | 13 | ▲ 3,12 | ▲ 3,91 | ▼ 12,55 |
| Fizik | 7 | 1 | 6 | -0,50 | -7 | ▼ -0,27 | ▼ -0,15 | ▼ 0,56 |
| Kimya | 7 | 2 | 5 | 0,75 | 11 | ▲ 0,12 | ▲ 0,02 | ▼ 0,89 |
| Biyoloji | 6 | 1 | 5 | -0,25 | -4 | ▼ 0,37 | ▼ 0,49 | ▼ 1,08 |
| TYT Fen | 20 | 4 | 16 | 0,00 | 0 | ▼ 0,21 | ▼ 0,37 | ▼ 2,52 |
| Toplam: | 120 | 29 | 90 | 6,50 | 5 | ▼ 15,50 | ▼ 22,80 | ▼ 49,32 |

| Soru No | 1234567890123456789012345678901234567890 |
|----------------|--|
| TYT Türkçe | bbaCCaAedacEAEcdaa bBcDdebEDcdededacabc |
| Cevap Anahtarı | A ADBCCABEDAEAECEDEBCEBDBAAEEDBCCCAEEDBA |
| TYT Sosyal | cedbdbBeeaadcbBdabc |
| Cevap Anahtarı | A DACEEBDBCEBDBACBCEBE |
| TYT Matematik | CbCeBdeAcbeCdCbdbebCaaedbddaCeDacbCEBeda |
| Cevap Anahtarı | A CDCBCDAEABCCDEEBECBEBECCBDBAECEBDAC |
| TYT Fen | ebbDcdaaCbDbecebaBcd |
| Cevap Anahtarı | A ACCDAAECCDDDBECEEBDA |

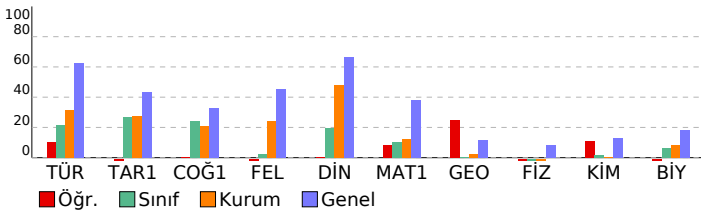

| TYT 1. Deneme 2023-2024 (1.Oturum) |
|------------------------------------|
| DERSLERE GÖRE BAŞARI ANALİZİ |

| TYT Türkçe | S | D | Y | B% |
|---|---|---|---|-----|
| Türkçe | 1 | 0 | 1 | 0 |
| Metne Sözcük Yerleştirme | 1 | 0 | 1 | 0 |
| Sözcükte Anlam | 2 | 1 | 1 | 50 |
| Söz Öbeklerinde Anlam | 1 | 0 | 1 | 0 |
| Cümlede Kavramlar | 1 | 1 | 0 | 100 |
| İki Cümleyi Birleştirme | 1 | 0 | 1 | 0 |
| Cümleyi Yorumlama ve Açıklama | 1 | 1 | 0 | 100 |
| Parçadaki Cümlelerin İçerik ve Özellikleri | 1 | 1 | 0 | 100 |
| Ünsüzlerle İlgili Ses Olayları | 1 | 0 | 1 | 0 |
| Sıfat Tamlamaları | 1 | 0 | 1 | 0 |
| Ekler ve Ek Çeşitleri | 1 | 0 | 1 | 0 |
| Cümlelerin Ögeleri - Karma | 1 | 1 | 0 | 100 |
| Noktalamalı İşaretleri - Karma | 2 | 2 | 0 | 100 |
| Bitişik ve Ayrı Yazılan Kelimeler | 1 | 1 | 0 | 100 |
| de'nin, ki'nin ve mi'nin Yazımı | 1 | 0 | 1 | 0 |
| Anlatım Teknikleri | 1 | 0 | 1 | 0 |
| Paragrafa Boş Bırakılan Yerleri Tamamlama | 1 | 0 | 1 | 0 |
| Nasıl Yazmalıyız? | 1 | 0 | 0 | 0 |
| Paragrafta Anlatım Akışını Bozan Cümle | 1 | 0 | 1 | 0 |
| Paragrafa Cümle Yerleştirme | 1 | 1 | 0 | 100 |
| Paragrafı İkiye Ayırma | 1 | 0 | 1 | 0 |
| Paragrafa Yardımcı Düşünceler | 5 | 1 | 4 | 20 |
| Paragrafın Karşılık Olduğu Soruyu Belirleme | 1 | 0 | 1 | 0 |
| Paragrafa Ana Düşünce (Ana Fikir) | 2 | 0 | 2 | 0 |
| Paragrafın Yorumlanması | 5 | 1 | 4 | 20 |
| Paragrafın Konusu | 2 | 1 | 1 | 50 |
| Diyalogun Yorumlanması | 1 | 0 | 1 | 0 |
| Paragrafa Özgü Soru Kökü | 1 | 0 | 1 | 0 |
| Diyaloga Boş Bırakılan Yerleri Tamamlama | 1 | 0 | 1 | 0 |

| TYT Sosyal | S | D | Y | B% |
|---|---|---|---|-----|
| Tarih-1 | 1 | 0 | 1 | 0 |
| Boylardan Devlete | 1 | 0 | 1 | 0 |
| Türklerin İslamiyet'i Kabulü | 1 | 0 | 1 | 0 |
| Mustafa Kemal'in Hayatı | 1 | 0 | 1 | 0 |
| Ekonomi Alanındaki Gelişmeler | 1 | 0 | 1 | 0 |
| Osmanlı'nın Gücü ve Stratejik Rakipleri | 1 | 0 | 1 | 0 |
| Coğrafya-1 | 1 | 0 | 1 | 0 |
| Doğa ve İnsan Etkileşimi | 1 | 0 | 1 | 0 |
| Dünya'nın Şekli ve Hareketleri | 1 | 0 | 1 | 0 |
| Atmosfer, Hava Durumu ve İklim | 1 | 1 | 0 | 100 |
| Afetlerin Genel Özellikleri | 1 | 0 | 1 | 0 |
| Nüfus Piramitleri | 1 | 0 | 1 | 0 |
| Felsefe | 1 | 0 | 1 | 0 |
| Felsefi Düşünce | 1 | 0 | 1 | 0 |
| Ahlak Felsefesi | 1 | 0 | 1 | 0 |
| Felsefenin İnsan ve Toplum Hayatındaki Rolü | 1 | 0 | 1 | 0 |
| Bilgi Felsefesi | 1 | 0 | 1 | 0 |
| Sanat Felsefesi | 1 | 0 | 1 | 0 |
| Din Kül. ve Ahl. Bil. | 2 | 1 | 1 | 50 |
| Allah İnsan İlişkisi | 1 | 0 | 1 | 0 |
| DİN VE HAYAT | 1 | 0 | 1 | 0 |
| İslam ve İbadet | 1 | 0 | 1 | 0 |
| Bilgi ve İnanç | 1 | 0 | 1 | 0 |

| TYT Matematik | S | D | Y | B% |
|---|---|---|---|-----|
| Matematik-1 | 1 | 1 | 0 | 100 |
| Rasyonel Sayılar | 1 | 1 | 0 | 100 |
| Dört İşlem Yeteneği | 1 | 0 | 1 | 0 |
| Bölünebilme Kuralları | 1 | 1 | 0 | 100 |
| Tek ve Çift Sayılar | 1 | 0 | 1 | 0 |
| Ardışık Sayılar | 1 | 1 | 0 | 100 |
| Mutlak Değer Özellikleri | 1 | 0 | 1 | 0 |
| Üslü İfadeler | 1 | 0 | 1 | 0 |
| Köklü İfadeler | 1 | 1 | 0 | 100 |
| Aralık Kavramı ve Basit Eşitsizlikler | 1 | 0 | 1 | 0 |
| Oran ve Orantı | 2 | 0 | 2 | 0 |
| Sayı Basamakları | 1 | 0 | 1 | 0 |
| Merkezi Eğilim ve Yayımlı Ölçüleri | 1 | 1 | 0 | 100 |
| Öndelik Sayılar | 1 | 0 | 1 | 0 |
| Küme Kavramı ve Kümelere İşlemler | 1 | 1 | 0 | 100 |
| Birinci Dereceden Bir Bilinmeyenli Denklemler | 1 | 0 | 1 | 0 |
| Periyodik Durumlar | 1 | 0 | 1 | 0 |
| Birinci Dereceden İki Bilinmeyenli Denklemler | 1 | 0 | 1 | 0 |
| Sayı Problemleri | 2 | 0 | 2 | 0 |
| Yaş Problemleri | 1 | 0 | 1 | 0 |
| Rutin Olmayan Problemler | 1 | 1 | 0 | 100 |
| Kesir Problemleri | 1 | 0 | 1 | 0 |
| Yüzde, Kar-Zarar Problemleri | 1 | 0 | 1 | 0 |
| Hareket Problemleri | 1 | 0 | 1 | 0 |
| Grafik Problemleri | 1 | 0 | 1 | 0 |
| Koşullu Önerme ve İki Yönlü Koşullu Önerme | 1 | 0 | 1 | 0 |
| Fonksiyonlarda Bileşke İşlemi | 1 | 0 | 1 | 0 |
| Tekrarlı Permütasyon | 1 | 1 | 0 | 100 |
| Basit Olayların Olasılıkları | 1 | 0 | 1 | 0 |
| Geometri | 1 | 1 | 0 | 100 |
| Üçgende Açılar | 1 | 1 | 0 | 100 |
| Dik Üçgen ve Pisagor Teoremi | 1 | 0 | 1 | 0 |
| Üçgenlerin Benzerliği | 1 | 0 | 1 | 0 |
| Üçgende Alan | 1 | 0 | 1 | 0 |
| Çokgenler | 1 | 1 | 0 | 100 |
| Yamuk | 1 | 1 | 0 | 100 |
| Eşkenar Dörtgen | 1 | 1 | 0 | 100 |
| Kare | 1 | 0 | 1 | 0 |
| Prizmalar | 2 | 0 | 2 | 0 |

| TYT Fen | S | D | Y | B% |
|---|---|---|---|-----|
| Fizik | 1 | 0 | 1 | 0 |
| Fiziksel Niceliklerin Sınıflandırılması | 1 | 0 | 1 | 0 |
| Kuvvet ve Özellikleri | 1 | 0 | 1 | 0 |
| Su Dalgaları | 1 | 0 | 1 | 0 |
| Isı, Sıcaklık ve İç Enerji | 1 | 1 | 0 | 100 |
| Katı, Sıvı, Gaz Basıncı | 1 | 0 | 1 | 0 |
| Elektrik Yükünün Özellikleri ve Elektrikleşme Çeşitleri | 1 | 0 | 1 | 0 |
| Düzlük Aynalar | 1 | 0 | 1 | 0 |
| Kimya | 1 | 0 | 1 | 0 |
| Kimya Uygulamalarında İş Sağlığı ve Güvenliği | 1 | 0 | 1 | 0 |
| Atomun Yapısı | 1 | 1 | 0 | 100 |

| SINAV SONUÇ BELGESİ | | | | | | | |
|--|-----------|------------|-----------|--------|------|-------|-------|
| VAN / TUŞBA / ŞEHİT FERHAT ARSLAN ANADOLU LİSESİ | | | | | | | |
| Öğrenci | | | | Numara | | Sınıf | |
| MUHAMMED ALİ IŞIK | | | | 207 | | 11D | |
| Puan Türü | Puan | Genel Ort. | Dereceler | | | | |
| | | | Snf | Kurum | İlçe | İl | Genel |
| TYT | ▼ 155,705 | 286,520 | 8 | 123 | 263 | 470 | 17701 |
| Puanı Hesaplanan: | | | 135 | 278 | 489 | 17964 | |
| Katılımlar: | | | 13 | 143 | 288 | 504 | 18133 |

| Ders | Soru | Doğru | Yanlış | Net | Başarı % | Sınıf Ort. | Kurum Ort. | Genel Ort. |
|------------------------|------|-------|--------|-------|----------|------------|------------|------------|
| Türkçe | 40 | 7 | 30 | -0,50 | -1 | ▼ 8,54 | ▼ 12,49 | ▼ 24,87 |
| Tarih-1 | 5 | 0 | 5 | -1,25 | -25 | ▼ 1,35 | ▼ 1,38 | ▼ 2,16 |
| Coğrafya-1 | 5 | 1 | 4 | 0,00 | 0 | ▼ 1,21 | ▼ 1,05 | ▼ 1,65 |
| Felsefe | 5 | 2 | 3 | 1,25 | 25 | ▲ 0,12 | ▲ 1,20 | ▼ 2,25 |
| Din Kült. ve Ahl. Bil. | 5 | 0 | 5 | -1,25 | -25 | ▼ 0,96 | ▼ 2,39 | ▼ 3,32 |
| TYT Sosyal | 20 | 3 | 17 | -1,25 | -6 | ▼ 3,63 | ▼ 6,03 | ▼ 9,37 |
| Matematik-1 | 30 | 7 | 23 | 1,25 | 4 | ▼ 3,08 | ▼ 3,71 | ▼ 11,39 |
| Geometri | 10 | 5 | 5 | 3,75 | 38 | ▲ 0,04 | ▲ 0,21 | ▲ 1,16 |
| TYT Matematik | 40 | 12 | 28 | 5,00 | 13 | ▲ 3,12 | ▲ 3,91 | ▼ 12,55 |
| Fizik | 7 | 2 | 5 | 0,75 | 11 | ▲ -0,27 | ▲ -0,15 | ▲ 0,56 |
| Kimya | 7 | 2 | 5 | 0,75 | 11 | ▲ 0,12 | ▲ 0,02 | ▼ 0,89 |
| Biyoloji | 6 | 1 | 5 | -0,25 | -4 | ▼ 0,37 | ▼ 0,49 | ▼ 1,08 |
| TYT Fen | 20 | 5 | 15 | 1,25 | 6 | ▲ 0,21 | ▲ 0,37 | ▼ 2,52 |
| Toplam: | 120 | 27 | 90 | 4,50 | 4 | ▼ 15,50 | ▼ 22,80 | ▼ 49,32 |

| | |
|---------|--|
| Soru No | 1234567890123456789012345678901234567890 |
|---------|--|

| | |
|------------|---|
| TYT Türkçe | beeaCCdBEcbEecaEcecacabbA acd dbedccabc |
|------------|---|

| | |
|----------------|--|
| Cevap Anahtarı | A ADBCCABEDAEAECEDEBECBDDAAEEDBBCCCAEEBDEA |
|----------------|--|

| | |
|------------|-----------------------|
| TYT Sosyal | cedbcbdBeeBaCcbcdabac |
|------------|-----------------------|

| | |
|----------------|------------------------|
| Cevap Anahtarı | A DACEEEDBDCBDCACBBECE |
|----------------|------------------------|

| | |
|---------------|--|
| TYT Matematik | CbCCebbedbaCbCebbcdCbaedcdceCeDacbCEBDda |
|---------------|--|

| | |
|----------------|--|
| Cevap Anahtarı | A CDCBCDAEAEBCCDEEBECBEBECCBDBAECEBDAC |
|----------------|--|

| | |
|---------|----------------------|
| TYT Fen | ebbDcAbaCbabBceaaBcd |
|---------|----------------------|

| | |
|----------------|------------------------|
| Cevap Anahtarı | A ACCDAAECCDDDBECEEBDA |
|----------------|------------------------|

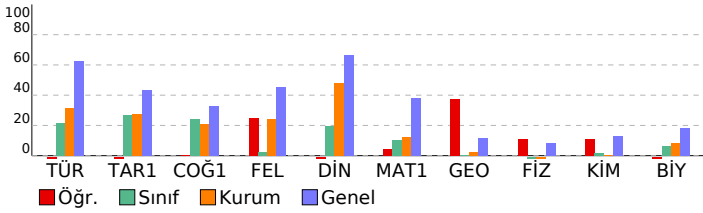

TYT 1. Deneme 2023-2024 (1.Oturum)

DERSLERE GÖRE BAŞARI ANALİZİ

| TYT Türkçe | S | D | Y | B% |
|---|---|---|---|-----|
| Türkçe | 1 | 0 | 1 | 0 |
| Metne Sözcük Yerleştirme | 1 | 0 | 1 | 0 |
| Sözcükte Anlam | 2 | 0 | 2 | 0 |
| Söz Öbeklerinde Anlam | 1 | 0 | 1 | 0 |
| Cümlede Kavramlar | 1 | 1 | 0 | 100 |
| İki Cümleyi Birleştirme | 1 | 1 | 0 | 100 |
| Cümleyi Yorumlama ve Açıklama | 1 | 0 | 1 | 0 |
| Parçadaki Cümlelerin İçerik ve Özellikleri | 1 | 1 | 0 | 100 |
| Ünsüzlerle İlgili Ses Olayları | 1 | 1 | 0 | 100 |
| Sıfat Tamlamaları | 1 | 0 | 1 | 0 |
| Ekler ve Ek Çeşitleri | 1 | 0 | 1 | 0 |
| Cümlelerin Ögeleri - Karma | 1 | 1 | 0 | 100 |
| Noktalamaya İşaretleri - Karma | 2 | 0 | 2 | 0 |
| Bitişik ve Ayrı Yazılan Kelimeler | 1 | 0 | 1 | 0 |
| de'nin, ki'nin ve mi'nin Yazımı | 1 | 1 | 0 | 100 |
| Anlatım Teknikleri | 1 | 0 | 1 | 0 |
| Paragrafa Boş Birakılan Yerleri Tamamlama | 1 | 0 | 1 | 0 |
| Nasıl Yazmalıyız? | 1 | 0 | 1 | 0 |
| Paragrafta Anlatım Akışını Bozan Cümle | 1 | 0 | 1 | 0 |
| Paragrafa Cümle Yerleştirme | 1 | 0 | 1 | 0 |
| Paragrafı İkiye Ayırma | 1 | 0 | 1 | 0 |
| Paragrafa Yardımcı Düşünceler | 5 | 0 | 5 | 0 |
| Paragrafın Karşılık Olduğu Soruyu Belirleme | 1 | 0 | 1 | 0 |
| Paragrafa Ana Düşünce (Ana Fikir) | 2 | 1 | 1 | 50 |
| Paragrafın Yorumlanması | 5 | 0 | 4 | 0 |
| Paragrafın Konusu | 2 | 0 | 1 | 0 |
| Diyalogun Yorumlanması | 1 | 0 | 1 | 0 |
| Paragrafa Özgü Soru Kökü | 1 | 0 | 0 | 0 |
| Diyaloga Boş Birakılan Yerleri Tamamlama | 1 | 0 | 1 | 0 |

TYT Sosyal

| Tarih-1 | S | D | Y | B% |
|---|---|---|---|----|
| Tarih-1 | 1 | 0 | 1 | 0 |
| Boylardan Devlete | 1 | 0 | 1 | 0 |
| Türklerin İslamiyet'i Kabulü | 1 | 0 | 1 | 0 |
| Mustafa Kemal'in Hayatı | 1 | 0 | 1 | 0 |
| Ekonomi Alanındaki Gelişmeler | 1 | 0 | 1 | 0 |
| Osmanlı'nın Gücü ve Stratejik Rakipleri | 1 | 0 | 1 | 0 |

| Coğrafya-1 | S | D | Y | B% |
|--------------------------------|---|---|---|-----|
| Coğrafya-1 | 1 | 0 | 1 | 0 |
| Doğa ve İnsan Etkileşimi | 1 | 0 | 1 | 0 |
| Dünya'nın Şekli ve Hareketleri | 1 | 0 | 1 | 0 |
| Atmosfer, Hava Durumu ve İklim | 1 | 1 | 0 | 100 |
| Afetlerin Genel Özellikleri | 1 | 0 | 1 | 0 |
| Nüfus Piramitleri | 1 | 0 | 1 | 0 |

| Felsefe | S | D | Y | B% |
|---|---|---|---|-----|
| Felsefe | 1 | 1 | 0 | 100 |
| Felsefi Düşünce | 1 | 1 | 0 | 100 |
| Ahlak Felsefesi | 1 | 0 | 1 | 0 |
| Felsefenin İnsan ve Toplum Hayatındaki Rolü | 1 | 1 | 0 | 100 |
| Bilgi Felsefesi | 1 | 0 | 1 | 0 |
| Sanat Felsefesi | 1 | 0 | 1 | 0 |

| Din Kült. ve Ahl. Bil. | S | D | Y | B% |
|-------------------------------|---|---|---|----|
| Din Kült. ve Ahl. Bil. | 2 | 0 | 2 | 0 |
| Allah İnsan İlişkisi | 1 | 0 | 1 | 0 |
| DİN VE HAYAT | 1 | 0 | 1 | 0 |
| İslam ve İbadet | 1 | 0 | 1 | 0 |
| Bilgi ve İnanç | 1 | 0 | 1 | 0 |

TYT Matematik

| Matematik-1 | S | D | Y | B% |
|---|---|---|---|-----|
| Matematik-1 | 1 | 1 | 0 | 100 |
| Rasyonel Sayılar | 1 | 1 | 0 | 100 |
| Dört İşlem Yeteneği | 1 | 0 | 1 | 0 |
| Bölünebilme Kuralları | 1 | 1 | 0 | 100 |
| Tek ve Çift Sayılar | 1 | 1 | 0 | 100 |
| Ardışık Sayılar | 1 | 0 | 1 | 0 |
| Mutlak Değer Özellikleri | 1 | 0 | 1 | 0 |
| Üslü İfadeler | 1 | 0 | 1 | 0 |
| Köklü İfadeler | 1 | 0 | 1 | 0 |
| Aralık Kavramı ve Basit Eşitsizlikler | 1 | 0 | 1 | 0 |
| Oran ve Orantı | 2 | 0 | 2 | 0 |
| Sayı Basamakları | 1 | 0 | 1 | 0 |
| Merkezi Eğilim ve Yayımlı Ölçüleri | 1 | 1 | 0 | 100 |
| Öndelik Sayılar | 1 | 0 | 1 | 0 |
| Küme Kavramı ve Kümelere İşlemler | 1 | 1 | 0 | 100 |
| Birinci Dereceden Bir Bilinmeyenli Denklemler | 1 | 0 | 1 | 0 |
| Periyodik Durumlar | 1 | 0 | 1 | 0 |
| Birinci Dereceden İki Bilinmeyenli Denklemler | 1 | 0 | 1 | 0 |
| Sayı Problemleri | 2 | 0 | 2 | 0 |
| Yaş Problemleri | 1 | 0 | 1 | 0 |
| Rutin Olmayan Problemler | 1 | 1 | 0 | 100 |
| Kesir Problemleri | 1 | 0 | 1 | 0 |
| Yüzde, Kar-Zarar Problemleri | 1 | 0 | 1 | 0 |
| Hareket Problemleri | 1 | 0 | 1 | 0 |
| Grafik Problemleri | 1 | 0 | 1 | 0 |
| Koşullu Önerme ve İki Yönlü Koşullu Önerme | 1 | 0 | 1 | 0 |
| Fonksiyonlarda Bileşke İşlemi | 1 | 0 | 1 | 0 |
| Tekrarlı Permütasyon | 1 | 1 | 0 | 100 |
| Basit Olayların Olasılıkları | 1 | 0 | 1 | 0 |

| Geometri | S | D | Y | B% |
|------------------------------|---|---|---|-----|
| Geometri | 1 | 1 | 0 | 100 |
| Üçgende Açılar | 1 | 1 | 0 | 100 |
| Dik Üçgen ve Pisagor Teoremi | 1 | 0 | 1 | 0 |
| Üçgenlerin Benzerliği | 1 | 0 | 1 | 0 |
| Üçgende Alan | 1 | 0 | 1 | 0 |
| Çokgenler | 1 | 1 | 0 | 100 |
| Yamuk | 1 | 1 | 0 | 100 |
| Eşkenar Dörtgen | 1 | 1 | 0 | 100 |
| Kare | 1 | 1 | 0 | 100 |
| Prizmalar | 2 | 0 | 2 | 0 |

TYT Fen

| Fizik | S | D | Y | B% |
|---|---|---|---|-----|
| Fizik | 1 | 0 | 1 | 0 |
| Fiziksel Niceliklerin Sınıflandırılması | 1 | 0 | 1 | 0 |
| Kuvvet ve Özellikleri | 1 | 0 | 1 | 0 |
| Su Dalgaları | 1 | 0 | 1 | 0 |
| Isı, Sıcaklık ve İç Enerji | 1 | 1 | 0 | 100 |
| Katı, Sıvı, Gaz Basıncı | 1 | 0 | 1 | 0 |
| Elektrik Yükünün Özellikleri ve Elektrikleşme Çeşitleri | 1 | 1 | 0 | 100 |
| Düzlük Aynalar | 1 | 0 | 1 | 0 |

| Kimya | S | D | Y | B% |
|---|---|---|---|-----|
| Kimya | 1 | 0 | 1 | 0 |
| Kimya Uygulamalarında İş Sağlığı ve Güvenliği | 1 | 0 | 1 | 0 |
| Atomun Yapısı | 1 | 1 | 0 | 100 |

| SINAV SONUÇ BELGESİ | | | | | | | |
|--|-----------|------------|-----------|--------|------|-------|-------|
| VAN / TUŞBA / ŞEHİT FERHAT ARSLAN ANADOLU LİSESİ | | | | | | | |
| Öğrenci | | | | Numara | | Sınıf | |
| MUSTAFA AYDOĞDU | | | | 184 | | 11D | |
| Puan Türü | Puan | Genel Ort. | Dereceler | | | | |
| | | | Snf | Kurum | İlçe | İl | Genel |
| TYT | ▼ 208,685 | 286,520 | 5 | 72 | 179 | 308 | 16057 |
| Puanı Hesaplanan: | | | 135 | 278 | 489 | 17964 | |
| Katılımlar: | | | 13 | 143 | 288 | 504 | 18133 |

| Ders | Soru | Doğru | Yanlış | Net | Başarı % | Sınıf Ort. | Kurum Ort. | Genel Ort. |
|-----------------------|------|-------|--------|-------|----------|------------|------------|------------|
| Türkçe | 40 | 20 | 16 | 16,00 | 40 | ▲ 8,54 | ▲ 12,49 | ▼ 24,87 |
| Tarih-1 | 5 | 2 | 3 | 1,25 | 25 | ▼ 1,35 | ▼ 1,38 | ▼ 2,16 |
| Coğrafya-1 | 5 | 1 | 4 | 0,00 | 0 | ▼ 1,21 | ▼ 1,05 | ▼ 1,65 |
| Felsefe | 5 | 0 | 5 | -1,25 | -25 | ▼ 0,12 | ▼ 1,20 | ▼ 2,25 |
| Din Kül. ve Ahl. Bil. | 5 | 3 | 2 | 2,50 | 50 | ▲ 0,96 | ▲ 2,39 | ▼ 3,32 |
| TYT Sosyal | 20 | 6 | 14 | 2,50 | 13 | ▼ 3,63 | ▼ 6,03 | ▼ 9,37 |
| Matematik-1 | 30 | 3 | 1 | 2,75 | 9 | ▼ 3,08 | ▼ 3,71 | ▼ 11,39 |
| Geometri | 10 | 0 | 0 | 0,00 | 0 | ▼ 0,04 | ▼ 0,21 | ▼ 1,16 |
| TYT Matematik | 40 | 3 | 1 | 2,75 | 7 | ▼ 3,12 | ▼ 3,91 | ▼ 12,55 |
| Fizik | 7 | 0 | 5 | -1,25 | -18 | ▼ -0,27 | ▼ -0,15 | ▼ 0,56 |
| Kimya | 7 | 1 | 4 | 0,00 | 0 | ▼ 0,12 | ▼ 0,02 | ▼ 0,89 |
| Biyoloji | 6 | 3 | 1 | 2,75 | 46 | ▲ 0,37 | ▲ 0,49 | ▲ 1,08 |
| TYT Fen | 20 | 4 | 10 | 1,50 | 8 | ▲ 0,21 | ▲ 0,37 | ▼ 2,52 |
| Toplam: | 120 | 33 | 41 | 22,75 | 19 | ▲ 15,50 | ▼ 22,80 | ▼ 49,32 |

| | | | | | | | | |
|----------------|--|---|--|--|--|--|--|--|
| Soru No | 1234567890123456789012345678901234567890 | | | | | | | |
| TYT Türkçe | ADaCCbAB AdCEecEdBceeAEEcacCCCAbEacEd | | | | | | | |
| Cevap Anahtarı | A | ADBCCABEDAEAECEDEBCEBDBAAEEDBBCCCAEBDEA | | | | | | |
| TYT Sosyal | bACaddcacCdcdecaECE | | | | | | | |
| Cevap Anahtarı | A | DACEEEBDBDCBDCACBBECE | | | | | | |
| TYT Matematik | D E B d | | | | | | | |
| Cevap Anahtarı | A | CDCBCDAEABCCDEEBECBEBEBECBDBAECEBDAC | | | | | | |
| TYT Fen | beace Cdbea Cc BD | | | | | | | |
| Cevap Anahtarı | A | ACCDAECCDDDBECEEBDA | | | | | | |

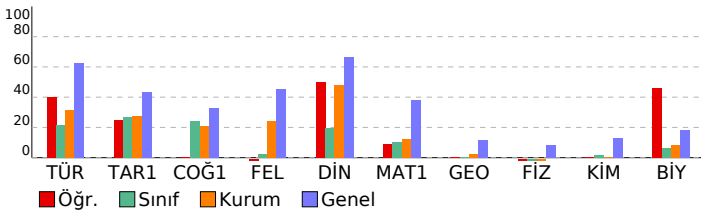

TYT 1. Deneme 2023-2024 (1.Oturum)

| DERSLERE GÖRE BAŞARI ANALİZİ | | | | |
|---|---|---|---|-----|
| TYT Türkçe | | | | |
| Türkçe | S | D | Y | B% |
| Metne Sözcük Yerleştirme | 1 | 1 | 0 | 100 |
| Sözcükte Anlam | 2 | 2 | 0 | 100 |
| Söz Öbeklerinde Anlam | 1 | 0 | 1 | 0 |
| Cümlede Kavramlar | 1 | 1 | 0 | 100 |
| İki Cümleyi Birleştirme | 1 | 0 | 1 | 0 |
| Cümleyi Yorumlama ve Açıklama | 1 | 1 | 0 | 100 |
| Parçadaki Cümlelerin İçerik ve Özellikleri | 1 | 1 | 0 | 100 |
| Ünsüzlerle İlgili Ses Olayları | 1 | 0 | 0 | 0 |
| Sıfat Tamlamaları | 1 | 0 | 0 | 0 |
| Ekler ve Ek Çeşitleri | 1 | 0 | 0 | 0 |
| Cümlelerin Öğeleri - Karma | 1 | 0 | 0 | 0 |
| Noktalamaya İşaretleri - Karma | 2 | 2 | 0 | 100 |
| Bitişik ve Ayrı Yazılan Kelimeler | 1 | 0 | 1 | 0 |
| de'nin, ki'nin ve mi'nin Yazımı | 1 | 1 | 0 | 100 |
| Anlatım Teknikleri | 1 | 0 | 1 | 0 |
| Paragrafa Boş Bırakılan Yerleri Tamamlama | 1 | 0 | 1 | 0 |
| Nasıl Yazmalıyız? | 1 | 1 | 0 | 100 |
| Paragrafta Anlatım Akışı Bozan Cümle | 1 | 0 | 1 | 0 |
| Paragrafa Cümle Yerleştirme | 1 | 1 | 0 | 100 |
| Paragrafı İkiye Ayırma | 1 | 0 | 1 | 0 |
| Paragrafa Yardımcı Düşünceler | 5 | 1 | 4 | 20 |
| Paragrafın Karşılık Olduğu Soruyu Belirleme | 1 | 0 | 1 | 0 |
| Paragrafa Ana Düşünce (Ana Fikir) | 2 | 2 | 0 | 100 |
| Paragrafın Yorumlanması | 5 | 2 | 3 | 40 |
| Paragrafın Konusu | 2 | 2 | 0 | 100 |
| Diyalogun Yorumlanması | 1 | 0 | 1 | 0 |
| Paragrafa Özgü Soru Kökü | 1 | 1 | 0 | 100 |
| Diyaloga Boş Bırakılan Yerleri Tamamlama | 1 | 1 | 0 | 100 |

| TYT Sosyal | | | | |
|---|---|---|---|-----|
| Tarih-1 | S | D | Y | B% |
| Boylardan Devlete | 1 | 0 | 1 | 0 |
| Türklerin İslamiyet'i Kabulü | 1 | 1 | 0 | 100 |
| Mustafa Kemal'in Hayatı | 1 | 1 | 0 | 100 |
| Ekonomi Alanındaki Gelişmeler | 1 | 0 | 1 | 0 |
| Osmanlı'nın Gücü ve Stratejik Rakipleri | 1 | 0 | 1 | 0 |
| Coğrafya-1 | S | D | Y | B% |
| Doğa ve İnsan Etkileşimi | 1 | 0 | 1 | 0 |
| Dünya'nın Şekli ve Hareketleri | 1 | 0 | 1 | 0 |
| Atmosfer, Hava Durumu ve İklim | 1 | 0 | 1 | 0 |
| Afetlerin Genel Özellikleri | 1 | 0 | 1 | 0 |
| Nüfus Piramitleri | 1 | 1 | 0 | 100 |
| Felsefe | S | D | Y | B% |
| Felsefi Düşünce | 1 | 0 | 1 | 0 |
| Ahlak Felsefesi | 1 | 0 | 1 | 0 |
| Felsefenin İnsan ve Toplum Hayatındaki Rolü | 1 | 0 | 1 | 0 |
| Bilgi Felsefesi | 1 | 0 | 1 | 0 |
| Sanat Felsefesi | 1 | 0 | 1 | 0 |
| Din Kül. ve Ahl. Bil. | S | D | Y | B% |
| Allah İnsan İlişkisi | 2 | 1 | 1 | 50 |
| DİN VE HAYAT | 1 | 0 | 1 | 0 |
| İslam ve İbadet | 1 | 1 | 0 | 100 |
| Bilgi ve İnanç | 1 | 1 | 0 | 100 |

| TYT Matematik | | | | |
|---|---|---|---|-----|
| Matematik-1 | S | D | Y | B% |
| Rasyonel Sayılar | 1 | 0 | 0 | 0 |
| Dört İşlem Yeteneği | 1 | 1 | 0 | 100 |
| Bölünebilme Kuralları | 1 | 0 | 0 | 0 |
| Tek ve Çift Sayılar | 1 | 0 | 0 | 0 |
| Ardışık Sayılar | 1 | 0 | 0 | 0 |
| Mutlak Değer Özellikleri | 1 | 0 | 0 | 0 |
| Üslü İfadeler | 1 | 0 | 0 | 0 |
| Köklü İfadeler | 1 | 0 | 0 | 0 |
| Aralık Kavramı ve Basit Eşitsizlikler | 1 | 1 | 0 | 100 |
| Oran ve Orantı | 2 | 0 | 0 | 0 |
| Sayı Basamakları | 1 | 0 | 0 | 0 |
| Merkezi Eğilim ve Yayılm Ölçüleri | 1 | 0 | 0 | 0 |
| Öndelik Sayılar | 1 | 0 | 0 | 0 |
| Küme Kavramı ve Kümelere İşlemler | 1 | 0 | 0 | 0 |
| Birinci Dereceden Bir Bilinmeyenli Denklemler | 1 | 0 | 0 | 0 |
| Periyodik Durumlar | 1 | 0 | 0 | 0 |
| Birinci Dereceden İki Bilinmeyenli Denklemler | 1 | 0 | 0 | 0 |
| Sayı Problemleri | 2 | 1 | 0 | 50 |
| Yaş Problemleri | 1 | 0 | 0 | 0 |
| Rutin Olmayan Problemler | 1 | 0 | 0 | 0 |
| Kesir Problemleri | 1 | 0 | 0 | 0 |
| Yüzde, Kar-Zarar Problemleri | 1 | 0 | 0 | 0 |
| Hareket Problemleri | 1 | 0 | 0 | 0 |
| Grafik Problemleri | 1 | 0 | 0 | 0 |
| Koşullu Önerme ve İki Yönlü Koşullu Önerme | 1 | 0 | 0 | 0 |
| Fonksiyonlarda Bileşke İşlemi | 1 | 0 | 0 | 0 |
| Tekrarlı Permütasyon | 1 | 0 | 0 | 0 |
| Basit Olayların Olasılıkları | 1 | 0 | 1 | 0 |
| Geometri | S | D | Y | B% |
| Üçgende Açılar | 1 | 0 | 0 | 0 |
| Dik Üçgen ve Pisagor Teoremi | 1 | 0 | 0 | 0 |
| Üçgenlerin Benzerliği | 1 | 0 | 0 | 0 |
| Üçgenin Alanı | 1 | 0 | 0 | 0 |
| Çokgenler | 1 | 0 | 0 | 0 |
| Yamuk | 1 | 0 | 0 | 0 |
| Eşkenar Dörtgen | 1 | 0 | 0 | 0 |
| Kare | 1 | 0 | 0 | 0 |
| Prizmalar | 2 | 0 | 0 | 0 |

| TYT Fen | | | | |
|---|---|---|---|-----|
| Fizik | S | D | Y | B% |
| Fiziksel Niceliklerin Sınıflandırılması | 1 | 0 | 1 | 0 |
| Kuvvet ve Özellikleri | 1 | 0 | 1 | 0 |
| Su Dalgaları | 1 | 0 | 1 | 0 |
| Isı, Sıcaklık ve İç Enerji | 1 | 0 | 1 | 0 |
| Katı, Sıvı, Gaz Basıncı | 1 | 0 | 1 | 0 |
| Elektrik Yükünün Özellikleri ve Elektrikleşme Çeşitleri | 1 | 0 | 0 | 0 |
| Düzlük Aynalar | 1 | 0 | 0 | 0 |
| Kimya | S | D | Y | B% |
| Kimya Uygulamalarında İş Sağlığı ve Güvenliği | 1 | 1 | 0 | 100 |
| Atomun Yapısı | 1 | 0 | 1 | 0 |

| SINAV SONUÇ BELGESİ | | | | | | | |
|--|------|-------|--------|-----------|-------|----|-------|
| VAN / TUŞBA / ŞEHİT FERHAT ARSLAN ANADOLU LİSESİ | | | | | | | |
| Öğrenci | | | Numara | | Sınıf | | |
| MUSTAFA CENGİZ | | | 36 | | 11D | | |
| Puan | | Genel | | Dereceler | | | |
| Türü | Puan | Ort. | Snf | Kurum | İlçe | İl | Genel |
| Netler çok düşük olduğu için herhangi bir puan hesaplanmamıştır. | | | | | | | |

Katılımlar: 13 143 288 504 18133

| Ders | Soru | Doğru | Yanlış | Net | Başarı % | Sınıf Ort. | Kurum Ort. | Genel Ort. |
|-----------------------|------|-------|--------|-------|----------|------------|------------|------------|
| Türkçe | 40 | 7 | 31 | -0,75 | -2 | ▼ 8,54 | ▼ 12,49 | ▼ 24,87 |
| Tarih-1 | 5 | 2 | 3 | 1,25 | 25 | ▼ 1,35 | ▼ 1,38 | ▼ 2,16 |
| Coğrafya-1 | 5 | 1 | 4 | 0,00 | 0 | ▼ 1,21 | ▼ 1,05 | ▼ 1,65 |
| Felsefe | 5 | 0 | 5 | -1,25 | -25 | ▼ 0,12 | ▼ 1,20 | ▼ 2,25 |
| Din Kül. ve Ahl. Bil. | 5 | 0 | 5 | -1,25 | -25 | ▼ 0,96 | ▼ 2,39 | ▼ 3,32 |
| TYT Sosyal | 20 | 3 | 17 | -1,25 | -6 | ▼ 3,63 | ▼ 6,03 | ▼ 9,37 |
| Matematik-1 | 30 | 6 | 21 | 0,75 | 3 | ▼ 3,08 | ▼ 3,71 | ▼ 11,39 |
| Geometri | 10 | 0 | 10 | -2,50 | -25 | ▼ 0,04 | ▼ 0,21 | ▼ 1,16 |
| TYT Matematik | 40 | 6 | 31 | -1,75 | -4 | ▼ 3,12 | ▼ 3,91 | ▼ 12,55 |
| Fizik | 7 | 0 | 6 | -1,50 | -21 | ▼ -0,27 | ▼ -0,15 | ▼ 0,56 |
| Kimya | 7 | 2 | 3 | 1,25 | 18 | ▲ 0,12 | ▲ 0,02 | ▲ 0,89 |
| Biyoloji | 6 | 1 | 4 | 0,00 | 0 | ▼ 0,37 | ▼ 0,49 | ▼ 1,08 |
| TYT Fen | 20 | 3 | 13 | -0,25 | -1 | ▼ 0,21 | ▼ 0,37 | ▼ 2,52 |
| Toplam: | 120 | 19 | 92 | -4,00 | -3 | ▼ 15,50 | ▼ 22,80 | ▼ 49,32 |

| | |
|---------|--|
| Soru No | 1234567890123456789012345678901234567890 |
|---------|--|

| | |
|----------------|---|
| TYT Türkçe | CbaDcDddcEcbdcEC aeDebcabeaba eddbdAcA |
| Cevap Anahtarı | B CADBCCBAEEDAEEAECECBDBABDABEEDCBCEAEABD |

| | |
|----------------|-----------------------|
| TYT Sosyal | dEcDbebedBdcdaacbbda |
| Cevap Anahtarı | B CEEDABDCEBACBDECEBB |

| | |
|----------------|---|
| TYT Matematik | eCbCecbbDeACbcedCbdbaa edbdd cbdacadebe |
| Cevap Anahtarı | B BCDCCAECDBACCEBCECEBBECCBECADBEEDACEC |

| | |
|----------------|------------------------|
| TYT Fen | dbeba dC a bEc deAbc |
| Cevap Anahtarı | B CADCEAACDDDEBCECDAEB |

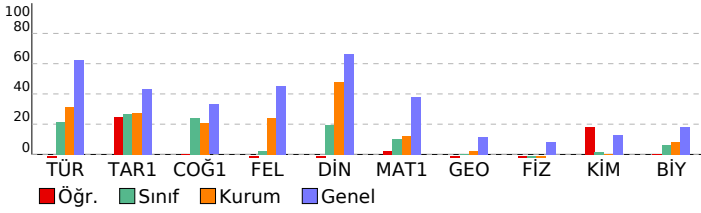

| TYT 1. Deneme 2023-2024 (1.Oturum) |
|------------------------------------|
| DERSLERE GÖRE BAŞARI ANALİZİ |

| TYT Türkçe | S | D | Y | B% |
|---|---|---|---|-----|
| Türkçe | 1 | 0 | 1 | 0 |
| Metne Sözcük Yerleştirme | 1 | 0 | 1 | 0 |
| Sözcükte Anlam | 2 | 1 | 1 | 50 |
| Söz Öbeklerinde Anlam | 1 | 0 | 1 | 0 |
| Cümlede Kavramlar | 1 | 0 | 1 | 0 |
| İki Cümleyi Birleştirme | 1 | 1 | 0 | 100 |
| Cümleyi Yorumlama ve Açıklama | 1 | 0 | 1 | 0 |
| Parçadaki Cümlelerin İçerik ve Özellikleri | 1 | 0 | 1 | 0 |
| Ünsüzlerle İlgili Ses Olayları | 1 | 1 | 0 | 100 |
| Sıfat Tamlamaları | 1 | 0 | 1 | 0 |
| Ekler ve Ek Çeşitleri | 1 | 0 | 1 | 0 |
| Cümlelerin Ögeleri - Karma | 1 | 0 | 1 | 0 |
| Noktalama İşaretleri - Karma | 2 | 1 | 1 | 50 |
| Bitişik ve Ayn Yazılan Kelimeler | 1 | 1 | 0 | 100 |
| de'nin, ki'nin ve mi'nin Yazımı | 1 | 0 | 1 | 0 |
| Anlatım Teknikleri | 1 | 1 | 0 | 100 |
| Paragrafa Boş Bırakılan Yerleri Tamamlama | 1 | 0 | 1 | 0 |
| Nasıl Yazmalıyız? | 1 | 0 | 0 | 0 |
| Paragrafta Anlatım Akışını Bozan Cümle | 1 | 0 | 1 | 0 |
| Paragrafa Cümle Yerleştirme | 1 | 0 | 1 | 0 |
| Paragrafı İkiye Ayırma | 1 | 0 | 1 | 0 |
| Paragrafa Yardımcı Düşünceler | 5 | 1 | 4 | 20 |
| Paragrafın Karşılık Olduğu Soruyu Belirleme | 1 | 0 | 1 | 0 |
| Paragrafa Ana Düşünce (Ana Fikir) | 2 | 0 | 1 | 0 |
| Paragrafın Yorumlanması | 5 | 0 | 5 | 0 |
| Paragrafın Konusu | 2 | 0 | 2 | 0 |
| Diyalogun Yorumlanması | 1 | 0 | 1 | 0 |
| Paragrafa Özgü Soru Kökü | 1 | 0 | 1 | 0 |
| Diyalogta Boş Bırakılan Yerleri Tamamlama | 1 | 0 | 1 | 0 |

| TYT Sosyal | S | D | Y | B% |
|---|---|---|---|-----|
| Tarih-1 | 1 | 1 | 0 | 100 |
| Boylardan Devlete | 1 | 1 | 0 | 100 |
| Türklerin İslamiyet'i Kabulü | 1 | 0 | 1 | 0 |
| Mustafa Kemal'in Hayatı | 1 | 0 | 1 | 0 |
| Ekonomi Alanındaki Gelişmeler | 1 | 1 | 0 | 100 |
| Osmanlı'nın Gücü ve Stratejik Rakipleri | 1 | 0 | 1 | 0 |
| Coğrafya-1 | 1 | 0 | 1 | 0 |
| Doğa ve İnsan Etkileşimi | 1 | 0 | 1 | 0 |
| Dünya'nın Şekli ve Hareketleri | 1 | 1 | 0 | 100 |
| Atmosfer, Hava Durumu ve İklim | 1 | 0 | 1 | 0 |
| Afetlerin Genel Özellikleri | 1 | 0 | 1 | 0 |
| Nüfus Piramitleri | 1 | 0 | 1 | 0 |
| Felsefe | 1 | 0 | 1 | 0 |
| Felsefi Düşünce | 1 | 0 | 1 | 0 |
| Ahlak Felsefesi | 1 | 0 | 1 | 0 |
| Felsefenin İnsan ve Toplum Hayatındaki Rolü | 1 | 0 | 1 | 0 |
| Bilgi Felsefesi | 1 | 0 | 1 | 0 |
| Sanat Felsefesi | 1 | 0 | 1 | 0 |
| Din Kül. ve Ahl. Bil. | 1 | 0 | 1 | 0 |
| Allah İnsan İlişkisi | 2 | 0 | 2 | 0 |
| DİN VE HAYAT | 1 | 0 | 1 | 0 |
| İslam ve İbadet | 1 | 0 | 1 | 0 |
| Bilgi ve İnanc | 1 | 0 | 1 | 0 |

| TYT Matematik | S | D | Y | B% |
|---|---|---|---|-----|
| Matematik-1 | 1 | 1 | 0 | 100 |
| Rasyonel Sayılar | 1 | 1 | 0 | 100 |
| Dört İşlem Yeteneği | 1 | 0 | 1 | 0 |
| Bölünebilme Kuralları | 1 | 1 | 0 | 100 |
| Tek ve Çift Sayılar | 1 | 0 | 1 | 0 |
| Ardışık Sayılar | 1 | 0 | 1 | 0 |
| Mutlak Değer Özellikleri | 1 | 0 | 1 | 0 |
| Üslü İfadeler | 1 | 1 | 0 | 100 |
| Köklü İfadeler | 1 | 0 | 1 | 0 |
| Aralık Kavramı ve Basit Eşitsizlikler | 1 | 0 | 1 | 0 |
| Oran ve Orantı | 2 | 1 | 0 | 50 |
| Sayı Basamakları | 1 | 0 | 1 | 0 |
| Merkezi Eğilim ve Yayımlı Ölçüleri | 1 | 0 | 1 | 0 |
| Öndelik Sayılar | 1 | 1 | 0 | 100 |
| Küme Kavramı ve Kümelere İşlemler | 1 | 1 | 0 | 100 |
| Birinci Dereceden Bir Bilinmeyenli Denklemler | 1 | 0 | 1 | 0 |
| Periyodik Durumlar | 1 | 0 | 1 | 0 |
| Birinci Dereceden İki Bilinmeyenli Denklemler | 1 | 0 | 1 | 0 |
| Sayı Problemleri | 2 | 0 | 2 | 0 |
| Yaş Problemleri | 1 | 0 | 1 | 0 |
| Rutin Olmayan Problemler | 1 | 0 | 1 | 0 |
| Kesir Problemleri | 1 | 0 | 1 | 0 |
| Yüzde, Kar-Zarar Problemleri | 1 | 0 | 1 | 0 |
| Hareket Problemleri | 1 | 0 | 1 | 0 |
| Grafik Problemleri | 1 | 0 | 1 | 0 |
| Koşullu Önerme ve İki Yönlü Koşullu Önerme | 1 | 0 | 0 | 0 |
| Fonksiyonlarda Bileşke İşlemi | 1 | 0 | 0 | 0 |
| Tekrarlı Permütasyon | 1 | 0 | 1 | 0 |
| Basit Olayların Olasılıkları | 1 | 0 | 1 | 0 |

| Geometri | S | D | Y | B% |
|------------------------------|---|---|---|----|
| Üçgende Açılar | 1 | 0 | 1 | 0 |
| Dik Üçgen ve Pisagor Teoremi | 1 | 0 | 1 | 0 |
| Üçgenlerin Benzerliği | 1 | 0 | 1 | 0 |
| Üçgende Alan | 1 | 0 | 1 | 0 |
| Çokgenler | 1 | 0 | 1 | 0 |
| Yamuk | 1 | 0 | 1 | 0 |
| Eşkenar Dörtgen | 1 | 0 | 1 | 0 |
| Kare | 1 | 0 | 1 | 0 |
| Prizmalar | 2 | 0 | 2 | 0 |

| TYT Fen | S | D | Y | B% |
|---|---|---|---|-----|
| Fizik | 1 | 0 | 1 | 0 |
| Fiziksel Niceliklerin Sınıflandırılması | 1 | 0 | 1 | 0 |
| Kuvvet ve Özellikleri | 1 | 0 | 1 | 0 |
| Su Dalgaları | 1 | 0 | 1 | 0 |
| Isı, Sıcaklık ve İç Enerji | 1 | 0 | 1 | 0 |
| Katı, Sıvı, Gaz Basıncı | 1 | 0 | 0 | 0 |
| Elektrik Yükünün Özellikleri ve Elektrikleşme Çeşitleri | 1 | 0 | 1 | 0 |
| Düzlük Aynalar | 1 | 0 | 1 | 0 |
| Kimya | 1 | 0 | 1 | 0 |
| Kimya Uygulamalarında İş Sağlığı ve Güvenliği | 1 | 0 | 0 | 0 |
| Atomun Yapısı | 1 | 1 | 0 | 100 |

| SINAV SONUÇ BELGESİ | | | | | | | |
|--|---------|------------|-----------|--------|------|-------|-------|
| VAN / TUŞBA / ŞEHİT FERHAT ARSLAN ANADOLU LİSESİ | | | | | | | |
| Öğrenci | | | | Numara | | Sınıf | |
| ORHAN ÖNAL | | | | 0 | | 11D | |
| Puan Türü | Puan | Genel Ort. | Dereceler | | | | |
| | | | Snf | Kurum | İlçe | İl | Genel |
| TYT | 152,628 | 286,520 | 10 | 127 | 267 | 476 | 17737 |
| Puanı Hesaplanan: | | | 135 | 278 | 489 | 17964 | |
| Katılımlar: | | | 13 | 143 | 288 | 504 | 18133 |

| Ders | Soru | Doğru | Yanlış | Net | Başarı % | Sınıf Ort. | Kurum Ort. | Genel Ort. |
|-----------------------|------|-------|--------|-------|----------|------------|------------|------------|
| Türkçe | 40 | 9 | 17 | 4,75 | 12 | 8,54 | 12,49 | 24,87 |
| Tarih-1 | 5 | 2 | 2 | 1,50 | 30 | 1,35 | 1,38 | 2,16 |
| Coğrafya-1 | 5 | 2 | 3 | 1,25 | 25 | 1,21 | 1,05 | 1,65 |
| Felsefe | 5 | 0 | 3 | -0,75 | -15 | 0,12 | 1,20 | 2,25 |
| Din Kül. ve Ahl. Bil. | 5 | 0 | 3 | -0,75 | -15 | 0,96 | 2,39 | 3,32 |
| TYT Sosyal | 20 | 4 | 11 | 1,25 | 6 | 3,63 | 6,03 | 9,37 |
| Matematik-1 | 30 | 4 | 14 | 0,50 | 2 | 3,08 | 3,71 | 11,39 |
| Geometri | 10 | 0 | 3 | -0,75 | -8 | 0,04 | 0,21 | 1,16 |
| TYT Matematik | 40 | 4 | 17 | -0,25 | -1 | 3,12 | 3,91 | 12,55 |
| Fizik | 7 | 1 | 5 | -0,25 | -4 | -0,27 | -0,15 | 0,56 |
| Kimya | 7 | 0 | 3 | -0,75 | -11 | 0,12 | 0,02 | 0,89 |
| Biyoloji | 6 | 0 | 4 | -1,00 | -17 | 0,37 | 0,49 | 1,08 |
| TYT Fen | 20 | 1 | 12 | -2,00 | -10 | 0,21 | 0,37 | 2,52 |
| Toplam: | 120 | 18 | 57 | 3,75 | 3 | 15,50 | 22,80 | 49,32 |

| | |
|---------|--|
| Soru No | 1234567890123456789012345678901234567890 |
|---------|--|

| | |
|------------|-------------------------------------|
| TYT Türkçe | eeDeCdeA E c ECB ed bb a cb a AdeBe |
|------------|-------------------------------------|

| | |
|----------------|---|
| Cevap Anahtarı | B CADBCCBAEEDAEECECBDBABDABEEDCBCEEAABD |
|----------------|---|

| | |
|------------|--------------------|
| TYT Sosyal | C cbABeBdBb aacb a |
|------------|--------------------|

| | |
|----------------|-----------------------|
| Cevap Anahtarı | B CEEDABDCEBACBDECEBB |
|----------------|-----------------------|

| | |
|---------------|--------------------------------|
| TYT Matematik | e adecbbd edC d a d ddEC b c d |
|---------------|--------------------------------|

| | |
|----------------|--|
| Cevap Anahtarı | B BCDCCAECDBACCEBCEBCEBBECCBECADBEBDACEC |
|----------------|--|

| | |
|---------|--------------------|
| TYT Fen | dbecD d b bd bd bc |
|---------|--------------------|

| | |
|----------------|--------------------------|
| Cevap Anahtarı | B CADCEAACCCDDDEBCECDAEB |
|----------------|--------------------------|

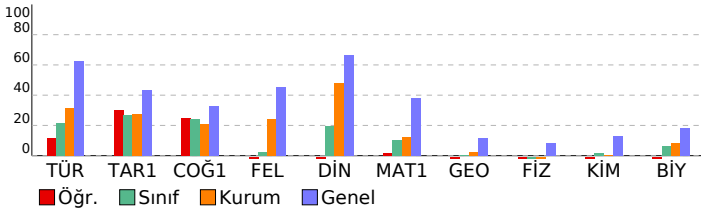

TYT 1. Deneme 2023-2024 (1.Oturum)

| DERSLERE GÖRE BAŞARI ANALİZİ | | | | |
|---|---|---|---|-----|
| TYT Türkçe | | | | |
| Türkçe | S | D | Y | B% |
| Metne Sözcük Yerleştirme | 1 | 0 | 1 | 0 |
| Sözcükte Anlam | 2 | 1 | 1 | 50 |
| Söz Öbeklerinde Anlam | 1 | 0 | 1 | 0 |
| Cümlede Kavramlar | 1 | 0 | 1 | 0 |
| İki Cümleyi Birleştirme | 1 | 1 | 0 | 100 |
| Cümleyi Yorumlama ve Açıklama | 1 | 1 | 0 | 100 |
| Parçadaki Cümlelerin İçerik ve Özellikleri | 1 | 1 | 0 | 0 |
| Ünsüzlerle İlgili Ses Olayları | 1 | 1 | 0 | 100 |
| Sıfat Tamlamaları | 1 | 0 | 0 | 0 |
| Ekler ve Ek Çeşitleri | 1 | 0 | 0 | 0 |
| Cümlelerin Ögeleri - Karma | 1 | 0 | 0 | 0 |
| Noktalamalı İşaretleri - Karma | 2 | 0 | 0 | 0 |
| Bitişik ve Ayrı Yazılan Kelimeler | 1 | 0 | 0 | 0 |
| de'nin, ki'nin ve mi'nin Yazımı | 1 | 0 | 1 | 0 |
| Anlatım Teknikleri | 1 | 0 | 0 | 0 |
| Paragrafa Boş Bırakılan Yerleri Tamamlama | 1 | 0 | 1 | 0 |
| Nasıl Yazmalıyız? | 1 | 1 | 0 | 100 |
| Paragrafta Anlatım Akışı Bozan Cümle | 1 | 1 | 0 | 100 |
| Paragrafa Cümle Yerleştirme | 1 | 1 | 0 | 100 |
| Paragraf İkiye Ayırma | 1 | 0 | 0 | 0 |
| Paragrafa Yardımcı Düşünceler | 5 | 1 | 3 | 20 |
| Paragrafın Karşılık Olduğu Soruyu Belirleme | 1 | 0 | 1 | 0 |
| Paragrafa Ana Düşünce (Ana Fikir) | 2 | 0 | 1 | 0 |
| Paragrafın Yorumlanması | 5 | 0 | 3 | 0 |
| Paragrafın Konusu | 2 | 0 | 0 | 0 |
| Diyalogun Yorumlanması | 1 | 0 | 1 | 0 |
| Paragrafa Özgü Soru Kökü | 1 | 0 | 1 | 0 |
| Diyaloga Boş Bırakılan Yerleri Tamamlama | 1 | 1 | 0 | 100 |

| TYT Sosyal | | | | |
|---|---|---|----|-----|
| Tarih-1 | S | D | Y | B% |
| Boylardan Devlete | 1 | 0 | 1 | 0 |
| Türklerin İslamiyet'i Kabulü | 1 | 1 | 0 | 100 |
| Mustafa Kemal'in Hayatı | 1 | 1 | 0 | 100 |
| Ekonomi Alanındaki Gelişmeler | 1 | 0 | 0 | 0 |
| Osmanlı'nın Gücü ve Stratejik Rakipleri | 1 | 0 | 1 | 0 |
| Coğrafya-1 | | | | |
| S | D | Y | B% | |
| Doğa ve İnsan Etkileşimi | 1 | 0 | 1 | 0 |
| Dünya'nın Şekli ve Hareketleri | 1 | 1 | 0 | 100 |
| Atmosfer, Hava Durumu ve İklim | 1 | 1 | 0 | 100 |
| Afetlerin Genel Özellikleri | 1 | 0 | 1 | 0 |
| Nüfus Piramitleri | 1 | 0 | 1 | 0 |
| Felsefe | | | | |
| S | D | Y | B% | |
| Felsefi Düşünce | 1 | 0 | 1 | 0 |
| Ahlak Felsefesi | 1 | 0 | 1 | 0 |
| Felsefenin İnsan ve Toplum Hayatındaki Rolü | 1 | 0 | 1 | 0 |
| Bilgi Felsefesi | 1 | 0 | 0 | 0 |
| Sanat Felsefesi | 1 | 0 | 0 | 0 |
| Din Kül. ve Ahl. Bil. | | | | |
| S | D | Y | B% | |
| Allah İnsan İlişkisi | 2 | 0 | 0 | 0 |
| DİN VE HAYAT | 1 | 0 | 1 | 0 |
| İslam ve İbadet | 1 | 0 | 1 | 0 |
| Bilgi ve İnanç | 1 | 0 | 1 | 0 |

| TYT Matematik | | | | |
|---|---|---|----|-----|
| Matematik-1 | S | D | Y | B% |
| Rasyonel Sayılar | 1 | 0 | 0 | 0 |
| Dört İşlem Yeteneği | 1 | 0 | 1 | 0 |
| Bölünebilme Kuralları | 1 | 0 | 1 | 0 |
| Tek ve Çift Sayılar | 1 | 0 | 1 | 0 |
| Ardışık Sayılar | 1 | 0 | 1 | 0 |
| Mutlak Değer Özellikleri | 1 | 0 | 1 | 0 |
| Üslü İfadeler | 1 | 1 | 0 | 100 |
| Köklü İfadeler | 1 | 0 | 1 | 0 |
| Aralık Kavramı ve Basit Eşitsizlikler | 1 | 0 | 1 | 0 |
| Oran ve Orantı | 2 | 0 | 1 | 0 |
| Sayı Basamakları | 1 | 0 | 0 | 0 |
| Merkezi Eğilim ve Yayılm Ölçüleri | 1 | 0 | 0 | 0 |
| Öndelik Sayılar | 1 | 0 | 0 | 0 |
| Küme Kavramı ve Kümelere İşlemler | 1 | 1 | 0 | 100 |
| Birinci Dereceden Bir Bilinmeyenli Denklemler | 1 | 0 | 0 | 0 |
| Periyodik Durumlar | 1 | 0 | 1 | 0 |
| Birinci Dereceden İki Bilinmeyenli Denklemler | 1 | 0 | 0 | 0 |
| Sayı Problemleri | 2 | 0 | 1 | 0 |
| Yaş Problemleri | 1 | 0 | 1 | 0 |
| Rutin Olmayan Problemler | 1 | 0 | 0 | 0 |
| Kesir Problemleri | 1 | 0 | 0 | 0 |
| Yüzde, Kar-Zarar Problemleri | 1 | 0 | 0 | 0 |
| Hareket Problemleri | 1 | 0 | 1 | 0 |
| Grafik Problemleri | 1 | 0 | 0 | 0 |
| Koşullu Önerme ve İki Yönlü Koşullu Önerme | 1 | 1 | 0 | 100 |
| Fonksiyonlarda Bileşke İşlemi | 1 | 1 | 0 | 100 |
| Tekrarlı Permütasyon | 1 | 0 | 1 | 0 |
| Basit Olayların Olasılıkları | 1 | 0 | 1 | 0 |
| Geometri | | | | |
| S | D | Y | B% | |
| Üçgende Açılar | 1 | 0 | 1 | 0 |
| Dik Üçgen ve Pisagor Teoremi | 1 | 0 | 0 | 0 |
| Üçgenlerin Benzerliği | 1 | 0 | 0 | 0 |
| Üçgenin Alanı | 1 | 0 | 0 | 0 |
| Çokgenler | 1 | 0 | 0 | 0 |
| Yamuk | 1 | 0 | 0 | 0 |
| Eşkenar Dörtgen | 1 | 0 | 1 | 0 |
| Kare | 1 | 0 | 0 | 0 |
| Prizmalar | 2 | 0 | 1 | 0 |

| TYT Fen | | | | |
|---|---|---|----|-----|
| Fizik | S | D | Y | B% |
| Fiziksel Niceliklerin Sınıflandırılması | 1 | 0 | 1 | 0 |
| Kuvvet ve Özellikleri | 1 | 0 | 1 | 0 |
| Su Dalgaları | 1 | 1 | 0 | 100 |
| Isı, Sıcaklık ve İç Enerji | 1 | 0 | 1 | 0 |
| Katı, Sıvı, Gaz Basıncı | 1 | 0 | 0 | 0 |
| Elektrik Yükünün Özellikleri ve Elektrikleşme Çeşitleri | 1 | 0 | 1 | 0 |
| Düzlük Aynalar | 1 | 0 | 1 | 0 |
| Kimya | | | | |
| S | D | Y | B% | |
| Kimya Uygulamalarında İş Sağlığı ve Güvenliği | 1 | 0 | 1 | 0 |
| Atomun Yapısı | 1 | 0 | 0 | 0 |

| SINAV SONUÇ BELGESİ | | | | | | | |
|--|-------------------|------------|-----------|--------|-------|-----|-------|
| VAN / TUŞBA / ŞEHİT FERHAT ARSLAN ANADOLU LİSESİ | | | | | | | |
| Öğrenci | | | | Numara | Sınıf | | |
| YÜCEL ALPDAĞTAŞ | | | | 15 | 11D | | |
| Puan Türü | Puan | Genel Ort. | Dereceler | | | | |
| | | | Snf | Kurum | İlçe | İl | Genel |
| TYT | ▼ 137,685 | 286,520 | 11 | 134 | 276 | 486 | 17904 |
| | Puanı Hesaplanan: | | | 135 | 278 | 489 | 17964 |
| Katılımlar: | | | 13 | 143 | 288 | 504 | 18133 |

| Ders | Soru | Doğru | Yanlış | Net | Başarı % | Sınıf Ort. | Kurum Ort. | Genel Ort. |
|-----------------------|------|-------|--------|-------|----------|------------|------------|------------|
| Türkçe | 40 | 6 | 30 | -1,50 | -4 | ▼ 8,54 | ▼ 12,49 | ▼ 24,87 |
| Tarih-1 | 5 | 2 | 3 | 1,25 | 25 | ▼ 1,35 | ▼ 1,38 | ▼ 2,16 |
| Coğrafya-1 | 5 | 0 | 5 | -1,25 | -25 | ▼ 1,21 | ▼ 1,05 | ▼ 1,65 |
| Felsefe | 5 | 1 | 4 | 0,00 | 0 | ▼ 0,12 | ▼ 1,20 | ▼ 2,25 |
| Din Kül. ve Ahl. Bil. | 5 | 0 | 5 | -1,25 | -25 | ▼ 0,96 | ▼ 2,39 | ▼ 3,32 |
| TYT Sosyal | 20 | 3 | 17 | -1,25 | -6 | ▼ 3,63 | ▼ 6,03 | ▼ 9,37 |
| Matematik-1 | 30 | 1 | 1 | 0,75 | 3 | ▼ 3,08 | ▼ 3,71 | ▼ 11,39 |
| Geometri | 10 | 0 | 0 | 0,00 | 0 | ▼ 0,04 | ▼ 0,21 | ▼ 1,16 |
| TYT Matematik | 40 | 1 | 1 | 0,75 | 2 | ▼ 3,12 | ▼ 3,91 | ▼ 12,55 |
| Fizik | 7 | 0 | 1 | -0,25 | -4 | ▲ -0,27 | ▼ -0,15 | ▼ 0,56 |
| Kimya | 7 | 1 | 1 | 0,75 | 11 | ▲ 0,12 | ▲ 0,02 | ▼ 0,89 |
| Biyoloji | 6 | 1 | 4 | 0,00 | 0 | ▼ 0,37 | ▼ 0,49 | ▼ 1,08 |
| TYT Fen | 20 | 2 | 6 | 0,50 | 3 | ▲ 0,21 | ▲ 0,37 | ▼ 2,52 |
| Toplam: | 120 | 12 | 54 | -1,50 | -1 | ▼ 15,50 | ▼ 22,80 | ▼ 49,32 |

| | |
|----------------|--|
| Soru No | 1234567890123456789012345678901234567890 |
| TYT Türkçe | eadbaCba baeEadbdadbdebEedcbCCeaaeebA |
| Cevap Anahtarı | A ADBCCABEDAEAECEDEBECBDDAAEEDBCCCAEEDBA |
| TYT Sosyal | DdCbabdacbcCaCeeecbbb |
| Cevap Anahtarı | A DACEEEDBDCBDCACBBECE |
| TYT Matematik | b C |
| Cevap Anahtarı | A CDCBCDAEABCCDEEBECBEBEBECCBDBAECEBDAC |
| TYT Fen | a Ce Cbdc b |
| Cevap Anahtarı | A ACCDAECCDDDBECEEBDA |

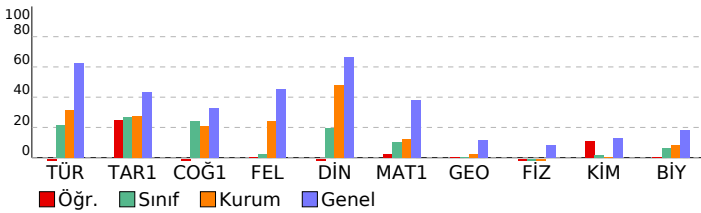

TYT 1. Deneme 2023-2024 (1.Oturum)

| DERSLERE GÖRE BAŞARI ANALİZİ | | | | |
|---|---|---|---|-----|
| TYT Türkçe | | | | |
| Türkçe | S | D | Y | B% |
| Metne Sözcük Yerleştirme | 1 | 0 | 1 | 0 |
| Sözcükte Anlam | 2 | 0 | 2 | 0 |
| Söz Öbeklerinde Anlam | 1 | 0 | 1 | 0 |
| Cümlede Kavramlar | 1 | 0 | 1 | 0 |
| İki Cümleyi Birleştirme | 1 | 1 | 0 | 100 |
| Cümleyi Yorumlama ve Açıklama | 1 | 0 | 1 | 0 |
| Parçadaki Cümlelerin İçerik ve Özellikleri | 1 | 0 | 1 | 0 |
| Ünsüzlerle İlgili Ses Olayları | 1 | 0 | 0 | 0 |
| Sıfat Tamlamaları | 1 | 0 | 0 | 0 |
| Ekler ve Ek Çeşitleri | 1 | 0 | 0 | 0 |
| Cümlelerin Öğeleri - Karma | 1 | 0 | 0 | 0 |
| Noktalamalı İşaretleri - Karma | 2 | 0 | 2 | 0 |
| Bitişik ve Ayrı Yazılan Kelimeler | 1 | 0 | 1 | 0 |
| de'nin, ki'nin ve mi'nin Yazımı | 1 | 1 | 0 | 100 |
| Anlatım Teknikleri | 1 | 0 | 1 | 0 |
| Paragrafa Boş Birakılan Yerleri Tamamlama | 1 | 0 | 1 | 0 |
| Nasıl Yazmalıyız? | 1 | 0 | 1 | 0 |
| Paragrafta Anlatım Akışı Bozan Cümle | 1 | 0 | 1 | 0 |
| Paragrafa Cümle Yerleştirme | 1 | 0 | 1 | 0 |
| Paragrafı İkiye Ayırma | 1 | 0 | 1 | 0 |
| Paragrafa Yardımcı Düşünceler | 5 | 1 | 4 | 20 |
| Paragrafın Karşılık Olduğu Soruyu Belirleme | 1 | 0 | 1 | 0 |
| Paragrafa Ana Düşünce (Ana Fikir) | 2 | 1 | 1 | 50 |
| Paragrafın Yorumlanması | 5 | 0 | 5 | 0 |
| Paragrafın Konusu | 2 | 2 | 0 | 100 |
| Diyalogun Yorumlanması | 1 | 0 | 1 | 0 |
| Paragrafa Özgü Soru Kökü | 1 | 0 | 1 | 0 |
| Diyaloga Boş Birakılan Yerleri Tamamlama | 1 | 0 | 1 | 0 |

| TYT Sosyal | | | | |
|---|---|---|---|-----|
| Tarih-1 | S | D | Y | B% |
| Boylardan Devlete | 1 | 1 | 0 | 100 |
| Türklerin İslamiyet'i Kabulü | 1 | 0 | 1 | 0 |
| Mustafa Kemal'in Hayatı | 1 | 1 | 0 | 100 |
| Ekonomi Alanındaki Gelişmeler | 1 | 0 | 1 | 0 |
| Osmanlı'nın Gücü ve Stratejik Rakipleri | 1 | 0 | 1 | 0 |
| Coğrafya-1 | S | D | Y | B% |
| Doğa ve İnsan Etkileşimi | 1 | 0 | 1 | 0 |
| Dünya'nın Şekli ve Hareketleri | 1 | 0 | 1 | 0 |
| Atmosfer, Hava Durumu ve İklim | 1 | 0 | 1 | 0 |
| Afetlerin Genel Özellikleri | 1 | 0 | 1 | 0 |
| Nüfus Piramitleri | 1 | 0 | 1 | 0 |
| Felsefe | S | D | Y | B% |
| Felsefi Düşünce | 1 | 0 | 1 | 0 |
| Ahlak Felsefesi | 1 | 0 | 1 | 0 |
| Felsefenin İnsan ve Toplum Hayatındaki Rolü | 1 | 1 | 0 | 100 |
| Bilgi Felsefesi | 1 | 0 | 1 | 0 |
| Sanat Felsefesi | 1 | 0 | 1 | 0 |
| Din Kül. ve Ahl. Bil. | S | D | Y | B% |
| Allah İnsan İlişkisi | 2 | 0 | 2 | 0 |
| DİN VE HAYAT | 1 | 0 | 1 | 0 |
| İslam ve İbadet | 1 | 0 | 1 | 0 |
| Bilgi ve İnanç | 1 | 0 | 1 | 0 |

| TYT Matematik | | | | |
|---|---|---|---|-----|
| Matematik-1 | S | D | Y | B% |
| Rasyonel Sayılar | 1 | 0 | 0 | 0 |
| Dört İşlem Yeteneği | 1 | 0 | 0 | 0 |
| Bölünebilme Kuralları | 1 | 0 | 0 | 0 |
| Tek ve Çift Sayılar | 1 | 0 | 0 | 0 |
| Ardışık Sayılar | 1 | 0 | 0 | 0 |
| Mutlak Değer Özellikleri | 1 | 0 | 0 | 0 |
| Üslü İfadeler | 1 | 0 | 0 | 0 |
| Köklü İfadeler | 1 | 0 | 0 | 0 |
| Aralık Kavramı ve Basit Eşitsizlikler | 1 | 0 | 0 | 0 |
| Oran ve Orantı | 2 | 0 | 0 | 0 |
| Sayı Basamakları | 1 | 0 | 0 | 0 |
| Merkezi Eğilim ve Yayımlı Ölçüleri | 1 | 0 | 0 | 0 |
| Öndelik Sayılar | 1 | 0 | 0 | 0 |
| Küme Kavramı ve Kümelere İşlemler | 1 | 0 | 0 | 0 |
| Birinci Dereceden Bir Bilinmeyenli Denklemler | 1 | 0 | 1 | 0 |
| Periyodik Durumlar | 1 | 0 | 0 | 0 |
| Birinci Dereceden İki Bilinmeyenli Denklemler | 1 | 0 | 0 | 0 |
| Sayı Problemleri | 2 | 0 | 0 | 0 |
| Yaş Problemleri | 1 | 0 | 0 | 0 |
| Rutin Olmayan Problemler | 1 | 0 | 0 | 0 |
| Kesir Problemleri | 1 | 0 | 0 | 0 |
| Yüzde, Kar-Zarar Problemleri | 1 | 0 | 0 | 0 |
| Hareket Problemleri | 1 | 0 | 0 | 0 |
| Grafik Problemleri | 1 | 0 | 0 | 0 |
| Koşullu Önerme ve İki Yönlü Koşullu Önerme | 1 | 0 | 0 | 0 |
| Fonksiyonlarda Bileşke İşlemi | 1 | 0 | 0 | 0 |
| Tekrarlı Permütasyon | 1 | 1 | 0 | 100 |
| Basit Olayların Olasılıkları | 1 | 0 | 0 | 0 |
| Geometri | S | D | Y | B% |
| Üçgende Açılar | 1 | 0 | 0 | 0 |
| Dik Üçgen ve Pisagor Teoremi | 1 | 0 | 0 | 0 |
| Üçgenlerin Benzerliği | 1 | 0 | 0 | 0 |
| Üçgenin Alanı | 1 | 0 | 0 | 0 |
| Çokgenler | 1 | 0 | 0 | 0 |
| Yamuk | 1 | 0 | 0 | 0 |
| Eşkenar Dörtgen | 1 | 0 | 0 | 0 |
| Kare | 1 | 0 | 0 | 0 |
| Prizmalar | 2 | 0 | 0 | 0 |

| TYT Fen | | | | |
|---|---|---|---|-----|
| Fizik | S | D | Y | B% |
| Fiziksel Niceliklerin Sınıflandırılması | 1 | 0 | 0 | 0 |
| Kuvvet ve Özellikleri | 1 | 0 | 1 | 0 |
| Su Dalgaları | 1 | 0 | 0 | 0 |
| Isı, Sıcaklık ve İç Enerji | 1 | 0 | 0 | 0 |
| Katı, Sıvı, Gaz Basıncı | 1 | 0 | 0 | 0 |
| Elektrik Yükünün Özellikleri ve Elektrikleşme Çeşitleri | 1 | 0 | 0 | 0 |
| Düzlük Aynalar | 1 | 0 | 0 | 0 |
| Kimya | S | D | Y | B% |
| Kimya Uygulamalarında İş Sağlığı ve Güvenliği | 1 | 1 | 0 | 100 |
| Atomun Yapısı | 1 | 0 | 1 | 0 |

| SINAV SONUÇ BELGESİ | | | | | | | | |
|--|-----------|------------|-----------|--------|-------|-----|-------|-------|
| VAN / TUŞBA / ŞEHİT FERHAT ARSLAN ANADOLU LİSESİ | | | | | | | | |
| Öğrenci | | | | Numara | Sınıf | | | |
| BARZAN İŞİK | | | | 25 | 11F | | | |
| Puan Türü | Puan | Genel Ort. | Dereceler | | | | | |
| | | | Snf | Kurum | İlçe | İl | Genel | |
| TYT | ▼ 256,153 | 286,520 | 3 | 28 | 63 | 142 | 12251 | |
| Puanı Hesaplanan: | | | | 135 | 278 | 489 | 17964 | |
| Katılımlar: | | | | 9 | 143 | 288 | 504 | 18133 |

| Ders | Soru | Doğru | Yanlış | Net | Başarı % | Sınıf Ort. | Kurum Ort. | Genel Ort. |
|-----------------------|------|-------|--------|-------|----------|------------|------------|------------|
| Türkçe | 40 | 29 | 5 | 27,75 | 69 | ▲ 16,86 | ▲ 12,49 | ▲ 24,87 |
| Tarih-1 | 5 | 3 | 2 | 2,50 | 50 | ▲ 2,14 | ▲ 1,38 | ▲ 2,16 |
| Coğrafya-1 | 5 | 2 | 0 | 2,00 | 40 | ▲ 1,22 | ▲ 1,05 | ▲ 1,65 |
| Felsefe | 5 | 2 | 0 | 2,00 | 40 | ▲ 1,14 | ▲ 1,20 | ▼ 2,25 |
| Din Kül. ve Ahl. Bil. | 5 | 3 | 1 | 2,75 | 55 | ▲ 2,61 | ▲ 2,39 | ▼ 3,32 |
| TYT Sosyal | 20 | 10 | 3 | 9,25 | 46 | ▲ 7,11 | ▲ 6,03 | ▼ 9,37 |
| Matematik-1 | 30 | 3 | 2 | 2,50 | 8 | ▼ 5,36 | ▼ 3,71 | ▼ 11,39 |
| Geometri | 10 | 0 | 0 | 0,00 | 0 | ▼ 0,17 | ▼ 0,21 | ▼ 1,16 |
| TYT Matematik | 40 | 3 | 2 | 2,50 | 6 | ▼ 5,53 | ▼ 3,91 | ▼ 12,55 |
| Fizik | 7 | 0 | 0 | 0,00 | 0 | ▲ -0,42 | ▲ -0,15 | ▼ 0,56 |
| Kimya | 7 | 0 | 1 | -0,25 | -4 | ▼ -0,14 | ▼ 0,02 | ▼ 0,89 |
| Biyoloji | 6 | 0 | 1 | -0,25 | -4 | ▼ 0,42 | ▼ 0,49 | ▼ 1,08 |
| TYT Fen | 20 | 0 | 2 | -0,50 | -3 | ▼ -0,14 | ▼ 0,37 | ▼ 2,52 |
| Toplam: | 120 | 42 | 12 | 39,00 | 33 | ▲ 29,36 | ▲ 22,80 | ▼ 49,32 |

| | |
|---------|--|
| Soru No | 1234567890123456789012345678901234567890 |
|---------|--|

| | |
|------------|--------------------------------------|
| TYT Türkçe | ADBBcAaBE a DBEbBBDCaEEDBBCCCAEEBDEA |
|------------|--------------------------------------|

| | |
|----------------|--|
| Cevap Anahtarı | A ADBCCABEDAEAECEDEBECBDBAAEEDBBCCCAEEBDEA |
|----------------|--|

| | |
|------------|------------------|
| TYT Sosyal | DAaEdE D DC cBEC |
|------------|------------------|

| | |
|----------------|-------------------------|
| Cevap Anahtarı | A DACEEEBDBDCBDCACBBECE |
|----------------|-------------------------|

| | |
|---------------|---------|
| TYT Matematik | e E BEe |
|---------------|---------|

| | |
|----------------|--|
| Cevap Anahtarı | A CDCCBCEAEABCCCEEBECBEBECCBDBAECEBDAC |
|----------------|--|

| | |
|---------|-----|
| TYT Fen | d a |
|---------|-----|

| | |
|----------------|------------------------|
| Cevap Anahtarı | A ACCDAAECCDDDBECEEBDA |
|----------------|------------------------|

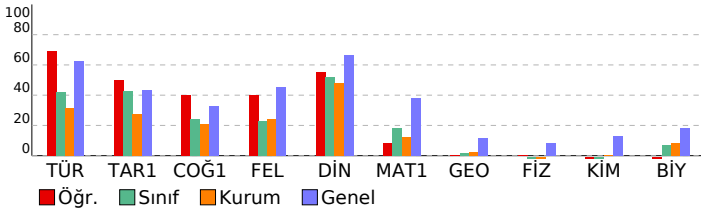

| TYT 1. Deneme 2023-2024 (1.Oturum) | | | | |
|------------------------------------|--|--|--|--|
| DERSLERE GÖRE BAŞARI ANALİZİ | | | | |

| TYT Türkçe | | | | |
|---|---|---|---|-----|
| Türkçe | S | D | Y | B% |
| Metne Sözcük Yerleştirme | 1 | 1 | 0 | 100 |
| Sözcükte Anlam | 2 | 1 | 1 | 50 |
| Söz Öbeklerinde Anlam | 1 | 1 | 0 | 100 |
| Cümlede Kavramlar | 1 | 1 | 0 | 100 |
| İki Cümleyi Birleştirme | 1 | 0 | 1 | 0 |
| Cümleyi Yorumlama ve Açıklama | 1 | 1 | 0 | 100 |
| Parçadaki Cümlelerin İçerik ve Özellikleri | 1 | 1 | 0 | 100 |
| Ünsüzlerle İlgili Ses Olayları | 1 | 1 | 0 | 100 |
| Sıfat Tamlamaları | 1 | 0 | 0 | 0 |
| Ekler ve Ek Çeşitleri | 1 | 0 | 0 | 0 |
| Cümlelerin Öğeleri - Karma | 1 | 0 | 1 | 0 |
| Noktalamaya İşaretleri - Karma | 2 | 0 | 0 | 0 |
| Bitişik ve Ayrı Yazılan Kelimeler | 1 | 0 | 0 | 0 |
| de'nin, ki'nin ve mi'nin Yazımı | 1 | 0 | 0 | 0 |
| Anlatım Teknikleri | 1 | 1 | 0 | 100 |
| Paragrafa Boş Bırakılan Yerleri Tamamlama | 1 | 1 | 0 | 100 |
| Nasıl Yazmalıyız? | 1 | 1 | 0 | 100 |
| Paragrafta Anlatım Akışı Bozan Cümle | 1 | 0 | 1 | 0 |
| Paragrafa Cümle Yerleştirme | 1 | 1 | 0 | 100 |
| Paragraf İkiye Ayırma | 1 | 1 | 0 | 100 |
| Paragrafa Yardımcı Düşünceler | 5 | 5 | 0 | 100 |
| Paragrafın Karşılık Olduğu Soruyu Belirleme | 1 | 0 | 1 | 0 |
| Paragrafa Ana Düşünce (Ana Fikir) | 2 | 2 | 0 | 100 |
| Paragrafın Yorumlanması | 5 | 5 | 0 | 100 |
| Paragrafın Konusu | 2 | 2 | 0 | 100 |
| Diyaloğun Yorumlanması | 1 | 1 | 0 | 100 |
| Paragrafa Özgü Soru Kökü | 1 | 1 | 0 | 100 |
| Diyaloğa Boş Bırakılan Yerleri Tamamlama | 1 | 1 | 0 | 100 |

| TYT Sosyal | | | | |
|------------|---|---|---|----|
| Tarih-1 | S | D | Y | B% |

| | | | | |
|---|---|---|---|-----|
| Boylardan Devlete | 1 | 1 | 0 | 100 |
| Türklerin İslamiyet'i Kabulü | 1 | 1 | 0 | 100 |
| Mustafa Kemal'in Hayatı | 1 | 0 | 1 | 0 |
| Ekonomi Alanındaki Gelişmeler | 1 | 1 | 0 | 100 |
| Osmanlı'nın Gücü ve Stratejik Rakipleri | 1 | 0 | 1 | 0 |

| Coğrafya-1 | | | | |
|--------------------------------|---|---|----|-----|
| S | D | Y | B% | |
| Doğa ve İnsan Etkileşimi | 1 | 1 | 0 | 100 |
| Dünya'nın Şekli ve Hareketleri | 1 | 0 | 0 | 0 |
| Atmosfer, Hava Durumu ve İklim | 1 | 0 | 0 | 0 |
| Afetlerin Genel Özellikleri | 1 | 1 | 0 | 100 |
| Nüfus Piramitleri | 1 | 0 | 0 | 0 |

| Felsefe | | | | |
|---|---|---|----|-----|
| S | D | Y | B% | |
| Felsefi Düşünce | 1 | 0 | 0 | 0 |
| Ahlak Felsefesi | 1 | 1 | 0 | 100 |
| Felsefenin İnsan ve Toplum Hayatındaki Rolü | 1 | 1 | 0 | 100 |
| Bilgi Felsefesi | 1 | 0 | 0 | 0 |
| Sanat Felsefesi | 1 | 0 | 0 | 0 |

| Din Kül. ve Ahl. Bil. | | | | |
|-----------------------|---|---|----|-----|
| S | D | Y | B% | |
| Allah İnsan İlişkisi | 2 | 0 | 1 | 0 |
| DİN VE HAYAT | 1 | 1 | 0 | 100 |
| İslam ve İbadet | 1 | 1 | 0 | 100 |
| Bilgi ve İnanç | 1 | 1 | 0 | 100 |

| TYT Matematik | | | | |
|---------------|---|---|---|----|
| Matematik-1 | S | D | Y | B% |

| | | | | |
|---|---|---|---|-----|
| Rasyonel Sayılar | 1 | 0 | 0 | 0 |
| Dört İşlem Yeteneği | 1 | 0 | 1 | 0 |
| Bölünebilme Kuralları | 1 | 0 | 0 | 0 |
| Tek ve Çift Sayılar | 1 | 0 | 0 | 0 |
| Ardışık Sayılar | 1 | 0 | 0 | 0 |
| Mutlak Değer Özellikleri | 1 | 0 | 0 | 0 |
| Üslü İfadeler | 1 | 0 | 0 | 0 |
| Köklü İfadeler | 1 | 0 | 0 | 0 |
| Aralık Kavramı ve Basit Eşitsizlikler | 1 | 1 | 0 | 100 |
| Oran ve Orantı | 2 | 0 | 0 | 0 |
| Sayı Basamakları | 1 | 0 | 0 | 0 |
| Merkezi Eğilim ve Yayımlı Ölçüleri | 1 | 0 | 0 | 0 |
| Öndelik Sayılar | 1 | 0 | 0 | 0 |
| Küme Kavramı ve Kümelere İşlemler | 1 | 0 | 0 | 0 |
| Birinci Dereceden Bir Bilinmeyenli Denklemler | 1 | 0 | 0 | 0 |
| Periyodik Durumlar | 1 | 0 | 0 | 0 |
| Birinci Dereceden İki Bilinmeyenli Denklemler | 1 | 0 | 0 | 0 |
| Sayı Problemleri | 2 | 1 | 0 | 50 |
| Yaş Problemleri | 1 | 1 | 0 | 100 |
| Rutin Olmayan Problemler | 1 | 0 | 1 | 0 |
| Kesir Problemleri | 1 | 0 | 0 | 0 |
| Yüzde, Kar-Zarar Problemleri | 1 | 0 | 0 | 0 |
| Hareket Problemleri | 1 | 0 | 0 | 0 |
| Grafik Problemleri | 1 | 0 | 0 | 0 |
| Koşullu Önerme ve İki Yönlü Koşullu Önerme | 1 | 0 | 0 | 0 |
| Fonksiyonlarda Bileşke İşlemi | 1 | 0 | 0 | 0 |
| Tekrarlı Permütasyon | 1 | 0 | 0 | 0 |
| Basit Olayların Olasılıkları | 1 | 0 | 0 | 0 |

| Geometri | | | | |
|------------------------------|---|---|----|---|
| S | D | Y | B% | |
| Üçgende Açılar | 1 | 0 | 0 | 0 |
| Dik Üçgen ve Pisagor Teoremi | 1 | 0 | 0 | 0 |
| Üçgenlerin Benzerliği | 1 | 0 | 0 | 0 |
| Üçgenin Alanı | 1 | 0 | 0 | 0 |
| Çokgenler | 1 | 0 | 0 | 0 |
| Yamuk | 1 | 0 | 0 | 0 |
| Eşkenar Dörtgen | 1 | 0 | 0 | 0 |
| Kare | 1 | 0 | 0 | 0 |
| Prizmalar | 2 | 0 | 0 | 0 |

| TYT Fen | | | | |
|---------|---|---|---|----|
| Fizik | S | D | Y | B% |

| | | | | |
|---|---|---|---|---|
| Fiziksel Niceliklerin Sınıflandırılması | 1 | 0 | 0 | 0 |
| Kuvvet ve Özellikleri | 1 | 0 | 0 | 0 |
| Su Dalgaları | 1 | 0 | 0 | 0 |
| Isı, Sıcaklık ve İç Enerji | 1 | 0 | 0 | 0 |
| Katı, Sıvı, Gaz Basıncı | 1 | 0 | 0 | 0 |
| Elektrik Yükünün Özellikleri ve Elektrikleşme Çeşitleri | 1 | 0 | 0 | 0 |
| Düzlük Aynalar | 1 | 0 | 0 | 0 |

| Kimya | | | | |
|---|---|---|----|---|
| S | D | Y | B% | |
| Kimya Uygulamalarında İş Sağlığı ve Güvenliği | 1 | 0 | 1 | 0 |
| Atomun Yapısı | 1 | 0 | 0 | 0 |

| SINAV SONUÇ BELGESİ | | | | | | | | TYT 1. Deneme 2023-2024 (1.Oturum) | | | | | | | | | | | |
|--|--|---|-------|------------|-------|------------|------------|------------------------------------|------------|-----------|--|---------|--|------------|--|--|--|--|--|
| VAN / TUŞBA / ŞEHİT FERHAT ARSLAN ANADOLU LİSESİ | | | | | | | | DERSLERE GÖRE BAŞARI ANALİZİ | | | | | | | | | | | |
| Öğrenci | | | | Numara | | Sınıf | | | | | | | | | | | | | |
| BİRKAN BOZKURT | | | | 160 | | 11F | | | | | | | | | | | | | |
| Puan Türü | | Puan | | Genel Ort. | | Dereceler | | | | | | | | | | | | | |
| | | | | | | Sınıf Ort. | | Kurum Ort. | | İlçe Ort. | | İl Ort. | | Genel Ort. | | | | | |
| TYT | | ▼ 219,495 | | 286,520 | | 5 | | 57 | | 144 | | 264 | | 15376 | | | | | |
| Puanı Hesaplanan: | | | | 135 | | 278 | | 489 | | 17964 | | | | | | | | | |
| Katılımlar: | | | | 9 | | 143 | | 288 | | 504 | | 18133 | | | | | | | |
| Ders | | Soru | Doğru | Yanlış | Net | Başarı % | Sınıf Ort. | Kurum Ort. | Genel Ort. | | | | | | | | | | |
| Türkçe | | 40 | 22 | 10 | 19,50 | 49 | ▲16,86 | ▲12,49 | ▼24,87 | | | | | | | | | | |
| Tarih-1 | | 5 | 2 | 2 | 1,50 | 30 | ▼2,14 | ▲1,38 | ▼2,16 | | | | | | | | | | |
| Coğrafya-1 | | 5 | 1 | 0 | 1,00 | 20 | ▼1,22 | ▼1,05 | ▼1,65 | | | | | | | | | | |
| Felsefe | | 5 | 0 | 2 | -0,50 | -10 | ▼1,14 | ▼1,20 | ▼2,25 | | | | | | | | | | |
| Din Kül. ve Ahl. Bil. | | 5 | 5 | 0 | 5,00 | 100 | ▲2,61 | ▲2,39 | ▲3,32 | | | | | | | | | | |
| TYT Sosyal | | 20 | 8 | 4 | 7,00 | 35 | ▼7,11 | ▲6,03 | ▼9,37 | | | | | | | | | | |
| Toplam: | | 120 | 30 | 14 | 26,50 | 22 | ▼29,36 | ▲22,80 | ▼49,32 | | | | | | | | | | |
| Soru No | | 1234567890123456789012345678901234567890 | | | | | | | | | | | | | | | | | |
| TYT Türkçe | | CADBaCBA e EC d eBAaDeBEEDe CCEaAcABa | | | | | | | | | | | | | | | | | |
| Cevap Anahtarı | | B CADBCCBAEEDAEAECECBDBABDABEEDCBCCEAEABD | | | | | | | | | | | | | | | | | |
| TYT Sosyal | | CEbb C ac ECEBB | | | | | | | | | | | | | | | | | |
| Cevap Anahtarı | | B CEEDABDCEBCACBDECEBB | | | | | | | | | | | | | | | | | |

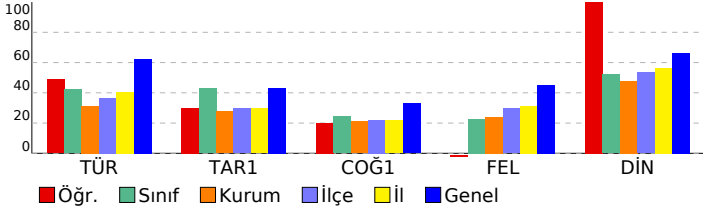

| TYT Türkçe | | | |
|---|---|---|-------|
| Türkçe | S | D | Y B% |
| Metne Sözcük Yerleştirme | 1 | 1 | 0 100 |
| Sözcükte Anlam | 2 | 2 | 0 100 |
| Söz Öbeklerinde Anlam | 1 | 1 | 0 100 |
| Cümlede Kavramlar | 1 | 1 | 0 100 |
| İki Cümleyi Birleştirme | 1 | 0 | 1 0 |
| Cümleyi Yorumlama ve Açıklama | 1 | 1 | 0 100 |
| Parçadaki Cümlelerin İçerik ve Özellikleri | 1 | 1 | 0 100 |
| Ünsüzlerle İlgili Ses Olayları | 1 | 0 | 0 0 |
| Sıfat Tamlamaları | 1 | 0 | 1 0 |
| Ekler ve Ek Çeşitleri | 1 | 0 | 0 0 |
| Cümlelerin Öğeleri - Karma | 1 | 0 | 0 0 |
| Noktalama İşaretleri - Karma | 2 | 1 | 0 50 |
| Bitişik ve Ayrı Yazılan Kelimeler | 1 | 1 | 0 100 |
| de'nin, ki'nin ve mi'nin Yazımı | 1 | 0 | 0 0 |
| Anlatım Teknikleri | 1 | 0 | 1 0 |
| Paragrafa Boş Bırakılan Yerleri Tamamlama | 1 | 1 | 0 100 |
| Nasıl Yazmalıyız? | 1 | 0 | 0 0 |
| Paragrafta Anlatım Akışını Bozan Cümle | 1 | 0 | 1 0 |
| Paragrafa Cümle Yerleştirme | 1 | 0 | 0 0 |
| Paragrafı İkiye Ayırma | 1 | 0 | 1 0 |
| Paragrafa Yardımcı Düşünceler | 5 | 4 | 1 80 |
| Paragrafın Karşılık Olduğu Soruyu Belirleme | 1 | 0 | 1 0 |
| Paragrafta Ana Düşünce (Ana Fikir) | 2 | 1 | 1 50 |
| Paragrafın Yorumlanması | 5 | 3 | 2 60 |
| Paragrafın Konusu | 2 | 2 | 0 100 |
| Diyalogun Yorumlanması | 1 | 0 | 0 0 |
| Paragrafa Özgü Soru Kökü | 1 | 1 | 0 100 |
| Diyalogta Boş Bırakılan Yerleri Tamamlama | 1 | 1 | 0 100 |
| TYT Sosyal | | | |
| Tarih-1 | S | D | Y B% |
| Boylardan Devlete | 1 | 0 | 1 0 |
| Türklerin İslamiyet'i Kabulü | 1 | 0 | 0 0 |
| Mustafa Kemal'in Hayatı | 1 | 1 | 0 100 |
| Ekonomi Alanındaki Gelişmeler | 1 | 1 | 0 100 |
| Osmanlı'nın Gücü ve Stratejik Rakipleri | 1 | 0 | 1 0 |
| Coğrafya-1 | | | |
| S | D | Y | B% |
| Doğa ve İnsan Etkileşimi | 1 | 0 | 0 0 |
| Dünya'nın Şekli ve Hareketleri | 1 | 0 | 0 0 |
| Atmosfer, Hava Durumu ve İklim | 1 | 0 | 0 0 |
| Afetlerin Genel Özellikleri | 1 | 0 | 0 0 |
| Nüfus Piramitleri | 1 | 1 | 0 100 |
| Felsefe | | | |
| S | D | Y | B% |
| Felsefi Düşünce | 1 | 0 | 0 0 |
| Ahlak Felsefesi | 1 | 0 | 0 0 |
| Felsefenin İnsan ve Toplum Hayatındaki Rolü | 1 | 0 | 1 0 |
| Bilgi Felsefesi | 1 | 0 | 1 0 |
| Sanat Felsefesi | 1 | 0 | 0 0 |
| Din Kül. ve Ahl. Bil. | | | |
| S | D | Y | B% |
| Allah İnsan İlişkisi | 2 | 2 | 0 100 |
| DİN VE HAYAT | 1 | 1 | 0 100 |
| İslam ve İbadet | 1 | 1 | 0 100 |
| Bilgi ve İnanc | 1 | 1 | 0 100 |

| SINAV SONUÇ BELGESİ | | | | | | | |
|--|-----------|------------|-----------|--------|-------|-------|-------|
| VAN / TUŞBA / ŞEHİT FERHAT ARSLAN ANADOLU LİSESİ | | | | | | | |
| Öğrenci | | | | Numara | Sınıf | | |
| BORAN ALADAĞ | | | | 0 | 11F | | |
| Puan Türü | Puan | Genel Ort. | Dereceler | | | | |
| | | | Snf | Kurum | İlçe | İl | Genel |
| TYT | ▼ 258,670 | 286,520 | 2 | 26 | 57 | 136 | 12000 |
| Puanı Hesaplanan: | | | 135 | 278 | 489 | 17964 | |
| Katılımlar: | | | 9 | 143 | 288 | 504 | 18133 |

| Ders | Soru | Doğru | Yanlış | Net | Başarı % | Sınıf Ort. | Kurum Ort. | Genel Ort. |
|-----------------------|------|-------|--------|-------|----------|------------|------------|------------|
| Türkçe | 40 | 23 | 12 | 20,00 | 50 | ▲ 16,86 | ▲ 12,49 | ▼ 24,87 |
| Tarih-1 | 5 | 4 | 1 | 3,75 | 75 | ▲ 2,14 | ▲ 1,38 | ▲ 2,16 |
| Coğrafya-1 | 5 | 2 | 1 | 1,75 | 35 | ▲ 1,22 | ▲ 1,05 | ▲ 1,65 |
| Felsefe | 5 | 3 | 2 | 2,50 | 50 | ▲ 1,14 | ▲ 1,20 | ▲ 2,25 |
| Din Kül. ve Ahl. Bil. | 5 | 4 | 1 | 3,75 | 75 | ▲ 2,61 | ▲ 2,39 | ▲ 3,32 |
| TYT Sosyal | 20 | 13 | 5 | 11,75 | 59 | ▲ 7,11 | ▲ 6,03 | ▲ 9,37 |
| Matematik-1 | 30 | 9 | 3 | 8,25 | 28 | ▲ 5,36 | ▲ 3,71 | ▼ 11,39 |
| Geometri | 10 | 0 | 0 | 0,00 | 0 | ▼ 0,17 | ▼ 0,21 | ▼ 1,16 |
| TYT Matematik | 40 | 9 | 3 | 8,25 | 21 | ▲ 5,53 | ▲ 3,91 | ▼ 12,55 |
| Fizik | 7 | 0 | 0 | 0,00 | 0 | ▲ -0,42 | ▲ -0,15 | ▼ 0,56 |
| Kimya | 7 | 0 | 1 | -0,25 | -4 | ▼ -0,14 | ▼ 0,02 | ▼ 0,89 |
| Biyoloji | 6 | 0 | 1 | -0,25 | -4 | ▼ 0,42 | ▼ 0,49 | ▼ 1,08 |
| TYT Fen | 20 | 0 | 2 | -0,50 | -3 | ▼ -0,14 | ▼ 0,37 | ▼ 2,52 |
| Toplam: | 120 | 45 | 22 | 39,50 | 33 | ▲ 29,36 | ▲ 22,80 | ▼ 49,32 |

| | |
|---------|--|
| Soru No | 1234567890123456789012345678901234567890 |
|---------|--|

| | |
|------------|---------------------------------------|
| TYT Türkçe | bbBeCad E db a dbBDBAaeBEEEDCBCEAEABD |
|------------|---------------------------------------|

| | |
|----------------|---|
| Cevap Anahtarı | B CADBCCBAEEDAEEAECECBDBABDABEEDCBCEAEABD |
|----------------|---|

| | |
|------------|---------------------|
| TYT Sosyal | CEaDA CcBCCaBDECaBB |
|------------|---------------------|

| | |
|----------------|-----------------------|
| Cevap Anahtarı | B CEEDABDCEBACBDECEBB |
|----------------|-----------------------|

| | |
|---------------|----------------|
| TYT Matematik | BCDcCaa A BEdD |
|---------------|----------------|

| | |
|----------------|---|
| Cevap Anahtarı | B BCDCCAECDBACCEBECDECEBBECCBECADBEEDACEC |
|----------------|---|

| | |
|---------|-----|
| TYT Fen | e c |
|---------|-----|

| | |
|----------------|-----------------------|
| Cevap Anahtarı | B CADCEAACDDDEBCEDAEB |
|----------------|-----------------------|

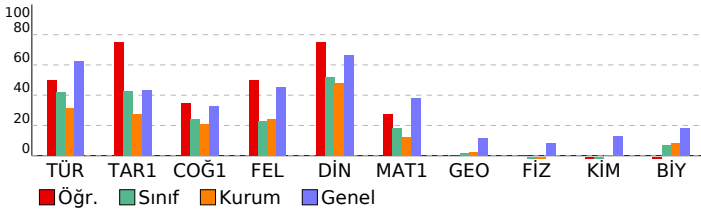

TYT 1. Deneme 2023-2024 (1.Oturum)

| DERSLERE GÖRE BAŞARI ANALİZİ | | | | |
|---|---|---|---|-----|
| TYT Türkçe | | | | |
| Türkçe | S | D | Y | B% |
| Metne Sözcük Yerleştirme | 1 | 0 | 1 | 0 |
| Sözcükte Anlam | 2 | 0 | 1 | 0 |
| Söz Öbeklerinde Anlam | 1 | 1 | 0 | 100 |
| Cümlede Kavramlar | 1 | 1 | 0 | 100 |
| İki Cümleyi Birleştirme | 1 | 0 | 1 | 0 |
| Cümleyi Yorumlama ve Açıklama | 1 | 0 | 1 | 0 |
| Parçadaki Cümlelerin İçerik ve Özellikleri | 1 | 0 | 1 | 0 |
| Ünsüzlerle İlgili Ses Olayları | 1 | 1 | 0 | 100 |
| Sıfat Tamlamaları | 1 | 0 | 0 | 0 |
| Ekler ve Ek Çeşitleri | 1 | 0 | 1 | 0 |
| Cümlelerin Ögeleri - Karma | 1 | 0 | 0 | 0 |
| Noktalamalı İşaretleri - Karma | 2 | 0 | 0 | 0 |
| Bitişik ve Ayrı Yazılan Kelimeler | 1 | 0 | 1 | 0 |
| de'nin, ki'nin ve mi'nin Yazımı | 1 | 0 | 1 | 0 |
| Anlatım Teknikleri | 1 | 1 | 0 | 100 |
| Paragrafa Boş Bırakılan Yerleri Tamamlama | 1 | 1 | 0 | 100 |
| Nasıl Yazmalıyız? | 1 | 0 | 1 | 0 |
| Paragrafta Anlatım Akışı Bozan Cümle | 1 | 0 | 1 | 0 |
| Paragrafa Cümle Yerleştirme | 1 | 1 | 0 | 100 |
| Paragraf İkiye Ayırma | 1 | 1 | 0 | 100 |
| Paragrafa Yardımcı Düşünceler | 5 | 4 | 1 | 80 |
| Paragrafın Karşılık Olduğu Soruyu Belirleme | 1 | 0 | 1 | 0 |
| Paragrafa Ana Düşünce (Ana Fikir) | 2 | 2 | 0 | 100 |
| Paragrafın Yorumlanması | 5 | 5 | 0 | 100 |
| Paragrafın Konusu | 2 | 2 | 0 | 100 |
| Diyalogun Yorumlanması | 1 | 1 | 0 | 100 |
| Paragrafa Özgü Soru Kökü | 1 | 1 | 0 | 100 |
| Diyalogta Boş Bırakılan Yerleri Tamamlama | 1 | 1 | 0 | 100 |

| TYT Sosyal | | | | |
|---|---|---|---|-----|
| Tarih-1 | S | D | Y | B% |
| Boylardan Devlete | 1 | 1 | 0 | 100 |
| Türklerin İslamiyet'i Kabulü | 1 | 1 | 0 | 100 |
| Mustafa Kemal'in Hayatı | 1 | 1 | 0 | 100 |
| Ekonomi Alanındaki Gelişmeler | 1 | 1 | 0 | 100 |
| Osmanlı'nın Gücü ve Stratejik Rakipleri | 1 | 0 | 1 | 0 |
| Coğrafya-1 | S | D | Y | B% |
| Doğa ve İnsan Etkileşimi | 1 | 0 | 1 | 0 |
| Dünya'nın Şekli ve Hareketleri | 1 | 1 | 0 | 100 |
| Atmosfer, Hava Durumu ve İklim | 1 | 0 | 0 | 0 |
| Afetlerin Genel Özellikleri | 1 | 0 | 0 | 0 |
| Nüfus Piramitleri | 1 | 1 | 0 | 100 |
| Felsefe | S | D | Y | B% |
| Felsefi Düşünce | 1 | 1 | 0 | 100 |
| Ahlak Felsefesi | 1 | 1 | 0 | 100 |
| Felsefenin İnsan ve Toplum Hayatındaki Rolü | 1 | 1 | 0 | 100 |
| Bilgi Felsefesi | 1 | 0 | 1 | 0 |
| Sanat Felsefesi | 1 | 0 | 1 | 0 |
| Din Kül. ve Ahl. Bil. | S | D | Y | B% |
| Allah İnsan İlişkisi | 2 | 1 | 1 | 50 |
| DİN VE HAYAT | 1 | 1 | 0 | 100 |
| İslam ve İbadet | 1 | 1 | 0 | 100 |
| Bilgi ve İnanç | 1 | 1 | 0 | 100 |

| TYT Matematik | | | | |
|---|---|---|---|-----|
| Matematik-1 | S | D | Y | B% |
| Rasyonel Sayılar | 1 | 1 | 0 | 100 |
| Dört İşlem Yeteneği | 1 | 1 | 0 | 100 |
| Bölünebilme Kuralları | 1 | 0 | 1 | 0 |
| Tek ve Çift Sayılar | 1 | 1 | 0 | 100 |
| Ardışık Sayılar | 1 | 1 | 0 | 100 |
| Mutlak Değer Özellikleri | 1 | 0 | 0 | 0 |
| Üslü İfadeler | 1 | 0 | 0 | 0 |
| Köklü İfadeler | 1 | 1 | 0 | 100 |
| Aralık Kavramı ve Basit Eşitsizlikler | 1 | 0 | 1 | 0 |
| Oran ve Orantı | 2 | 1 | 0 | 50 |
| Sayı Basamakları | 1 | 0 | 0 | 0 |
| Merkezi Eğilim ve Yayımlı Ölçüleri | 1 | 0 | 0 | 0 |
| Öndelik Sayılar | 1 | 0 | 0 | 0 |
| Küme Kavramı ve Kümelere İşlemler | 1 | 0 | 1 | 0 |
| Birinci Dereceden Bir Bilinmeyenli Denklemler | 1 | 1 | 0 | 100 |
| Periyodik Durumlar | 1 | 0 | 0 | 0 |
| Birinci Dereceden İki Bilinmeyenli Denklemler | 1 | 0 | 0 | 0 |
| Sayı Problemleri | 2 | 1 | 0 | 50 |
| Yaş Problemleri | 1 | 1 | 0 | 100 |
| Rutin Olmayan Problemler | 1 | 0 | 0 | 0 |
| Kesir Problemleri | 1 | 0 | 0 | 0 |
| Yüzde, Kar-Zarar Problemleri | 1 | 0 | 0 | 0 |
| Hareket Problemleri | 1 | 0 | 0 | 0 |
| Grafik Problemleri | 1 | 0 | 0 | 0 |
| Koşullu Önerme ve İki Yönlü Koşullu Önerme | 1 | 0 | 0 | 0 |
| Fonksiyonlarda Bileşke İşlemi | 1 | 0 | 0 | 0 |
| Tekrarlı Permütasyon | 1 | 0 | 0 | 0 |
| Basit Olayların Olasılıkları | 1 | 0 | 0 | 0 |
| Geometri | S | D | Y | B% |
| Üçgende Açılar | 1 | 0 | 0 | 0 |
| Dik Üçgen ve Pisagor Teoremi | 1 | 0 | 0 | 0 |
| Üçgenlerin Benzerliği | 1 | 0 | 0 | 0 |
| Üçgenin Alanı | 1 | 0 | 0 | 0 |
| Çokgenler | 1 | 0 | 0 | 0 |
| Yamuk | 1 | 0 | 0 | 0 |
| Eşkenar Dörtgen | 1 | 0 | 0 | 0 |
| Kare | 1 | 0 | 0 | 0 |
| Prizmalar | 2 | 0 | 0 | 0 |

| TYT Fen | | | | |
|---|---|---|---|----|
| Fizik | S | D | Y | B% |
| Fiziksel Niceliklerin Sınıflandırılması | 1 | 0 | 0 | 0 |
| Kuvvet ve Özellikleri | 1 | 0 | 0 | 0 |
| Su Dalgaları | 1 | 0 | 0 | 0 |
| Isı, Sıcaklık ve İç Enerji | 1 | 0 | 0 | 0 |
| Katı, Sıvı, Gaz Basıncı | 1 | 0 | 0 | 0 |
| Elektrik Yükünün Özellikleri ve Elektrikleşme Çeşitleri | 1 | 0 | 0 | 0 |
| Düzlük Aynalar | 1 | 0 | 0 | 0 |
| Kimya | S | D | Y | B% |
| Kimya Uygulamalarında İş Sağlığı ve Güvenliği | 1 | 0 | 1 | 0 |
| Atomun Yapısı | 1 | 0 | 0 | 0 |

| SINAV SONUÇ BELGESİ | | | | | | | |
|--|-----------|------------|-----------|--------|-------|-------|-------|
| VAN / TUŞBA / ŞEHİT FERHAT ARSLAN ANADOLU LİSESİ | | | | | | | |
| Öğrenci | | | | Numara | Sınıf | | |
| CELAL DUMRUL FB | | | | 586 | 11F | | |
| Puan Türü | Puan | Genel Ort. | Dereceler | | | | |
| | | | Snf | Kurum | İlçe | İl | Genel |
| TYT | ▼ 207,978 | 286,520 | 7 | 73 | 181 | 310 | 16090 |
| Puanı Hesaplanan: | | | 135 | 278 | 489 | 17964 | |
| Katılımlar: | | | 9 | 143 | 288 | 504 | 18133 |

| Ders | Soru | Doğru | Yanlış | Net | Başarı % | Sınıf Ort. | Kurum Ort. | Genel Ort. |
|-----------------------|------|-------|--------|-------|----------|------------|------------|------------|
| Türkçe | 40 | 15 | 21 | 9,75 | 24 | ▼ 16,86 | ▼ 12,49 | ▼ 24,87 |
| Tarih-1 | 5 | 1 | 2 | 0,50 | 10 | ▼ 2,14 | ▼ 1,38 | ▼ 2,16 |
| Coğrafya-1 | 5 | 1 | 2 | 0,50 | 10 | ▼ 1,22 | ▼ 1,05 | ▼ 1,65 |
| Felsefe | 5 | 1 | 3 | 0,25 | 5 | ▼ 1,14 | ▼ 1,20 | ▼ 2,25 |
| Din Kül. ve Ahl. Bil. | 5 | 1 | 4 | 0,00 | 0 | ▼ 2,61 | ▼ 2,39 | ▼ 3,32 |
| TYT Sosyal | 20 | 4 | 11 | 1,25 | 6 | ▼ 7,11 | ▼ 6,03 | ▼ 9,37 |
| Matematik-1 | 30 | 11 | 7 | 9,25 | 31 | ▲ 5,36 | ▲ 3,71 | ▼ 11,39 |
| Geometri | 10 | 1 | 1 | 0,75 | 8 | ▲ 0,17 | ▲ 0,21 | ▼ 1,16 |
| TYT Matematik | 40 | 12 | 8 | 10,00 | 25 | ▲ 5,53 | ▲ 3,91 | ▼ 12,55 |
| Fizik | 7 | 0 | 1 | -0,25 | -4 | ▲ -0,42 | ▼ -0,15 | ▼ 0,56 |
| Kimya | 7 | 0 | 0 | 0,00 | 0 | ▲ -0,14 | ▼ 0,02 | ▼ 0,89 |
| Biyoloji | 6 | 2 | 2 | 1,50 | 25 | ▲ 0,42 | ▲ 0,49 | ▲ 1,08 |
| TYT Fen | 20 | 2 | 3 | 1,25 | 6 | ▲ -0,14 | ▲ 0,37 | ▼ 2,52 |
| Toplam: | 120 | 33 | 43 | 22,25 | 19 | ▼ 29,36 | ▼ 22,80 | ▼ 49,32 |

| | |
|----------------|--|
| Soru No | 1234567890123456789012345678901234567890 |
| TYT Türkçe | aADcaCaAd daAaea Bedd DcBcEcCbCCEbAddae |
| Cevap Anahtarı | B CADBCCBAEEDAEECECEBDBABDABEEDCBCEEAABD |
| TYT Sosyal | e Ec CbdCca eadacB |
| Cevap Anahtarı | B CEEDABDCEBACBDECEBB |
| TYT Matematik | BCD aAa D bC EBaCD e aaB A a |
| Cevap Anahtarı | B BCDCAECDBACCEBCECEBBECCBECADBEBDACEC |
| TYT Fen | e ed dB |
| Cevap Anahtarı | B CADCEAACDDDEBCEDAEB |

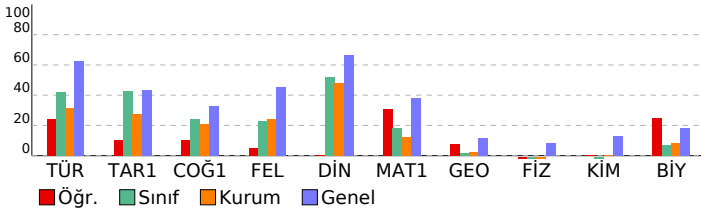

TYT 1. Deneme 2023-2024 (1.Oturum)

| DERSLERE GÖRE BAŞARI ANALİZİ | | | | |
|---|---|---|---|-----|
| TYT Türkçe | S | D | Y | B% |
| Türkçe | 1 | 1 | 0 | 100 |
| Metne Sözcük Yerleştirme | 1 | 1 | 0 | 100 |
| Sözcükte Anlam | 2 | 1 | 1 | 50 |
| Söz Öbeklerinde Anlam | 1 | 0 | 1 | 0 |
| Cümlede Kavramlar | 1 | 1 | 0 | 100 |
| İki Cümleyi Birleştirme | 1 | 0 | 1 | 0 |
| Cümleyi Yorumlama ve Açıklama | 1 | 1 | 0 | 100 |
| Parçadaki Cümlelerin İçerik ve Özellikleri | 1 | 1 | 0 | 100 |
| Ünsüzlerle İlgili Ses Olayları | 1 | 0 | 0 | 0 |
| Sıfat Tamlamaları | 1 | 0 | 0 | 0 |
| Ekler ve Ek Çeşitleri | 1 | 0 | 1 | 0 |
| Cümlelerin Ögeleri - Karma | 1 | 0 | 1 | 0 |
| Noktalamaya İşaretleri - Karma | 2 | 1 | 1 | 50 |
| Bitişik ve Ayrı Yazılan Kelimeler | 1 | 0 | 1 | 0 |
| de'nin, ki'nin ve mi'nin Yazımı | 1 | 0 | 1 | 0 |
| Anlatım Teknikleri | 1 | 0 | 1 | 0 |
| Paragrafa Boş Bırakılan Yerleri Tamamlama | 1 | 0 | 1 | 0 |
| Nasıl Yazmalıyız? | 1 | 0 | 1 | 0 |
| Paragrafta Anlatım Akışı Bozan Cümle | 1 | 0 | 0 | 0 |
| Paragrafa Cümle Yerleştirme | 1 | 1 | 0 | 100 |
| Paragrafı İkiye Ayırma | 1 | 0 | 0 | 0 |
| Paragrafa Yardımcı Düşünceler | 5 | 2 | 3 | 40 |
| Paragrafın Karşılık Olduğu Soruyu Belirleme | 1 | 0 | 1 | 0 |
| Paragrafa Ana Düşünce (Ana Fikir) | 2 | 1 | 1 | 50 |
| Paragrafın Yorumlanması | 5 | 1 | 4 | 20 |
| Paragrafın Konusu | 2 | 2 | 0 | 100 |
| Diyaloğun Yorumlanması | 1 | 1 | 0 | 100 |
| Paragrafa Özgü Soru Kökü | 1 | 1 | 0 | 100 |
| Diyaloğa Boş Bırakılan Yerleri Tamamlama | 1 | 1 | 0 | 100 |

| TYT Sosyal | S | D | Y | B% |
|---|---|---|---|-----|
| Tarih-1 | 1 | 0 | 1 | 0 |
| Boylardan Devlete | 1 | 0 | 1 | 0 |
| Türklerin İslamiyet'i Kabulü | 1 | 0 | 0 | 0 |
| Mustafa Kemal'in Hayatı | 1 | 0 | 1 | 0 |
| Ekonomi Alanındaki Gelişmeler | 1 | 0 | 0 | 0 |
| Osmanlı'nın Gücü ve Stratejik Rakipleri | 1 | 1 | 0 | 100 |
| Coğrafya-1 | 1 | 0 | 1 | 0 |
| Doğa ve İnsan Etkileşimi | 1 | 0 | 1 | 0 |
| Dünya'nın Şekli ve Hareketleri | 1 | 0 | 1 | 0 |
| Atmosfer, Hava Durumu ve İklim | 1 | 0 | 0 | 0 |
| Afetlerin Genel Özellikleri | 1 | 0 | 0 | 0 |
| Nüfus Piramitleri | 1 | 1 | 0 | 100 |
| Felsefe | 1 | 0 | 1 | 0 |
| Felsefi Düşünce | 1 | 0 | 0 | 0 |
| Ahlak Felsefesi | 1 | 0 | 1 | 0 |
| Felsefenin İnsan ve Toplum Hayatındaki Rolü | 1 | 1 | 0 | 100 |
| Bilgi Felsefesi | 1 | 0 | 1 | 0 |
| Sanat Felsefesi | 1 | 0 | 1 | 0 |
| Din Kül. ve Ahl. Bil. | 2 | 0 | 2 | 0 |
| Allah İnsan İlişkisi | 1 | 1 | 0 | 100 |
| DİN VE HAYAT | 1 | 1 | 0 | 100 |
| İslam ve İbadet | 1 | 0 | 1 | 0 |
| Bilgi ve İnanç | 1 | 0 | 1 | 0 |

| TYT Matematik | S | D | Y | B% |
|---|---|---|---|-----|
| Matematik-1 | 1 | 1 | 0 | 100 |
| Rasyonel Sayılar | 1 | 1 | 0 | 100 |
| Dört İşlem Yeteneği | 1 | 1 | 0 | 100 |
| Bölünebilme Kuralları | 1 | 0 | 0 | 0 |
| Tek ve Çift Sayılar | 1 | 0 | 1 | 0 |
| Ardışık Sayılar | 1 | 1 | 0 | 100 |
| Mutlak Değer Özellikleri | 1 | 0 | 0 | 0 |
| Üslü İfadeler | 1 | 1 | 0 | 100 |
| Köklü İfadeler | 1 | 1 | 0 | 100 |
| Aralık Kavramı ve Basit Eşitsizlikler | 1 | 0 | 1 | 0 |
| Oran ve Orantı | 2 | 0 | 1 | 0 |
| Sayı Basamakları | 1 | 0 | 0 | 0 |
| Merkezi Eğilim ve Yayılım Ölçüleri | 1 | 0 | 0 | 0 |
| Öndelik Sayılar | 1 | 1 | 0 | 100 |
| Küme Kavramı ve Kümelere İşlemler | 1 | 1 | 0 | 100 |
| Birinci Dereceden Bir Bilinmeyenli Denklemler | 1 | 1 | 0 | 100 |
| Periyodik Durumlar | 1 | 0 | 0 | 0 |
| Birinci Dereceden İki Bilinmeyenli Denklemler | 1 | 1 | 0 | 100 |
| Sayı Problemleri | 2 | 1 | 0 | 50 |
| Yaş Problemleri | 1 | 0 | 1 | 0 |
| Rutin Olmayan Problemler | 1 | 0 | 1 | 0 |
| Kesir Problemleri | 1 | 0 | 0 | 0 |
| Yüzde, Kar-Zarar Problemleri | 1 | 0 | 1 | 0 |
| Hareket Problemleri | 1 | 0 | 0 | 0 |
| Grafik Problemleri | 1 | 0 | 0 | 0 |
| Koşullu Önerme ve İki Yönlü Koşullu Önerme | 1 | 0 | 0 | 0 |
| Fonksiyonlarda Bileşke İşlemi | 1 | 0 | 0 | 0 |
| Tekrarlı Permütasyon | 1 | 0 | 1 | 0 |
| Basit Olayların Olasılıkları | 1 | 1 | 0 | 100 |
| Geometri | 1 | 0 | 1 | 0 |
| Üçgende Açılar | 1 | 0 | 0 | 0 |
| Dik Üçgen ve Pisagor Teoremi | 1 | 0 | 0 | 0 |
| Üçgenlerin Benzerliği | 1 | 1 | 0 | 100 |
| Üçgende Alan | 1 | 0 | 0 | 0 |
| Çokgenler | 1 | 0 | 0 | 0 |
| Yamuk | 1 | 0 | 0 | 0 |
| Eşkenar Dörtgen | 1 | 0 | 0 | 0 |
| Kare | 1 | 0 | 1 | 0 |
| Prizmalar | 2 | 0 | 0 | 0 |

| TYT Fen | S | D | Y | B% |
|---|---|---|---|----|
| Fizik | 1 | 0 | 0 | 0 |
| Fiziksel Niceliklerin Sınıflandırılması | 1 | 0 | 0 | 0 |
| Kuvvet ve Özellikleri | 1 | 0 | 1 | 0 |
| Su Dalgaları | 1 | 0 | 0 | 0 |
| Isı, Sıcaklık ve İç Enerji | 1 | 0 | 0 | 0 |
| Katı, Sıvı, Gaz Basıncı | 1 | 0 | 0 | 0 |
| Elektrik Yükünün Özellikleri ve Elektrikleşme Çeşitleri | 1 | 0 | 0 | 0 |
| Düzlük Aynalar | 1 | 0 | 0 | 0 |
| Kimya | 1 | 0 | 1 | 0 |
| Kimya Uygulamalarında İş Sağlığı ve Güvenliği | 1 | 0 | 0 | 0 |
| Atomun Yapısı | 1 | 0 | 0 | 0 |

| SINAV SONUÇ BELGESİ | | | | | | | |
|--|---------|------------|-----------|--------|-------|-------|-------|
| VAN / TUŞBA / ŞEHİT FERHAT ARSLAN ANADOLU LİSESİ | | | | | | | |
| Öğrenci | | | | Numara | Sınıf | | |
| EMRULLAH SÖNMEZ | | | | 60 | 11F | | |
| Puan Türü | Puan | Genel Ort. | Dereceler | | | | |
| | | | Snf | Kurum | İlçe | İl | Genel |
| TYT | 309,660 | 286,520 | 1 | 4 | 7 | 42 | 6607 |
| Puanı Hesaplanan: | | | 135 | 278 | 489 | 17964 | |
| Katılımlar: | | | 9 | 143 | 288 | 504 | 18133 |

| Ders | Soru | Doğru | Yanlış | Net | Başarı % | Sınıf Ort. | Kurum Ort. | Genel Ort. |
|-----------------------|------------|-----------|-----------|--------------|-----------|---------------|---------------|---------------|
| Türkçe | 40 | 30 | 6 | 28,50 | 71 | ▲16,86 | ▲12,49 | ▲24,87 |
| Tarih-1 | 5 | 4 | 0 | 4,00 | 80 | ▲2,14 | ▲1,38 | ▲2,16 |
| Coğrafya-1 | 5 | 3 | 2 | 2,50 | 50 | ▲1,22 | ▲1,05 | ▲1,65 |
| Felsefe | 5 | 4 | 1 | 3,75 | 75 | ▲1,14 | ▲1,20 | ▲2,25 |
| Din Kül. ve Ahl. Bil. | 5 | 5 | 0 | 5,00 | 100 | ▲2,61 | ▲2,39 | ▲3,32 |
| TYT Sosyal | 20 | 16 | 3 | 15,25 | 76 | ▲7,11 | ▲6,03 | ▲9,37 |
| Matematik-1 | 30 | 14 | 2 | 13,50 | 45 | ▲5,36 | ▲3,71 | ▲11,39 |
| Geometri | 10 | 0 | 0 | 0,00 | 0 | ▼0,17 | ▼0,21 | ▼1,16 |
| TYT Matematik | 40 | 14 | 2 | 13,50 | 34 | ▲5,53 | ▲3,91 | ▲12,55 |
| Fizik | 7 | 0 | 1 | -0,25 | -4 | ▲-0,42 | ▼-0,15 | ▼0,56 |
| Kimya | 7 | 0 | 1 | -0,25 | -4 | ▼-0,14 | ▼0,02 | ▼0,89 |
| Biyoloji | 6 | 0 | 0 | 0,00 | 0 | ▼0,42 | ▼0,49 | ▼1,08 |
| TYT Fen | 20 | 0 | 2 | -0,50 | -3 | ▼-0,14 | ▼0,37 | ▼2,52 |
| Toplam: | 120 | 60 | 13 | 56,75 | 47 | ▲29,36 | ▲22,80 | ▲49,32 |

| | |
|---------|--|
| Soru No | 1234567890123456789012345678901234567890 |
|---------|--|

| | |
|------------|--|
| TYT Türkçe | ADBCC AB DbdAeE BEbBBD dEEDBBCCCAEBeEA |
|------------|--|

| | |
|----------------|---|
| Cevap Anahtarı | A ADBCCABEDAEAECEDEBECBBDAAEEDBBCCCAEBeEA |
|----------------|---|

| | |
|------------|----------------------|
| TYT Sosyal | DACE cBcDCBDaACBBECE |
|------------|----------------------|

| | |
|----------------|----------------------|
| Cevap Anahtarı | A DACEEEBDBCDACBBECE |
|----------------|----------------------|

| | |
|---------------|-------------------------|
| TYT Matematik | CD CB DA EA CCD BbC B c |
|---------------|-------------------------|

| | |
|----------------|--|
| Cevap Anahtarı | A CDCBCDAEAABCCDEEBECBEBECCBDBAECEBDAC |
|----------------|--|

| | |
|---------|-----|
| TYT Fen | e b |
|---------|-----|

| | |
|----------------|------------------------|
| Cevap Anahtarı | A ACCDAAECCDDDBECEEBDA |
|----------------|------------------------|

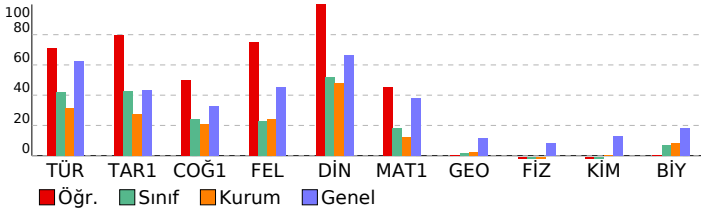

TYT 1. Deneme 2023-2024 (1.Oturum)

| DERSLERE GÖRE BAŞARI ANALİZİ | | | | |
|---|---|---|---|-----|
| TYT Türkçe | | | | |
| Türkçe | S | D | Y | B% |
| Metne Sözcük Yerleştirme | 1 | 1 | 0 | 100 |
| Sözcükte Anlam | 2 | 2 | 0 | 100 |
| Söz Öbeklerinde Anlam | 1 | 1 | 0 | 100 |
| Cümlede Kavramlar | 1 | 1 | 0 | 100 |
| İki Cümleyi Birleştirme | 1 | 0 | 0 | 0 |
| Cümleyi Yorumlama ve Açıklama | 1 | 1 | 0 | 100 |
| Parçadaki Cümlelerin İçerik ve Özellikleri | 1 | 1 | 0 | 100 |
| Ünsüzlerle İlgili Ses Olayları | 1 | 0 | 0 | 0 |
| Sıfat Tamlamaları | 1 | 1 | 0 | 100 |
| Ekler ve Ek Çeşitleri | 1 | 0 | 1 | 0 |
| Cümlelerin Ögeleri - Karma | 1 | 0 | 1 | 0 |
| Noktalamaya İşaretleri - Karma | 2 | 1 | 1 | 50 |
| Bitişik ve Ayrı Yazılan Kelimeler | 1 | 1 | 0 | 100 |
| de'nin, ki'nin ve mi'nin Yazımı | 1 | 1 | 0 | 100 |
| Anlatım Teknikleri | 1 | 0 | 0 | 0 |
| Paragrafa Boş Bırakılan Yerleri Tamamlama | 1 | 1 | 0 | 100 |
| Nasıl Yazmalıyız? | 1 | 1 | 0 | 100 |
| Paragrafta Anlatım Akışı Bozan Cümle | 1 | 0 | 1 | 0 |
| Paragrafa Cümle Yerleştirme | 1 | 1 | 0 | 100 |
| Paragrafı İkiye Ayırma | 1 | 1 | 0 | 100 |
| Paragrafa Yardımcı Düşünceler | 5 | 5 | 0 | 100 |
| Paragrafın Karşılık Olduğu Soruyu Belirleme | 1 | 0 | 0 | 0 |
| Paragrafa Ana Düşünce (Ana Fikir) | 2 | 1 | 1 | 50 |
| Paragrafın Yorumlanması | 5 | 4 | 1 | 80 |
| Paragrafın Konusu | 2 | 2 | 0 | 100 |
| Diyalogun Yorumlanması | 1 | 1 | 0 | 100 |
| Paragrafa Özgü Soru Kökü | 1 | 1 | 0 | 100 |
| Diyalogta Boş Bırakılan Yerleri Tamamlama | 1 | 1 | 0 | 100 |

TYT Sosyal

| Tarih-1 | | | | |
|---|---|---|----|-----|
| S | D | Y | B% | |
| Boylardan Devlete | 1 | 1 | 0 | 100 |
| Türklerin İslamiyet'i Kabulü | 1 | 1 | 0 | 100 |
| Mustafa Kemal'in Hayatı | 1 | 1 | 0 | 100 |
| Ekonomi Alanındaki Gelişmeler | 1 | 1 | 0 | 100 |
| Osmanlı'nın Gücü ve Stratejik Rakipleri | 1 | 0 | 0 | 0 |

| Coğrafya-1 | | | | |
|--------------------------------|---|---|----|-----|
| S | D | Y | B% | |
| Doğa ve İnsan Etkileşimi | 1 | 0 | 1 | 0 |
| Dünya'nın Şekli ve Hareketleri | 1 | 1 | 0 | 100 |
| Atmosfer, Hava Durumu ve İklim | 1 | 0 | 1 | 0 |
| Afetlerin Genel Özellikleri | 1 | 1 | 0 | 100 |
| Nüfus Piramitleri | 1 | 1 | 0 | 100 |

| Felsefe | | | | |
|---|---|---|----|-----|
| S | D | Y | B% | |
| Felsefi Düşünce | 1 | 1 | 0 | 100 |
| Ahlak Felsefesi | 1 | 1 | 0 | 100 |
| Felsefenin İnsan ve Toplum Hayatındaki Rolü | 1 | 0 | 1 | 0 |
| Bilgi Felsefesi | 1 | 1 | 0 | 100 |
| Sanat Felsefesi | 1 | 1 | 0 | 100 |

| Din Kül. ve Ahl. Bil. | | | | |
|-----------------------|---|---|----|-----|
| S | D | Y | B% | |
| Allah İnsan İlişkisi | 2 | 2 | 0 | 100 |
| DİN VE HAYAT | 1 | 1 | 0 | 100 |
| İslam ve İbadet | 1 | 1 | 0 | 100 |
| Bilgi ve İnanç | 1 | 1 | 0 | 100 |

TYT Matematik

| Matematik-1 | | | | |
|---|---|---|----|-----|
| S | D | Y | B% | |
| Rasyonel Sayılar | 1 | 1 | 0 | 100 |
| Dört İşlem Yeteneği | 1 | 1 | 0 | 100 |
| Bölünebilme Kuralları | 1 | 0 | 0 | 0 |
| Tek ve Çift Sayılar | 1 | 1 | 0 | 100 |
| Ardışık Sayılar | 1 | 1 | 0 | 100 |
| Mutlak Değer Özellikleri | 1 | 0 | 0 | 0 |
| Üslü İfadeler | 1 | 1 | 0 | 100 |
| Köklü İfadeler | 1 | 1 | 0 | 100 |
| Aralık Kavramı ve Basit Eşitsizlikler | 1 | 1 | 0 | 100 |
| Oran ve Orantı | 2 | 1 | 1 | 50 |
| Sayı Basamakları | 1 | 0 | 0 | 0 |
| Merkezi Eğilim ve Yayımlı Ölçüleri | 1 | 0 | 0 | 0 |
| Öndelik Sayılar | 1 | 1 | 0 | 100 |
| Küme Kavramı ve Kümelere İşlemler | 1 | 1 | 0 | 100 |
| Birinci Dereceden Bir Bilinmeyenli Denklemler | 1 | 1 | 0 | 100 |
| Periyodik Durumlar | 1 | 0 | 0 | 0 |
| Birinci Dereceden İki Bilinmeyenli Denklemler | 1 | 0 | 0 | 0 |
| Sayı Problemleri | 2 | 1 | 0 | 50 |
| Yaş Problemleri | 1 | 0 | 1 | 0 |
| Rutin Olmayan Problemler | 1 | 1 | 0 | 100 |
| Kesir Problemleri | 1 | 0 | 0 | 0 |
| Yüzde, Kar-Zarar Problemleri | 1 | 1 | 0 | 100 |
| Hareket Problemleri | 1 | 0 | 0 | 0 |
| Grafik Problemleri | 1 | 0 | 1 | 0 |
| Koşullu Önerme ve İki Yönlü Koşullu Önerme | 1 | 0 | 0 | 0 |
| Fonksiyonlarda Bileşke İşlemi | 1 | 0 | 0 | 0 |
| Tekrarlı Permütasyon | 1 | 0 | 0 | 0 |
| Basit Olayların Olaslıkları | 1 | 0 | 0 | 0 |

| Geometri | | | | |
|------------------------------|---|---|----|---|
| S | D | Y | B% | |
| Üçgende Açılar | 1 | 0 | 0 | 0 |
| Dik Üçgen ve Pisagor Teoremi | 1 | 0 | 0 | 0 |
| Üçgenlerin Benzerliği | 1 | 0 | 0 | 0 |
| Üçgende Alan | 1 | 0 | 0 | 0 |
| Çokgenler | 1 | 0 | 0 | 0 |
| Yamuk | 1 | 0 | 0 | 0 |
| Eşkenar Dörtgen | 1 | 0 | 0 | 0 |
| Kare | 1 | 0 | 0 | 0 |
| Prizmalar | 2 | 0 | 0 | 0 |

TYT Fen

| Fizik | | | | |
|---|---|---|----|---|
| S | D | Y | B% | |
| Fiziksel Niceliklerin Sınıflandırılması | 1 | 0 | 0 | 0 |
| Kuvvet ve Özellikleri | 1 | 0 | 1 | 0 |
| Su Dalgaları | 1 | 0 | 0 | 0 |
| Isı, Sıcaklık ve İç Enerji | 1 | 0 | 0 | 0 |
| Katı, Sıvı, Gaz Basıncı | 1 | 0 | 0 | 0 |
| Elektrik Yükünün Özellikleri ve Elektrikleşme Çeşitleri | 1 | 0 | 0 | 0 |
| Düzlük Aynalar | 1 | 0 | 0 | 0 |

| Kimya | | | | |
|---|---|---|----|---|
| S | D | Y | B% | |
| Kimya Uygulamalarında İş Sağlığı ve Güvenliği | 1 | 0 | 1 | 0 |
| Atomun Yapısı | 1 | 0 | 0 | 0 |

| SINAV SONUÇ BELGESİ | | | | | | | |
|--|-----------|------------|-----------|--------|------|-------|-------|
| VAN / TUŞBA / ŞEHİT FERHAT ARSLAN ANADOLU LİSESİ | | | | | | | |
| Öğrenci | | | | Numara | | Sınıf | |
| HÜSEYİN ÇAKIRGS | | | | 63 | | 11F | |
| Puan Türü | Puan | Genel Ort. | Dereceler | | | | |
| | | | Snf | Kurum | İlçe | İl | Genel |
| TYT | ▼ 165,585 | 286,520 | 9 | 110 | 247 | 437 | 17511 |
| Puanı Hesaplanan: | | | 135 | 278 | 489 | 17964 | |
| Katılımlar: | | | 9 | 143 | 288 | 504 | 18133 |

| Ders | Soru | Doğru | Yanlış | Net | Başarı % | Sınıf Ort. | Kurum Ort. | Genel Ort. |
|-----------------------|------|-------|--------|-------|----------|------------|------------|------------|
| Türkçe | 40 | 10 | 22 | 4,50 | 11 | ▼ 16,86 | ▼ 12,49 | ▼ 24,87 |
| Tarih-1 | 5 | 2 | 2 | 1,50 | 30 | ▼ 2,14 | ▲ 1,38 | ▼ 2,16 |
| Coğrafya-1 | 5 | 0 | 3 | -0,75 | -15 | ▼ 1,22 | ▼ 1,05 | ▼ 1,65 |
| Felsefe | 5 | 1 | 3 | 0,25 | 5 | ▼ 1,14 | ▼ 1,20 | ▼ 2,25 |
| Din Kül. ve Ahl. Bil. | 5 | 3 | 1 | 2,75 | 55 | ▲ 2,61 | ▲ 2,39 | ▼ 3,32 |
| TYT Sosyal | 20 | 6 | 9 | 3,75 | 19 | ▼ 7,11 | ▼ 6,03 | ▼ 9,37 |
| Matematik-1 | 30 | 2 | 9 | -0,25 | -1 | ▼ 5,36 | ▼ 3,71 | ▼ 11,39 |
| Geometri | 10 | 0 | 1 | -0,25 | -3 | ▼ 0,17 | ▼ 0,21 | ▼ 1,16 |
| TYT Matematik | 40 | 2 | 10 | -0,50 | -1 | ▼ 5,53 | ▼ 3,91 | ▼ 12,55 |
| Fizik | 7 | 0 | 4 | -1,00 | -14 | ▼ -0,42 | ▼ -0,15 | ▼ 0,56 |
| Kimya | 7 | 0 | 1 | -0,25 | -4 | ▼ -0,14 | ▼ 0,02 | ▼ 0,89 |
| Biyoloji | 6 | 2 | 2 | 1,50 | 25 | ▲ 0,42 | ▲ 0,49 | ▲ 1,08 |
| TYT Fen | 20 | 2 | 7 | 0,25 | 1 | ▲ -0,14 | ▼ 0,37 | ▼ 2,52 |
| Toplam: | 120 | 20 | 48 | 8,00 | 7 | ▼ 29,36 | ▼ 22,80 | ▼ 49,32 |

Soru No 1234567890123456789012345678901234567890

TYT Türkçe AbaCda da AaeEe EbaacAcB e d Ca AcadcbA

Cevap Anahtarı A ADBCCABEDAEAECEDEBECBDDAAEEDBBCCCAEEBDEA

TYT Sosyal D eEdc cadca CBBEb

Cevap Anahtarı A DACEEEBDBDCBDCACBBECE

TYT Matematik e aD E dbbd c ad d

Cevap Anahtarı A CDCBCDAEABCCDEEBECBEBECCBDBAECEBDAC

TYT Fen de db e bEB b

Cevap Anahtarı A ACCDAAECCDDDBECEEBDA

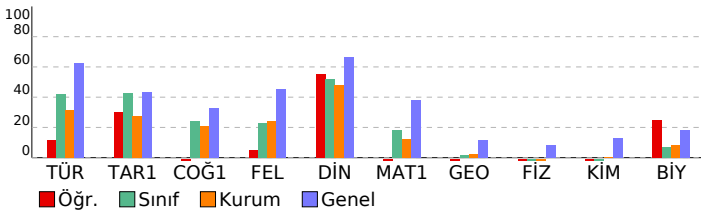

TYT 1. Deneme 2023-2024 (1.Oturum)

| DERSLERE GÖRE BAŞARI ANALİZİ | | | | |
|---|---|---|---|-----|
| TYT Türkçe | | | | |
| Türkçe | S | D | Y | B% |
| Metne Sözcük Yerleştirme | 1 | 1 | 0 | 100 |
| Sözcükte Anlam | 2 | 1 | 1 | 50 |
| Söz Öbeklerinde Anlam | 1 | 0 | 1 | 0 |
| Cümlede Kavramlar | 1 | 0 | 1 | 0 |
| İki Cümleyi Birleştirme | 1 | 0 | 1 | 0 |
| Cümleyi Yorumlama ve Açıklama | 1 | 0 | 0 | 0 |
| Parçadaki Cümlelerin İçerik ve Özellikleri | 1 | 0 | 1 | 0 |
| Ünsüzlerle İlgili Ses Olayları | 1 | 0 | 1 | 0 |
| Sıfat Tamlamaları | 1 | 0 | 0 | 0 |
| Ekler ve Ek Çeşitleri | 1 | 0 | 0 | 0 |
| Cümlelerin Ögeleri - Karma | 1 | 0 | 0 | 0 |
| Noktalamaya İşaretleri - Karma | 2 | 1 | 1 | 50 |
| Bitişik ve Ayrı Yazılan Kelimeler | 1 | 0 | 1 | 0 |
| de'nin, ki'nin ve mi'nin Yazımı | 1 | 1 | 0 | 100 |
| Anlatım Teknikleri | 1 | 0 | 1 | 0 |
| Paragrafa Boş Bırakılan Yerleri Tamamlama | 1 | 0 | 0 | 0 |
| Nasıl Yazmalıyız? | 1 | 1 | 0 | 100 |
| Paragrafta Anlatım Akışı Bozan Cümle | 1 | 0 | 1 | 0 |
| Paragrafa Cümle Yerleştirme | 1 | 0 | 1 | 0 |
| Paragraf İkiye Ayırma | 1 | 0 | 1 | 0 |
| Paragrafa Yardımcı Düşünceler | 5 | 1 | 4 | 20 |
| Paragrafın Karşılık Olduğu Soruyu Belirleme | 1 | 1 | 0 | 100 |
| Paragrafa Ana Düşünce (Ana Fikir) | 2 | 0 | 1 | 0 |
| Paragrafın Yorumlanması | 5 | 0 | 4 | 0 |
| Paragrafın Konusu | 2 | 1 | 1 | 50 |
| Diyalogun Yorumlanması | 1 | 0 | 0 | 0 |
| Paragrafa Özgü Soru Kökü | 1 | 1 | 0 | 100 |
| Diyalogta Boş Bırakılan Yerleri Tamamlama | 1 | 1 | 0 | 100 |

| TYT Sosyal | | | | |
|---|---|---|----|-----|
| Tarih-1 | S | D | Y | B% |
| Boylardan Devlete | 1 | 1 | 0 | 100 |
| Türklerin İslamiyet'i Kabulü | 1 | 0 | 0 | 0 |
| Mustafa Kemal'in Hayatı | 1 | 0 | 1 | 0 |
| Ekonomi Alanındaki Gelişmeler | 1 | 1 | 0 | 100 |
| Osmanlı'nın Gücü ve Stratejik Rakipleri | 1 | 0 | 1 | 0 |
| Coğrafya-1 | | | | |
| S | D | Y | B% | |
| Doğa ve İnsan Etkileşimi | 1 | 0 | 1 | 0 |
| Dünya'nın Şekli ve Hareketleri | 1 | 0 | 0 | 0 |
| Atmosfer, Hava Durumu ve İklim | 1 | 0 | 0 | 0 |
| Afetlerin Genel Özellikleri | 1 | 0 | 1 | 0 |
| Nüfus Piramitleri | 1 | 0 | 1 | 0 |
| Felsefe | | | | |
| S | D | Y | B% | |
| Felsefi Düşünce | 1 | 0 | 1 | 0 |
| Ahlak Felsefesi | 1 | 0 | 1 | 0 |
| Felsefenin İnsan ve Toplum Hayatındaki Rolü | 1 | 0 | 1 | 0 |
| Bilgi Felsefesi | 1 | 0 | 0 | 0 |
| Sanat Felsefesi | 1 | 1 | 0 | 100 |
| Din Kül. ve Ahl. Bil. | | | | |
| S | D | Y | B% | |
| Allah İnsan İlişkisi | 2 | 1 | 0 | 50 |
| DİN VE HAYAT | 1 | 1 | 0 | 100 |
| İslam ve İbadet | 1 | 1 | 0 | 100 |
| Bilgi ve İnanç | 1 | 0 | 1 | 0 |

| TYT Matematik | | | | |
|---|---|---|----|-----|
| Matematik-1 | S | D | Y | B% |
| Rasyonel Sayılar | 1 | 0 | 1 | 0 |
| Dört İşlem Yeteneği | 1 | 0 | 0 | 0 |
| Bölünebilme Kuralları | 1 | 0 | 0 | 0 |
| Tek ve Çift Sayılar | 1 | 0 | 0 | 0 |
| Ardışık Sayılar | 1 | 0 | 0 | 0 |
| Mutlak Değer Özellikleri | 1 | 0 | 1 | 0 |
| Üslü İfadeler | 1 | 1 | 0 | 100 |
| Köklü İfadeler | 1 | 0 | 0 | 0 |
| Aralık Kavramı ve Basit Eşitsizlikler | 1 | 1 | 0 | 100 |
| Oran ve Orantı | 2 | 0 | 0 | 0 |
| Sayı Basamakları | 1 | 0 | 0 | 0 |
| Merkezi Eğilim ve Yayılım Ölçüleri | 1 | 0 | 0 | 0 |
| Öndelik Sayılar | 1 | 0 | 1 | 0 |
| Küme Kavramı ve Kümelere İşlemler | 1 | 0 | 1 | 0 |
| Birinci Dereceden Bir Bilinmeyenli Denklemler | 1 | 0 | 1 | 0 |
| Periyodik Durumlar | 1 | 0 | 1 | 0 |
| Birinci Dereceden İki Bilinmeyenli Denklemler | 1 | 0 | 0 | 0 |
| Sayı Problemleri | 2 | 0 | 1 | 0 |
| Yaş Problemleri | 1 | 0 | 0 | 0 |
| Rutin Olmayan Problemler | 1 | 0 | 0 | 0 |
| Kesir Problemleri | 1 | 0 | 0 | 0 |
| Yüzde, Kar-Zarar Problemleri | 1 | 0 | 0 | 0 |
| Hareket Problemleri | 1 | 0 | 0 | 0 |
| Grafik Problemleri | 1 | 0 | 0 | 0 |
| Koşullu Önerme ve İki Yönlü Koşullu Önerme | 1 | 0 | 0 | 0 |
| Fonksiyonlarda Bileşke İşlemi | 1 | 0 | 0 | 0 |
| Tekrarlı Permütasyon | 1 | 0 | 1 | 0 |
| Basit Olayların Olasılıkları | 1 | 0 | 1 | 0 |
| Geometri | | | | |
| S | D | Y | B% | |
| Üçgende Açılar | 1 | 0 | 0 | 0 |
| Dik Üçgen ve Pisagor Teoremi | 1 | 0 | 0 | 0 |
| Üçgenlerin Benzerliği | 1 | 0 | 0 | 0 |
| Üçgende Alan | 1 | 0 | 1 | 0 |
| Çokgenler | 1 | 0 | 0 | 0 |
| Yamuk | 1 | 0 | 0 | 0 |
| Eşkenar Dörtgen | 1 | 0 | 0 | 0 |
| Kare | 1 | 0 | 0 | 0 |
| Prizmalar | 2 | 0 | 0 | 0 |

| TYT Fen | | | | |
|---|---|---|----|----|
| Fizik | S | D | Y | B% |
| Fiziksel Niceliklerin Sınıflandırılması | 1 | 0 | 1 | 0 |
| Kuvvet ve Özellikleri | 1 | 0 | 1 | 0 |
| Su Dalgaları | 1 | 0 | 0 | 0 |
| Isı, Sıcaklık ve İç Enerji | 1 | 0 | 0 | 0 |
| Katı, Sıvı, Gaz Basıncı | 1 | 0 | 1 | 0 |
| Elektrik Yükünün Özellikleri ve Elektrikleşme Çeşitleri | 1 | 0 | 1 | 0 |
| Düzlük Aynalar | 1 | 0 | 0 | 0 |
| Kimya | | | | |
| S | D | Y | B% | |
| Kimya Uygulamalarında İş Sağlığı ve Güvenliği | 1 | 0 | 1 | 0 |
| Atomun Yapısı | 1 | 0 | 0 | 0 |

| SINAV SONUÇ BELGESİ | | | | | | | |
|--|-----------|------------|-----------|--------|------|-------|-------|
| VAN / TUŞBA / ŞEHİT FERHAT ARSLAN ANADOLU LİSESİ | | | | | | | |
| Öğrenci | | | | Numara | | Sınıf | |
| MUHAMMED SEVİM | | | | 164 | | 11F | |
| Puan Türü | Puan | Genel Ort. | Dereceler | | | | |
| | | | Snf | Kurum | İlçe | İl | Genel |
| TYT | ▼ 200,263 | 286,520 | 8 | 80 | 196 | 336 | 16497 |
| Puanı Hesaplanan: | | | 135 | 278 | 489 | 17964 | |
| Katılımlar: | | | 9 | 143 | 288 | 504 | 18133 |

| Ders | Soru | Doğru | Yanlış | Net | Başarı % | Sınıf Ort. | Kurum Ort. | Genel Ort. |
|-----------------------|------------|-----------|-----------|--------------|-----------|----------------|----------------|----------------|
| Türkçe | 40 | 13 | 11 | 10,25 | 26 | ▼ 16,86 | ▼ 12,49 | ▼ 24,87 |
| Tarih-1 | 5 | 2 | 2 | 1,50 | 30 | ▼ 2,14 | ▲ 1,38 | ▼ 2,16 |
| Coğrafya-1 | 5 | 2 | 2 | 1,50 | 30 | ▲ 1,22 | ▲ 1,05 | ▼ 1,65 |
| Felsefe | 5 | 0 | 0 | 0,00 | 0 | ▼ 1,14 | ▼ 1,20 | ▼ 2,25 |
| Din Kül. ve Ahl. Bil. | 5 | 2 | 1 | 1,75 | 35 | ▼ 2,61 | ▼ 2,39 | ▼ 3,32 |
| TYT Sosyal | 20 | 6 | 5 | 4,75 | 24 | ▼ 7,11 | ▼ 6,03 | ▼ 9,37 |
| Matematik-1 | 30 | 6 | 0 | 6,00 | 20 | ▲ 5,36 | ▲ 3,71 | ▼ 11,39 |
| Geometri | 10 | 0 | 0 | 0,00 | 0 | ▼ 0,17 | ▼ 0,21 | ▼ 1,16 |
| TYT Matematik | 40 | 6 | 0 | 6,00 | 15 | ▲ 5,53 | ▲ 3,91 | ▼ 12,55 |
| Fizik | 7 | 0 | 6 | -1,50 | -21 | ▼ -0,42 | ▼ -0,15 | ▼ 0,56 |
| Kimya | 7 | 0 | 1 | -0,25 | -4 | ▼ -0,14 | ▼ 0,02 | ▼ 0,89 |
| Biyoloji | 6 | 1 | 2 | 0,50 | 8 | ▲ 0,42 | ▲ 0,49 | ▼ 1,08 |
| TYT Fen | 20 | 1 | 9 | -1,25 | -6 | ▼ -0,14 | ▼ 0,37 | ▼ 2,52 |
| Toplam: | 120 | 26 | 25 | 19,75 | 16 | ▼ 29,36 | ▼ 22,80 | ▼ 49,32 |

| | |
|---------|--|
| Soru No | 1234567890123456789012345678901234567890 |
|---------|--|

| | |
|------------|----------------------------------|
| TYT Türkçe | ADB d ABa dC acEdcc A EEaa aCA E |
|------------|----------------------------------|

| | |
|----------------|--|
| Cevap Anahtarı | A ADBCCABEDAEAECEDEBECBDDAAEEDBBCCCAEEBDEA |
|----------------|--|

| | |
|------------|----------------|
| TYT Sosyal | D eEdbe DC cBE |
|------------|----------------|

| | |
|----------------|-------------------------|
| Cevap Anahtarı | A DACEEEBDBDCBDCACBBECE |
|----------------|-------------------------|

| | |
|---------------|-----------|
| TYT Matematik | CD A CC B |
|---------------|-----------|

| | |
|----------------|--|
| Cevap Anahtarı | A CDCBCDAEABCCDDEEBECBEBECCBDBAECEBDAC |
|----------------|--|

| | |
|---------|-------------|
| TYT Fen | cabec db aD |
|---------|-------------|

| | |
|----------------|------------------------|
| Cevap Anahtarı | A ACCDAAECCDDDBECEEBDA |
|----------------|------------------------|

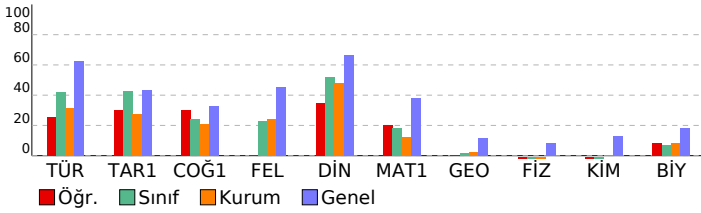

| TYT 1. Deneme 2023-2024 (1.Oturum) | | | | |
|------------------------------------|--|--|--|--|
| DERSLERE GÖRE BAŞARI ANALİZİ | | | | |

| TYT Türkçe | | | | |
|---|---|---|---|-----|
| Türkçe | S | D | Y | B% |
| Metne Sözcük Yerleştirme | 1 | 1 | 0 | 100 |
| Sözcükte Anlam | 2 | 1 | 0 | 50 |
| Söz Öbeklerinde Anlam | 1 | 1 | 0 | 100 |
| Cümlede Kavramlar | 1 | 0 | 1 | 0 |
| İki Cümleyi Birleştirme | 1 | 0 | 0 | 0 |
| Cümleyi Yorumlama ve Açıklama | 1 | 1 | 0 | 100 |
| Parçadaki Cümlelerin İçerik ve Özellikleri | 1 | 1 | 0 | 100 |
| Ünsüzlerle İlgili Ses Olayları | 1 | 0 | 1 | 0 |
| Sıfat Tamlamaları | 1 | 0 | 0 | 0 |
| Ekler ve Ek Çeşitleri | 1 | 0 | 0 | 0 |
| Cümlelerin Ögeleri - Karma | 1 | 0 | 0 | 0 |
| Noktalamaya İşaretleri - Karma | 2 | 1 | 0 | 50 |
| Bitişik ve Ayrı Yazılan Kelimeler | 1 | 0 | 1 | 0 |
| de'nin, ki'nin ve mi'nin Yazımı | 1 | 0 | 0 | 0 |
| Anlatım Teknikleri | 1 | 0 | 1 | 0 |
| Paragrafa Boş Bırakılan Yerleri Tamamlama | 1 | 0 | 1 | 0 |
| Nasıl Yazmalıyız? | 1 | 1 | 0 | 100 |
| Paragrafta Anlatım Akışı Bozan Cümle | 1 | 0 | 1 | 0 |
| Paragrafa Cümle Yerleştirme | 1 | 0 | 1 | 0 |
| Paragraf İkiye Ayırma | 1 | 0 | 1 | 0 |
| Paragrafa Yardımcı Düşünceler | 5 | 0 | 1 | 0 |
| Paragrafın Karşılık Olduğu Soruyu Belirleme | 1 | 1 | 0 | 100 |
| Paragrafa Ana Düşünce (Ana Fikir) | 2 | 1 | 0 | 50 |
| Paragrafın Yorumlanması | 5 | 2 | 1 | 40 |
| Paragrafın Konusu | 2 | 1 | 1 | 50 |
| Diyalogun Yorumlanması | 1 | 0 | 0 | 0 |
| Paragrafa Özgü Soru Kökü | 1 | 0 | 0 | 0 |
| Diyalogta Boş Bırakılan Yerleri Tamamlama | 1 | 1 | 0 | 100 |

| TYT Sosyal | | | | |
|------------|---|---|---|----|
| Tarih-1 | S | D | Y | B% |

| | | | | |
|---|---|---|---|-----|
| Boylardan Devlete | 1 | 1 | 0 | 100 |
| Türklerin İslamiyet'i Kabulü | 1 | 0 | 0 | 0 |
| Mustafa Kemal'in Hayatı | 1 | 0 | 1 | 0 |
| Ekonomi Alanındaki Gelişmeler | 1 | 1 | 0 | 100 |
| Osmanlı'nın Gücü ve Stratejik Rakipleri | 1 | 0 | 1 | 0 |

| Coğrafya-1 | | | | |
|--------------------------------|---|---|----|-----|
| S | D | Y | B% | |
| Doğa ve İnsan Etkileşimi | 1 | 0 | 1 | 0 |
| Dünya'nın Şekli ve Hareketleri | 1 | 0 | 1 | 0 |
| Atmosfer, Hava Durumu ve İklim | 1 | 0 | 0 | 0 |
| Afetlerin Genel Özellikleri | 1 | 1 | 0 | 100 |
| Nüfus Piramitleri | 1 | 1 | 0 | 100 |

| Felsefe | | | | |
|---|---|---|----|---|
| S | D | Y | B% | |
| Felsefi Düşünce | 1 | 0 | 0 | 0 |
| Ahlak Felsefesi | 1 | 0 | 0 | 0 |
| Felsefenin İnsan ve Toplum Hayatındaki Rolü | 1 | 0 | 0 | 0 |
| Bilgi Felsefesi | 1 | 0 | 0 | 0 |
| Sanat Felsefesi | 1 | 0 | 0 | 0 |

| Din Kül. ve Ahl. Bil. | | | | |
|-----------------------|---|---|----|-----|
| S | D | Y | B% | |
| Allah İnsan İlişkisi | 2 | 0 | 1 | 0 |
| DİN VE HAYAT | 1 | 1 | 0 | 100 |
| İslam ve İbadet | 1 | 1 | 0 | 100 |
| Bilgi ve İnanç | 1 | 0 | 0 | 0 |

| TYT Matematik | | | | |
|---------------|---|---|---|----|
| Matematik-1 | S | D | Y | B% |

| | | | | |
|---|---|---|---|-----|
| Rasyonel Sayılar | 1 | 1 | 0 | 100 |
| Dört İşlem Yeteneği | 1 | 1 | 0 | 100 |
| Bölünebilme Kuralları | 1 | 0 | 0 | 0 |
| Tek ve Çift Sayılar | 1 | 0 | 0 | 0 |
| Ardışık Sayılar | 1 | 0 | 0 | 0 |
| Mutlak Değer Özellikleri | 1 | 0 | 0 | 0 |
| Üslü İfadeler | 1 | 0 | 0 | 0 |
| Köklü İfadeler | 1 | 0 | 0 | 0 |
| Aralık Kavramı ve Basit Eşitsizlikler | 1 | 0 | 0 | 0 |
| Oran ve Orantı | 2 | 1 | 0 | 50 |
| Sayı Basamakları | 1 | 0 | 0 | 0 |
| Merkezi Eğilim ve Yayımlı Ölçüleri | 1 | 0 | 0 | 0 |
| Öndelik Sayılar | 1 | 1 | 0 | 100 |
| Küme Kavramı ve Kümelere İşlemler | 1 | 1 | 0 | 100 |
| Birinci Dereceden Bir Bilinmeyenli Denklemler | 1 | 0 | 0 | 0 |
| Periyodik Durumlar | 1 | 0 | 0 | 0 |
| Birinci Dereceden İki Bilinmeyenli Denklemler | 1 | 0 | 0 | 0 |
| Sayı Problemleri | 2 | 1 | 0 | 50 |
| Yaş Problemleri | 1 | 0 | 0 | 0 |
| Rutin Olmayan Problemler | 1 | 0 | 0 | 0 |
| Kesir Problemleri | 1 | 0 | 0 | 0 |
| Yüzde, Kar-Zarar Problemleri | 1 | 0 | 0 | 0 |
| Hareket Problemleri | 1 | 0 | 0 | 0 |
| Grafik Problemleri | 1 | 0 | 0 | 0 |
| Koşullu Önerme ve İki Yönlü Koşullu Önerme | 1 | 0 | 0 | 0 |
| Fonksiyonlarda Bileşke İşlemi | 1 | 0 | 0 | 0 |
| Tekrarlı Permütasyon | 1 | 0 | 0 | 0 |
| Basit Olayların Olasılıkları | 1 | 0 | 0 | 0 |

| Geometri | | | | |
|------------------------------|---|---|----|---|
| S | D | Y | B% | |
| Üçgende Açılar | 1 | 0 | 0 | 0 |
| Dik Üçgen ve Pisagor Teoremi | 1 | 0 | 0 | 0 |
| Üçgenlerin Benzerliği | 1 | 0 | 0 | 0 |
| Üçgende Alan | 1 | 0 | 0 | 0 |
| Çokgenler | 1 | 0 | 0 | 0 |
| Yamuk | 1 | 0 | 0 | 0 |
| Eşkenar Dörtgen | 1 | 0 | 0 | 0 |
| Kare | 1 | 0 | 0 | 0 |
| Prizmalar | 2 | 0 | 0 | 0 |

| TYT Fen | | | | |
|---------|---|---|---|----|
| Fizik | S | D | Y | B% |

| | | | | |
|---|---|---|---|---|
| Fiziksel Niceliklerin Sınıflandırılması | 1 | 0 | 1 | 0 |
| Kuvvet ve Özellikleri | 1 | 0 | 1 | 0 |
| Su Dalgaları | 1 | 0 | 1 | 0 |
| Isı, Sıcaklık ve İç Enerji | 1 | 0 | 1 | 0 |
| Katı, Sıvı, Gaz Basıncı | 1 | 0 | 1 | 0 |
| Elektrik Yükünün Özellikleri ve Elektrikleşme Çeşitleri | 1 | 0 | 0 | 0 |
| Düzlük Aynalar | 1 | 0 | 1 | 0 |

| Kimya | | | | |
|---|---|---|----|---|
| S | D | Y | B% | |
| Kimya Uygulamalarında İş Sağlığı ve Güvenliği | 1 | 0 | 1 | 0 |
| Atomun Yapısı | 1 | 0 | 0 | 0 |

| SINAV SONUÇ BELGESİ | | | | | | | |
|--|-----------|------------|-----------|--------|------|-------|-------|
| VAN / TUŞBA / ŞEHİT FERHAT ARSLAN ANADOLU LİSESİ | | | | | | | |
| Öğrenci | | | | Numara | | Sınıf | |
| MUHAMMED TEKTAŞ | | | | 135 | | 11F | |
| Puan Türü | Puan | Genel Ort. | Dereceler | | | | |
| | | | Snf | Kurum | İlçe | İl | Genel |
| TYT | ▼ 217,125 | 286,520 | 6 | 61 | 154 | 274 | 15535 |
| Puanı Hesaplanan: | | | 135 | 278 | 489 | 17964 | |
| Katılımlar: | | | 9 | 143 | 288 | 504 | 18133 |

| Ders | Soru | Doğru | Yanlış | Net | Başarı % | Sınıf Ort. | Kurum Ort. | Genel Ort. |
|-----------------------|------|-------|--------|-------|----------|------------|------------|------------|
| Türkçe | 40 | 18 | 14 | 14,50 | 36 | ▼ 16,86 | ▲ 12,49 | ▼ 24,87 |
| Tarih-1 | 5 | 4 | 1 | 3,75 | 75 | ▲ 2,14 | ▲ 1,38 | ▲ 2,16 |
| Coğrafya-1 | 5 | 2 | 3 | 1,25 | 25 | ▲ 1,22 | ▲ 1,05 | ▼ 1,65 |
| Felsefe | 5 | 2 | 0 | 2,00 | 40 | ▲ 1,14 | ▲ 1,20 | ▼ 2,25 |
| Din Kül. ve Ahl. Bil. | 5 | 3 | 2 | 2,50 | 50 | ▼ 2,61 | ▲ 2,39 | ▼ 3,32 |
| TYT Sosyal | 20 | 11 | 6 | 9,50 | 48 | ▲ 7,11 | ▲ 6,03 | ▲ 9,37 |
| Matematik-1 | 30 | 2 | 6 | 0,50 | 2 | ▼ 5,36 | ▼ 3,71 | ▼ 11,39 |
| Geometri | 10 | 1 | 0 | 1,00 | 10 | ▲ 0,17 | ▲ 0,21 | ▼ 1,16 |
| TYT Matematik | 40 | 3 | 6 | 1,50 | 4 | ▼ 5,53 | ▼ 3,91 | ▼ 12,55 |
| Fizik | 7 | 0 | 3 | -0,75 | -11 | ▼ -0,42 | ▼ -0,15 | ▼ 0,56 |
| Kimya | 7 | 0 | 0 | 0,00 | 0 | ▲ -0,14 | ▼ 0,02 | ▼ 0,89 |
| Biyoloji | 6 | 1 | 1 | 0,75 | 13 | ▲ 0,42 | ▲ 0,49 | ▼ 1,08 |
| TYT Fen | 20 | 1 | 4 | 0,00 | 0 | ▲ -0,14 | ▼ 0,37 | ▼ 2,52 |
| Toplam: | 120 | 33 | 30 | 25,50 | 21 | ▼ 29,36 | ▲ 22,80 | ▼ 49,32 |

| | |
|----------------|---|
| Soru No | 1234567890123456789012345678901234567890 |
| TYT Türkçe | CdDaa BAE d AEeEdcDed D BcEDC CaE AdbBe |
| Cevap Anahtarı | B CADBCCBAEEDAEECECBDBABDABEEDCBCEEAEBAD |
| TYT Sosyal | dEEDAeDCde BDECaBe |
| Cevap Anahtarı | B CEEDABDCEBCACBDECEBB |
| TYT Matematik | D d ca Ca a d A |
| Cevap Anahtarı | B BCDCCAECDBACCEBECDECEBBECCBECADBEBDACEC |
| TYT Fen | a dc d D |
| Cevap Anahtarı | B CADCEAACCCDDDEBCECDAEB |

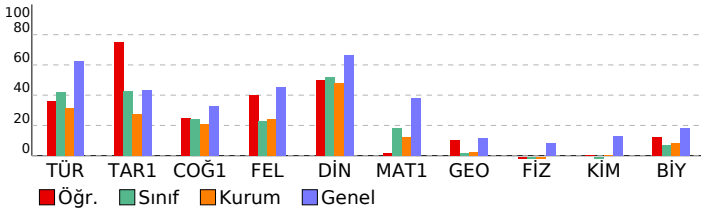

TYT 1. Deneme 2023-2024 (1.Oturum)

| DERSLERE GÖRE BAŞARI ANALİZİ | | | | |
|---|---|---|---|-----|
| TYT Türkçe | | | | |
| Türkçe | S | D | Y | B% |
| Metne Sözcük Yerleştirme | 1 | 0 | 1 | 0 |
| Sözcükte Anlam | 2 | 2 | 0 | 100 |
| Söz Öbeklerinde Anlam | 1 | 0 | 1 | 0 |
| Cümlede Kavramlar | 1 | 0 | 0 | 0 |
| İki Cümleyi Birleştirme | 1 | 0 | 1 | 0 |
| Cümleyi Yorumlama ve Açıklama | 1 | 1 | 0 | 100 |
| Parçadaki Cümlelerin İçerik ve Özellikleri | 1 | 1 | 0 | 100 |
| Ünsüzlerle İlgili Ses Olayları | 1 | 0 | 0 | 0 |
| Sıfat Tamlamaları | 1 | 0 | 0 | 0 |
| Ekler ve Ek Çeşitleri | 1 | 0 | 1 | 0 |
| Cümlelerin Ögeleri - Karma | 1 | 1 | 0 | 100 |
| Noktalamaya İşaretleri - Karma | 2 | 1 | 1 | 50 |
| Bitişik ve Ayrı Yazılan Kelimeler | 1 | 1 | 0 | 100 |
| de'nin, ki'nin ve mi'nin Yazımı | 1 | 0 | 0 | 0 |
| Anlatım Teknikleri | 1 | 1 | 0 | 100 |
| Paragrafa Boş Bırakılan Yerleri Tamamlama | 1 | 0 | 1 | 0 |
| Nasıl Yazmalıyız? | 1 | 1 | 0 | 100 |
| Paragrafta Anlatım Akışı Bozan Cümle | 1 | 0 | 1 | 0 |
| Paragrafa Cümle Yerleştirme | 1 | 0 | 1 | 0 |
| Paragrafı İkiye Ayırma | 1 | 0 | 0 | 0 |
| Paragrafa Yardımcı Düşünceler | 5 | 3 | 2 | 60 |
| Paragrafın Karşılık Olduğu Soruyu Belirleme | 1 | 0 | 0 | 0 |
| Paragrafa Ana Düşünce (Ana Fikir) | 2 | 1 | 1 | 50 |
| Paragrafın Yorumlanması | 5 | 2 | 2 | 40 |
| Paragrafın Konusu | 2 | 1 | 1 | 50 |
| Diyalogun Yorumlanması | 1 | 0 | 0 | 0 |
| Paragrafa Özgü Soru Kökü | 1 | 1 | 0 | 100 |
| Diyaloga Boş Bırakılan Yerleri Tamamlama | 1 | 1 | 0 | 100 |

| TYT Sosyal | | | | |
|---|---|---|----|-----|
| Tarih-1 | S | D | Y | B% |
| Boylardan Devlete | 1 | 1 | 0 | 100 |
| Türklerin İslamiyet'i Kabulü | 1 | 1 | 0 | 100 |
| Mustafa Kemal'in Hayatı | 1 | 0 | 1 | 0 |
| Ekonomi Alanındaki Gelişmeler | 1 | 1 | 0 | 100 |
| Osmanlı'nın Gücü ve Stratejik Rakipleri | 1 | 1 | 0 | 100 |
| Coğrafya-1 | | | | |
| S | D | Y | B% | |
| Doğa ve İnsan Etkileşimi | 1 | 0 | 1 | 0 |
| Dünya'nın Şekli ve Hareketleri | 1 | 0 | 1 | 0 |
| Atmosfer, Hava Durumu ve İklim | 1 | 0 | 1 | 0 |
| Afetlerin Genel Özellikleri | 1 | 1 | 0 | 100 |
| Nüfus Piramitleri | 1 | 1 | 0 | 100 |
| Felsefe | | | | |
| S | D | Y | B% | |
| Felsefi Düşünce | 1 | 1 | 0 | 100 |
| Ahlak Felsefesi | 1 | 1 | 0 | 100 |
| Felsefenin İnsan ve Toplum Hayatındaki Rolü | 1 | 0 | 0 | 0 |
| Bilgi Felsefesi | 1 | 0 | 0 | 0 |
| Sanat Felsefesi | 1 | 0 | 0 | 0 |
| Din Kül. ve Ahl. Bil. | | | | |
| S | D | Y | B% | |
| Allah İnsan İlişkisi | 2 | 1 | 1 | 50 |
| DİN VE HAYAT | 1 | 0 | 1 | 0 |
| İslam ve İbadet | 1 | 1 | 0 | 100 |
| Bilgi ve İnanç | 1 | 1 | 0 | 100 |

| TYT Matematik | | | | |
|---|---|---|----|-----|
| Matematik-1 | S | D | Y | B% |
| Rasyonel Sayılar | 1 | 0 | 0 | 0 |
| Dört İşlem Yeteneği | 1 | 1 | 0 | 100 |
| Bölünebilme Kuralları | 1 | 0 | 0 | 0 |
| Tek ve Çift Sayılar | 1 | 0 | 0 | 0 |
| Ardışık Sayılar | 1 | 0 | 0 | 0 |
| Mutlak Değer Özellikleri | 1 | 0 | 0 | 0 |
| Üslü İfadeler | 1 | 0 | 0 | 0 |
| Köklü İfadeler | 1 | 0 | 0 | 0 |
| Aralık Kavramı ve Basit Eşitsizlikler | 1 | 0 | 1 | 0 |
| Oran ve Orantı | 2 | 0 | 0 | 0 |
| Sayı Basamakları | 1 | 0 | 0 | 0 |
| Merkezi Eğilim ve Yayılm Ölçüleri | 1 | 0 | 0 | 0 |
| Öndelik Sayılar | 1 | 0 | 0 | 0 |
| Küme Kavramı ve Kümelere İşlemler | 1 | 1 | 0 | 100 |
| Birinci Dereceden Bir Bilinmeyenli Denklemler | 1 | 0 | 1 | 0 |
| Periyodik Durumlar | 1 | 0 | 0 | 0 |
| Birinci Dereceden İki Bilinmeyenli Denklemler | 1 | 0 | 1 | 0 |
| Sayı Problemleri | 2 | 2 | 0 | 0 |
| Yaş Problemleri | 1 | 0 | 0 | 0 |
| Rutin Olmayan Problemler | 1 | 0 | 0 | 0 |
| Kesir Problemleri | 1 | 0 | 0 | 0 |
| Yüzde, Kar-Zarar Problemleri | 1 | 0 | 0 | 0 |
| Hareket Problemleri | 1 | 0 | 0 | 0 |
| Grafik Problemleri | 1 | 0 | 0 | 0 |
| Koşullu Önerme ve İki Yönlü Koşullu Önerme | 1 | 0 | 0 | 0 |
| Fonksiyonlarda Bileşke İşlemi | 1 | 0 | 0 | 0 |
| Tekrarlı Permütasyon | 1 | 0 | 0 | 0 |
| Basit Olayların Olasılıkları | 1 | 0 | 1 | 0 |
| Geometri | | | | |
| S | D | Y | B% | |
| Üçgende Açılar | 1 | 0 | 0 | 0 |
| Dik Üçgen ve Pisagor Teoremi | 1 | 0 | 0 | 0 |
| Üçgenlerin Benzerliği | 1 | 1 | 0 | 100 |
| Üçgende Alan | 1 | 0 | 0 | 0 |
| Çokgenler | 1 | 0 | 0 | 0 |
| Yamuk | 1 | 0 | 0 | 0 |
| Eşkenar Dörtgen | 1 | 0 | 0 | 0 |
| Kare | 1 | 0 | 0 | 0 |
| Prizmalar | 2 | 0 | 0 | 0 |

| TYT Fen | | | | |
|---|---|---|----|----|
| Fizik | S | D | Y | B% |
| Fiziksel Niceliklerin Sınıflandırılması | 1 | 0 | 0 | 0 |
| Kuvvet ve Özellikleri | 1 | 0 | 1 | 0 |
| Su Dalgaları | 1 | 0 | 0 | 0 |
| Isı, Sıcaklık ve İç Enerji | 1 | 0 | 0 | 0 |
| Katı, Sıvı, Gaz Basıncı | 1 | 0 | 1 | 0 |
| Elektrik Yükünün Özellikleri ve Elektrikleşme Çeşitleri | 1 | 0 | 1 | 0 |
| Düzlük Aynalar | 1 | 0 | 0 | 0 |
| Kimya | | | | |
| S | D | Y | B% | |
| Kimya Uygulamalarında İş Sağlığı ve Güvenliği | 1 | 0 | 0 | 0 |
| Atomun Yapısı | 1 | 0 | 0 | 0 |

| SINAV SONUÇ BELGESİ | | | | | | | | TYT 1. Deneme 2023-2024 (1.Oturum) | | | | | | | | | | | |
|--|-------------------|---|-----------|--------|----------|------------|------------|------------------------------------|---------|--|--|--|--|--|--|--|--|--|--|
| VAN / TUŞBA / ŞEHİT FERHAT ARSLAN ANADOLU LİSESİ | | | | | | | | DERSLERE GÖRE BAŞARI ANALİZİ | | | | | | | | | | | |
| Öğrenci | | | | Numara | | Sınıf | | | | | | | | | | | | | |
| MUHAMMED TURAN GS | | | | 0 | | 11F | | | | | | | | | | | | | |
| Puan Türü | Puan | Genel Ort. | Dereceler | | | | | Genel Ort. | | | | | | | | | | | |
| | | | Snf | Kurum | İlçe | İl | Genel | | | | | | | | | | | | |
| TYT | ▼ 221,330 | 286,520 | 4 | 53 | 138 | 256 | 15259 | | | | | | | | | | | | |
| | Puanı Hesaplanan: | | | 135 | 278 | 489 | 17964 | | | | | | | | | | | | |
| Katılımlar: | | | 9 | 143 | 288 | 504 | 18133 | | | | | | | | | | | | |
| Ders | Soru | Doğru | Yanlış | Net | Başarı % | Sınıf Ort. | Kurum Ort. | Genel Ort. | | | | | | | | | | | |
| Türkçe | 40 | 19 | 8 | 17,00 | 43 | ▲ 16,86 | ▲ 12,49 | ▼ 24,87 | | | | | | | | | | | |
| Tarih-1 | 5 | 1 | 3 | 0,25 | 5 | ▼ 2,14 | ▼ 1,38 | ▼ 2,16 | | | | | | | | | | | |
| Coğrafya-1 | 5 | 2 | 3 | 1,25 | 25 | ▲ 1,22 | ▲ 1,05 | ▼ 1,65 | | | | | | | | | | | |
| Felsefe | 5 | 0 | 0 | 0,00 | 0 | ▼ 1,14 | ▼ 1,20 | ▼ 2,25 | | | | | | | | | | | |
| Din Kül. ve Ahl. Bil. | 5 | 0 | 0 | 0,00 | 0 | ▼ 2,61 | ▼ 2,39 | ▼ 3,32 | | | | | | | | | | | |
| TYT Sosyal | 20 | 3 | 6 | 1,50 | 8 | ▼ 7,11 | ▼ 6,03 | ▼ 9,37 | | | | | | | | | | | |
| Matematik-1 | 30 | 10 | 6 | 8,50 | 28 | ▲ 5,36 | ▲ 3,71 | ▼ 11,39 | | | | | | | | | | | |
| Geometri | 10 | 0 | 0 | 0,00 | 0 | ▼ 0,17 | ▼ 0,21 | ▼ 1,16 | | | | | | | | | | | |
| TYT Matematik | 40 | 10 | 6 | 8,50 | 21 | ▲ 5,53 | ▲ 3,91 | ▼ 12,55 | | | | | | | | | | | |
| Toplam: | | 120 | 32 | 20 | 27,00 | 23 | ▼ 29,36 | ▲ 22,80 | ▼ 49,32 | | | | | | | | | | |
| Soru No | | 1234567890123456789012345678901234567890 | | | | | | | | | | | | | | | | | |
| TYT Türkçe | | ADB a ABa cAEb eB CBB cAbE B aCCAEE | | | | | | | | | | | | | | | | | |
| Cevap Anahtarı | | A ADBCCABEDAEAECEDEBECBBDAAEEDBCCCAEEBDEA | | | | | | | | | | | | | | | | | |
| TYT Sosyal | | e eEacddDC | | | | | | | | | | | | | | | | | |
| Cevap Anahtarı | | A DACEEEBDBCDCACBBECE | | | | | | | | | | | | | | | | | |
| TYT Matematik | | CD C A CdD BadC a BceC | | | | | | | | | | | | | | | | | |
| Cevap Anahtarı | | A CDCCBCDAEABCCCEEBECCEBBEBCBDBAECEBDAC | | | | | | | | | | | | | | | | | |

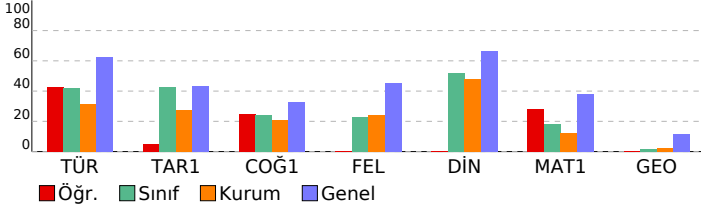

| TYT Türkçe | | | | |
|---|---|---|---|-----|
| Türkçe | S | D | Y | B% |
| Metne Sözcük Yerleştirme | 1 | 1 | 0 | 100 |
| Sözcükte Anlam | 2 | 1 | 0 | 50 |
| Söz Öbeklerinde Anlam | 1 | 1 | 0 | 100 |
| Cümlede Kavramlar | 1 | 0 | 1 | 0 |
| İki Cümleyi Birleştirme | 1 | 0 | 0 | 0 |
| Cümleyi Yorumlama ve Açıklama | 1 | 1 | 0 | 100 |
| Parçadaki Cümlelerin İçerik ve Özellikleri | 1 | 1 | 0 | 100 |
| Ünsüzlerle İlgili Ses Olayları | 1 | 0 | 1 | 0 |
| Sıfat Tamlamaları | 1 | 0 | 0 | 0 |
| Ekler ve Ek Çeşitleri | 1 | 0 | 0 | 0 |
| Cümlelerin Öğeleri - Karma | 1 | 0 | 1 | 0 |
| Noktalama İşaretleri - Karma | 2 | 1 | 1 | 50 |
| Bitişik ve Ayn Yazılan Kelimeler | 1 | 1 | 0 | 100 |
| de'nin, ki'nin ve mi'nin Yazımı | 1 | 0 | 0 | 0 |
| Anlatım Teknikleri | 1 | 0 | 1 | 0 |
| Paragrafa Boş Bırakılan Yerleri Tamamlama | 1 | 1 | 0 | 100 |
| Nasıl Yazmalıyız? | 1 | 0 | 0 | 0 |
| Paragrafta Anlatım Akışı Bozan Cümle | 1 | 1 | 0 | 100 |
| Paragrafa Cümle Yerleştirme | 1 | 1 | 0 | 100 |
| Paragrafı İkiye Ayırma | 1 | 1 | 0 | 100 |
| Paragrafa Yardımcı Düşünceler | 5 | 1 | 0 | 20 |
| Paragrafın Karşılık Olduğu Soruyu Belirleme | 1 | 0 | 1 | 0 |
| Paragrafa Ana Düşünce (Ana Fikir) | 2 | 2 | 0 | 100 |
| Paragrafın Yorumlanması | 5 | 2 | 1 | 40 |
| Paragrafın Konusu | 2 | 2 | 0 | 100 |
| Diyalogun Yorumlanması | 1 | 0 | 0 | 0 |
| Paragrafa Özgü Soru Kökü | 1 | 0 | 1 | 0 |
| Diyalogta Boş Bırakılan Yerleri Tamamlama | 1 | 1 | 0 | 100 |
| TYT Sosyal | | | | |
| Tarih-1 | S | D | Y | B% |
| Boylardan Devlete | 1 | 0 | 1 | 0 |
| Türklerin İslamiyet'i Kabulü | 1 | 0 | 0 | 0 |
| Mustafa Kemal'in Hayatı | 1 | 0 | 1 | 0 |
| Ekonomi Alanındaki Gelişmeler | 1 | 1 | 0 | 100 |
| Osmanlı'nın Gücü ve Stratejik Rakipleri | 1 | 0 | 1 | 0 |
| Coğrafya-1 | | | | |
| Coğrafya-1 | S | D | Y | B% |
| Doğa ve İnsan Etkileşimi | 1 | 0 | 1 | 0 |
| Dünya'nın Şekli ve Hareketleri | 1 | 0 | 1 | 0 |
| Atmosfer, Hava Durumu ve İklim | 1 | 0 | 1 | 0 |
| Afetlerin Genel Özellikleri | 1 | 1 | 0 | 100 |
| Nüfus Piramitleri | 1 | 1 | 0 | 100 |
| Felsefe | | | | |
| Felsefe | S | D | Y | B% |
| Felsefi Düşünce | 1 | 0 | 0 | 0 |
| Ahlak Felsefesi | 1 | 0 | 0 | 0 |
| Felsefenin İnsan ve Toplum Hayatındaki Rolü | 1 | 0 | 0 | 0 |
| Bilgi Felsefesi | 1 | 0 | 0 | 0 |
| Sanat Felsefesi | 1 | 0 | 0 | 0 |
| Din Kül. ve Ahl. Bil. | | | | |
| Din Kül. ve Ahl. Bil. | S | D | Y | B% |
| Allah İnsan İlişkisi | 2 | 0 | 0 | 0 |
| DİN VE HAYAT | 1 | 0 | 0 | 0 |
| İslam ve İbadet | 1 | 0 | 0 | 0 |
| Bilgi ve İnanç | 1 | 0 | 0 | 0 |
| TYT Matematik | | | | |
| Matematik-1 | S | D | Y | B% |
| Rasyonel Sayılar | 1 | 1 | 0 | 100 |
| Dört İşlem Yeteneği | 1 | 1 | 0 | 100 |
| Bölünebilme Kuralları | 1 | 0 | 0 | 0 |
| Tek ve Çift Sayılar | 1 | 1 | 0 | 100 |
| Ardışık Sayılar | 1 | 0 | 0 | 0 |
| Mutlak Değer Özellikleri | 1 | 0 | 0 | 0 |
| Üslü İfadeler | 1 | 0 | 0 | 0 |
| Köklü İfadeler | 1 | 0 | 0 | 0 |
| Aralık Kavramı ve Basit Eşitsizlikler | 1 | 0 | 0 | 0 |
| Oran ve Orantı | 2 | 1 | 0 | 50 |
| Sayı Basamakları | 1 | 0 | 0 | 0 |
| Merkezi Eğilim ve Yayılm Ölçüleri | 1 | 0 | 0 | 0 |
| Öndelik Sayılar | 1 | 1 | 0 | 100 |
| Küme Kavramı ve Kümelerde İşlemler | 1 | 0 | 1 | 0 |
| Birinci Dereceden Bir Bilinmeyenli Denklemler | 1 | 1 | 0 | 100 |
| Periyodik Durumlar | 1 | 0 | 0 | 0 |
| Birinci Dereceden İki Bilinmeyenli Denklemler | 1 | 0 | 0 | 0 |
| Sayı Problemleri | 2 | 1 | 0 | 50 |
| Yaş Problemleri | 1 | 0 | 1 | 0 |
| Rutin Olmayan Problemler | 1 | 0 | 1 | 0 |
| Kesir Problemleri | 1 | 1 | 0 | 100 |
| Yüzde, Kar-Zarar Problemleri | 1 | 0 | 1 | 0 |
| Hareket Problemleri | 1 | 0 | 0 | 0 |
| Grafik Problemleri | 1 | 1 | 0 | 100 |
| Koşullu Önerme ve İki Yönlü Koşullu Önerme | 1 | 0 | 1 | 0 |
| Fonksiyonlarda Bileşke İşlemi | 1 | 0 | 1 | 0 |
| Tekrarlı Permütasyon | 1 | 1 | 0 | 100 |
| Basit Olayların Olasılıkları | 1 | 0 | 0 | 0 |
| Geometri | | | | |
| Geometri | S | D | Y | B% |
| Üçgende Açılar | 1 | 0 | 0 | 0 |
| Dik Üçgen ve Pisagor Teoremi | 1 | 0 | 0 | 0 |
| Üçgenlerin Benzerliği | 1 | 0 | 0 | 0 |
| Üçgende Alan | 1 | 0 | 0 | 0 |
| Çokgenler | 1 | 0 | 0 | 0 |
| Yamuk | 1 | 0 | 0 | 0 |
| Eşkenar Dörtgen | 1 | 0 | 0 | 0 |
| Kare | 1 | 0 | 0 | 0 |
| Prizmalar | 2 | 0 | 0 | 0 |

SINAV SONUÇ BELGESİ

TYT 1. Deneme 2023-2024 (1.Oturum)

VAN / TUŞBA / ŞEHİT FERHAT ARSLAN ANADOLU LİSESİ

Öğrenci Numara Sınıf
AYHAN AZNAZ 641 11İ

Puan Puan Genel Dereceler
Türü Ort. Snf Kurum İlçe İl Genel

Netler çok düşük olduğu için herhangi bir puan hesaplanmamıştır.

Katılımlar: 9 143 288 504 18133

| Ders | Soru | Doğru | Yanlış | Net | Başarı % | Sınıf Ort. | Kurum Ort. | Genel Ort. |
|-----------------------|------|-------|--------|-------|----------|------------|------------|------------|
| Türkçe | 40 | 2 | 13 | -1,25 | -3 | ▼ 2,03 | ▼ 12,49 | ▼ 24,87 |
| Tarih-1 | 5 | 2 | 1 | 1,75 | 35 | ▲ 0,36 | ▲ 1,38 | ▼ 2,16 |
| Coğrafya-1 | 5 | 1 | 3 | 0,25 | 5 | ▼ 1,17 | ▼ 1,05 | ▼ 1,65 |
| Felsefe | 5 | 0 | 0 | 0,00 | 0 | ▼ 0,69 | ▼ 1,20 | ▼ 2,25 |
| Din Kül. ve Ahl. Bil. | 5 | 4 | 0 | 4,00 | 80 | ▲ 2,33 | ▲ 2,39 | ▲ 3,32 |
| TYT Sosyal | 20 | 7 | 4 | 6,00 | 30 | ▲ 4,56 | ▼ 6,03 | ▼ 9,37 |
| Matematik-1 | 30 | 2 | 12 | -1,00 | -3 | ▼ 0,67 | ▼ 3,71 | ▼ 11,39 |
| Geometri | 10 | 0 | 0 | 0,00 | 0 | ▼ 0,14 | ▼ 0,21 | ▼ 1,16 |
| TYT Matematik | 40 | 2 | 12 | -1,00 | -3 | ▼ 0,81 | ▼ 3,91 | ▼ 12,55 |
| Toplam: | 120 | 11 | 29 | 3,75 | 3 | ▼ 7,28 | ▼ 22,80 | ▼ 49,32 |

| Soru No | 1234567890123456789012345678901234567890 |
|----------------|--|
| TYT Türkçe | e eCa c abcdedCba d |
| Cevap Anahtarı | A ADBCCABEDAEAECEDEBECBDBDAEEDBBCCCAEEBDEA |
| TYT Sosyal | bA E bB ed BBEC |
| Cevap Anahtarı | A DACEEEDBDCBDCACBBECE |
| TYT Matematik | d Ca ecbaB a cedde |
| Cevap Anahtarı | A CDCBCDAEABCCDDEEBECCEBBEBCBDBAECEBDAC |

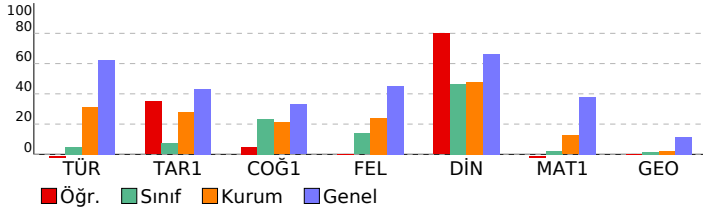

DERSLERE GÖRE BAŞARI ANALİZİ

TYT Türkçe

| Türkçe | S | D | Y | B% |
|---|---|---|---|----|
| Metne Sözcük Yerleştirme | 1 | 0 | 1 | 0 |
| Sözcükte Anlam | 2 | 1 | 0 | 50 |
| Söz Öbeklerinde Anlam | 1 | 0 | 1 | 0 |
| Cümlede Kavramlar | 1 | 0 | 1 | 0 |
| İki Cümleyi Birleştirme | 1 | 0 | 0 | 0 |
| Cümleyi Yorumlama ve Açıklama | 1 | 0 | 1 | 0 |
| Parçadaki Cümlelerin İçerik ve Özellikleri | 1 | 0 | 0 | 0 |
| Ünsüzlerle İlgili Ses Olayları | 1 | 0 | 1 | 0 |
| Sıfat Tamlamaları | 1 | 0 | 1 | 0 |
| Ekler ve Ek Çeşitleri | 1 | 0 | 1 | 0 |
| Cümlelerin Öğeleri - Karma | 1 | 0 | 1 | 0 |
| Noktalama İşaretleri - Karma | 2 | 1 | 1 | 50 |
| Bitişik ve Ayrı Yazılan Kelimeler | 1 | 0 | 1 | 0 |
| de'nin, ki'nin ve mi'nin Yazımı | 1 | 0 | 1 | 0 |
| Anlatım Teknikleri | 1 | 0 | 1 | 0 |
| Paragrafa Boş Bırakılan Yerleri Tamamlama | 1 | 0 | 0 | 0 |
| Nasıl Yazmalıyız? | 1 | 0 | 0 | 0 |
| Paragrafta Anlatım Akışını Bozan Cümle | 1 | 0 | 0 | 0 |
| Paragrafa Cümle Yerleştirme | 1 | 0 | 0 | 0 |
| Paragrafı İkiye Ayırma | 1 | 0 | 1 | 0 |
| Paragrafa Yardımcı Düşünceler | 5 | 0 | 0 | 0 |
| Paragrafın Karşılık Olduğu Soruyu Belirleme | 1 | 0 | 0 | 0 |
| Paragrafa Ana Düşünce (Ana Fikir) | 2 | 0 | 0 | 0 |
| Paragrafın Yorumlanması | 5 | 0 | 0 | 0 |
| Paragrafın Konusu | 2 | 0 | 0 | 0 |
| Diyalogun Yorumlanması | 1 | 0 | 0 | 0 |
| Paragrafa Özgü Soru Kökü | 1 | 0 | 0 | 0 |
| Diyalogta Boş Bırakılan Yerleri Tamamlama | 1 | 0 | 0 | 0 |

TYT Sosyal

| Tarih-1 | S | D | Y | B% |
|---|---|---|---|-----|
| Boylardan Devlete | 1 | 0 | 1 | 0 |
| Türklerin İslamiyet'i Kabulü | 1 | 1 | 0 | 100 |
| Mustafa Kemal'in Hayatı | 1 | 0 | 0 | 0 |
| Ekonomi Alanındaki Gelişmeler | 1 | 1 | 0 | 100 |
| Osmanlı'nın Gücü ve Stratejik Rakipleri | 1 | 0 | 0 | 0 |
| Coğrafya-1 | S | D | Y | B% |
| Doğa ve İnsan Etkileşimi | 1 | 0 | 1 | 0 |
| Dünya'nın Şekli ve Hareketleri | 1 | 1 | 0 | 100 |
| Atmosfer, Hava Durumu ve İklim | 1 | 0 | 0 | 0 |
| Afetlerin Genel Özellikleri | 1 | 0 | 1 | 0 |
| Nüfus Piramitleri | 1 | 0 | 1 | 0 |
| Felsefe | S | D | Y | B% |
| Felsefi Düşünce | 1 | 0 | 0 | 0 |
| Ahlak Felsefesi | 1 | 0 | 0 | 0 |
| Felsefenin İnsan ve Toplum Hayatındaki Rolü | 1 | 0 | 0 | 0 |
| Bilgi Felsefesi | 1 | 0 | 0 | 0 |
| Sanat Felsefesi | 1 | 0 | 0 | 0 |
| Din Kül. ve Ahl. Bil. | S | D | Y | B% |
| Allah İnsan İlişkisi | 2 | 1 | 0 | 50 |
| DİN VE HAYAT | 1 | 1 | 0 | 100 |
| İslam ve İbadet | 1 | 1 | 0 | 100 |
| Bilgi ve İnanç | 1 | 1 | 0 | 100 |

TYT Matematik

| Matematik-1 | S | D | Y | B% |
|---|---|---|---|-----|
| Rasyonel Sayılar | 1 | 0 | 1 | 0 |
| Dört İşlem Yeteneği | 1 | 0 | 0 | 0 |
| Bölünebilme Kuralları | 1 | 1 | 0 | 100 |
| Tek ve Çift Sayılar | 1 | 0 | 1 | 0 |
| Ardışık Sayılar | 1 | 0 | 0 | 0 |
| Mutlak Değer Özellikleri | 1 | 0 | 0 | 0 |
| Üslü İfadeler | 1 | 0 | 0 | 0 |
| Köklü İfadeler | 1 | 0 | 0 | 0 |
| Aralık Kavramı ve Basit Eşitsizlikler | 1 | 0 | 0 | 0 |
| Oran ve Orantı | 2 | 0 | 1 | 0 |
| Sayı Basamakları | 1 | 0 | 0 | 0 |
| Merkezi Eğilim ve Yayılm Ölçüleri | 1 | 0 | 0 | 0 |
| Öndelik Sayılar | 1 | 0 | 0 | 0 |
| Küme Kavramı ve Kümelerde İşlemler | 1 | 0 | 1 | 0 |
| Birinci Dereceden Bir Bilinmeyenli Denklemler | 1 | 0 | 1 | 0 |
| Periyodik Durumlar | 1 | 0 | 1 | 0 |
| Birinci Dereceden İki Bilinmeyenli Denklemler | 1 | 0 | 1 | 0 |
| Sayı Problemleri | 2 | 1 | 1 | 50 |
| Yaş Problemleri | 1 | 0 | 0 | 0 |
| Rutin Olmayan Problemler | 1 | 0 | 1 | 0 |
| Kesir Problemleri | 1 | 0 | 0 | 0 |
| Yüzde, Kar-Zarar Problemleri | 1 | 0 | 1 | 0 |
| Hareket Problemleri | 1 | 0 | 1 | 0 |
| Grafik Problemleri | 1 | 0 | 1 | 0 |
| Koşullu Önerme ve İki Yönlü Koşullu Önerme | 1 | 0 | 0 | 0 |
| Fonksiyonlarda Bileşke İşlemi | 1 | 0 | 0 | 0 |
| Tekrarlı Permütasyon | 1 | 0 | 0 | 0 |
| Basit Olayların Olasılıkları | 1 | 0 | 0 | 0 |
| Geometri | S | D | Y | B% |
| Üçgende Açılar | 1 | 0 | 0 | 0 |
| Dik Üçgen ve Pisagor Teoremi | 1 | 0 | 0 | 0 |
| Üçgenlerin Benzerliği | 1 | 0 | 0 | 0 |
| Üçgende Alan | 1 | 0 | 0 | 0 |
| Çokgenler | 1 | 0 | 0 | 0 |
| Yamuk | 1 | 0 | 0 | 0 |
| Eşkenar Dörtgen | 1 | 0 | 0 | 0 |
| Kare | 1 | 0 | 0 | 0 |
| Prizmalar | 2 | 0 | 0 | 0 |

| SINAV SONUÇ BELGESİ | | | | | | | | TYT 1. Deneme 2023-2024 (1.Oturum) | | | | | | | | | |
|--|-------------------|--|-----------|--------|----------|------------|------------|------------------------------------|---------|--|--|--|--|--|--|--|--|
| VAN / TUŞBA / ŞEHİT FERHAT ARSLAN ANADOLU LİSESİ | | | | | | | | DERSLERE GÖRE BAŞARI ANALİZİ | | | | | | | | | |
| Öğrenci | | | | Numara | | Sınıf | | | | | | | | | | | |
| BERAT MEYDAN | | | | 128 | | 11İ | | | | | | | | | | | |
| Puan Türü | Puan | Genel Ort. | Dereceler | | | | | Genel | | | | | | | | | |
| | | | Snf | Kurum | İlçe | İl | Genel | | | | | | | | | | |
| TYT | ▼ 233,345 | 286,520 | 1 | 40 | 98 | 204 | 14364 | | | | | | | | | | |
| | Puanı Hesaplanan: | | | 135 | 278 | 489 | 17964 | | | | | | | | | | |
| Katılımlar: | | | 9 | 143 | 288 | 504 | 18133 | | | | | | | | | | |
| Ders | Soru | Doğru | Yanlış | Net | Başarı % | Sınıf Ort. | Kurum Ort. | Genel Ort. | | | | | | | | | |
| Türkçe | 40 | 20 | 10 | 17,50 | 44 | ▲ 2,03 | ▲ 12,49 | ▼ 24,87 | | | | | | | | | |
| Tarih-1 | 5 | 2 | 2 | 1,50 | 30 | ▲ 0,36 | ▲ 1,38 | ▼ 2,16 | | | | | | | | | |
| Coğrafya-1 | 5 | 2 | 2 | 1,50 | 30 | ▲ 1,17 | ▲ 1,05 | ▼ 1,65 | | | | | | | | | |
| Felsefe | 5 | 3 | 0 | 3,00 | 60 | ▲ 0,69 | ▲ 1,20 | ▲ 2,25 | | | | | | | | | |
| Din Kül. ve Ahl. Bil. | 5 | 4 | 1 | 3,75 | 75 | ▲ 2,33 | ▲ 2,39 | ▲ 3,32 | | | | | | | | | |
| TYT Sosyal | 20 | 11 | 5 | 9,75 | 49 | ▲ 4,56 | ▲ 6,03 | ▲ 9,37 | | | | | | | | | |
| Matematik-1 | 30 | 5 | 5 | 3,75 | 13 | ▲ 0,67 | ▲ 3,71 | ▼ 11,39 | | | | | | | | | |
| Geometri | 10 | 0 | 0 | 0,00 | 0 | ▼ 0,14 | ▼ 0,21 | ▼ 1,16 | | | | | | | | | |
| TYT Matematik | 40 | 5 | 5 | 3,75 | 9 | ▲ 0,81 | ▼ 3,91 | ▼ 12,55 | | | | | | | | | |
| Toplam: | | 120 | 36 | 20 | 31,00 | 26 | ▲ 7,28 | ▲ 22,80 | ▼ 49,32 | | | | | | | | |
| Soru No | | 1234567890123456789012345678901234567890 | | | | | | | | | | | | | | | |
| TYT Türkçe | | CADB CBe dcAdCbb D ABaABdE C beEEAEA | | | | | | | | | | | | | | | |
| Cevap Anahtarı | | B CADBCCBAEEDAEAECECBDBABDABEEDCBCEEEAEABD | | | | | | | | | | | | | | | |
| TYT Sosyal | | eEdD eCaBCA B EdEBB | | | | | | | | | | | | | | | |
| Cevap Anahtarı | | B CEEDABDCEBCACBDECEBB | | | | | | | | | | | | | | | |
| TYT Matematik | | B Db E dA aC e d | | | | | | | | | | | | | | | |
| Cevap Anahtarı | | B CDCCAECDBACCEBECDECEBBBECCEBECADBEEDACEC | | | | | | | | | | | | | | | |

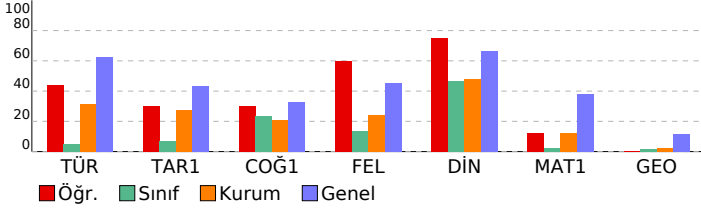

| TYT Türkçe | | | | |
|---|---|---|---|-----|
| Türkçe | S | D | Y | B% |
| Metne Sözcük Yerleştirme | 1 | 1 | 0 | 100 |
| Sözcükte Anlam | 2 | 2 | 0 | 100 |
| Söz Öbeklerinde Anlam | 1 | 1 | 0 | 100 |
| Cümlede Kavramlar | 1 | 1 | 0 | 100 |
| İki Cümleyi Birleştirme | 1 | 0 | 0 | 0 |
| Cümleyi Yorumlama ve Açıklama | 1 | 0 | 1 | 0 |
| Parçadaki Cümlelerin İçerik ve Özellikleri | 1 | 1 | 0 | 100 |
| Ünsüzlerle İlgili Ses Olayları | 1 | 0 | 0 | 0 |
| Sıfat Tamlamaları | 1 | 0 | 0 | 0 |
| Ekler ve Ek Çeşitleri | 1 | 0 | 1 | 0 |
| Cümlelerin Öğeleri - Karma | 1 | 0 | 0 | 0 |
| Noktalama İşaretleri - Karma | 2 | 2 | 0 | 100 |
| Bitişik ve Ayrı Yazılan Kelimeler | 1 | 0 | 1 | 0 |
| de'nin, ki'nin ve mi'nin Yazımı | 1 | 0 | 1 | 0 |
| Anlatım Teknikleri | 1 | 1 | 0 | 100 |
| Paragrafa Boş Birakılan Yerleri Tamamlama | 1 | 0 | 0 | 0 |
| Nasıl Yazmalıyız? | 1 | 0 | 1 | 0 |
| Paragrafta Anlatım Akışı Bozan Cümle | 1 | 0 | 1 | 0 |
| Paragrafa Cümle Yerleştirme | 1 | 0 | 0 | 0 |
| Paragrafı İkiye Ayırma | 1 | 1 | 0 | 100 |
| Paragrafa Yardımcı Düşünceler | 5 | 3 | 1 | 60 |
| Paragrafın Karşılık Olduğu Soruyu Belirleme | 1 | 1 | 0 | 100 |
| Paragrafa Ana Düşünce (Ana Fikir) | 2 | 2 | 0 | 100 |
| Paragrafın Yorumlanması | 5 | 2 | 1 | 40 |
| Paragrafın Konusu | 2 | 1 | 1 | 50 |
| Diyalogun Yorumlanması | 1 | 0 | 0 | 0 |
| Paragrafa Özgü Soru Kökü | 1 | 0 | 1 | 0 |
| Diyalogta Boş Birakılan Yerleri Tamamlama | 1 | 1 | 0 | 100 |
| TYT Sosyal | | | | |
| Tarih-1 | S | D | Y | B% |
| Boylardan Devlete | 1 | 1 | 0 | 100 |
| Türklerin İslamiyet'i Kabulü | 1 | 0 | 0 | 0 |
| Mustafa Kemal'in Hayatı | 1 | 0 | 1 | 0 |
| Ekonomi Alanındaki Gelişmeler | 1 | 1 | 0 | 100 |
| Osmanlı'nın Gücü ve Stratejik Rakipleri | 1 | 0 | 1 | 0 |
| Coğrafya-1 | | | | |
| Coğrafya-1 | S | D | Y | B% |
| Doğa ve İnsan Etkileşimi | 1 | 0 | 1 | 0 |
| Dünya'nın Şekli ve Hareketleri | 1 | 1 | 0 | 100 |
| Atmosfer, Hava Durumu ve İklim | 1 | 0 | 0 | 0 |
| Afetlerin Genel Özellikleri | 1 | 0 | 1 | 0 |
| Nüfus Piramitleri | 1 | 1 | 0 | 100 |
| Felsefe | | | | |
| Felsefe | S | D | Y | B% |
| Felsefi Düşünce | 1 | 1 | 0 | 100 |
| Ahlak Felsefesi | 1 | 0 | 0 | 0 |
| Felsefenin İnsan ve Toplum Hayatındaki Rolü | 1 | 1 | 0 | 100 |
| Bilgi Felsefesi | 1 | 1 | 0 | 100 |
| Sanat Felsefesi | 1 | 0 | 0 | 0 |
| Din Kül. ve Ahl. Bil. | | | | |
| Din Kül. ve Ahl. Bil. | S | D | Y | B% |
| Allah İnsan İlişkisi | 2 | 2 | 0 | 100 |
| DİN VE HAYAT | 1 | 1 | 0 | 100 |
| İslam ve İbadet | 1 | 1 | 0 | 100 |
| Bilgi ve İnanç | 1 | 0 | 1 | 0 |
| TYT Matematik | | | | |
| Matematik-1 | S | D | Y | B% |
| Rasyonel Sayılar | 1 | 0 | 0 | 0 |
| Dört İşlem Yeteneği | 1 | 1 | 0 | 100 |
| Bölünebilme Kuralları | 1 | 0 | 1 | 0 |
| Tek ve Çift Sayılar | 1 | 0 | 0 | 0 |
| Ardışık Sayılar | 1 | 1 | 0 | 100 |
| Mutlak Değer Özellikleri | 1 | 0 | 0 | 0 |
| Üslü İfadeler | 1 | 0 | 0 | 0 |
| Köklü İfadeler | 1 | 0 | 0 | 0 |
| Aralık Kavramı ve Basit Eşitsizlikler | 1 | 1 | 0 | 100 |
| Oran ve Orantı | 2 | 1 | 0 | 50 |
| Sayı Basamakları | 1 | 0 | 1 | 0 |
| Merkezi Eğilim ve Yayılım Ölçüleri | 1 | 0 | 0 | 0 |
| Öndelik Sayılar | 1 | 0 | 0 | 0 |
| Küme Kavramı ve Kümelerde İşlemler | 1 | 1 | 0 | 100 |
| Birinci Dereceden Bir Bilinmeyenli Denklemler | 1 | 0 | 0 | 0 |
| Periyodik Durumlar | 1 | 0 | 0 | 0 |
| Birinci Dereceden İki Bilinmeyenli Denklemler | 1 | 0 | 0 | 0 |
| Sayı Problemleri | 2 | 0 | 0 | 0 |
| Yaş Problemleri | 1 | 0 | 1 | 0 |
| Rutin Olmayan Problemler | 1 | 0 | 0 | 0 |
| Kesir Problemleri | 1 | 0 | 1 | 0 |
| Yüzde, Kar-Zarar Problemleri | 1 | 0 | 1 | 0 |
| Hareket Problemleri | 1 | 0 | 0 | 0 |
| Grafik Problemleri | 1 | 0 | 0 | 0 |
| Koşullu Önerme ve İki Yönlü Koşullu Önerme | 1 | 0 | 0 | 0 |
| Fonksiyonlarda Bileşke İşlemi | 1 | 0 | 0 | 0 |
| Tekrarlı Permütasyon | 1 | 0 | 0 | 0 |
| Basit Olayların Olasılıkları | 1 | 0 | 0 | 0 |
| Geometri | | | | |
| Geometri | S | D | Y | B% |
| Üçgende Açılar | 1 | 0 | 0 | 0 |
| Dik Üçgen ve Pisagor Teoremi | 1 | 0 | 0 | 0 |
| Üçgenlerin Benzerliği | 1 | 0 | 0 | 0 |
| Üçgenin Alanı | 1 | 0 | 0 | 0 |
| Çokgenler | 1 | 0 | 0 | 0 |
| Yamuk | 1 | 0 | 0 | 0 |
| Eşkenar Dörtgen | 1 | 0 | 0 | 0 |
| Kare | 1 | 0 | 0 | 0 |
| Prizmalar | 2 | 0 | 0 | 0 |

| SINAV SONUÇ BELGESİ | | | | | | | |
|--|------|-------|-----------|-------|------|----|-------|
| VAN / TUŞBA / ŞEHİT FERHAT ARSLAN ANADOLU LİSESİ | | | | | | | |
| Öğrenci | | | Numara | Sınıf | | | |
| CANER KARAGÜLLE | | | 643 | 11İ | | | |
| Puan | Puan | Genel | Dereceler | | | | |
| Türü | | Ort. | Snf | Kurum | İlçe | İl | Genel |
| Netler çok düşük olduğu için herhangi bir puan hesaplanmamıştır. | | | | | | | |

Katılımlar: 9 143 288 504 18133

| Ders | Soru | Doğru | Yanlış | Net | Başarı % | Sınıf Ort. | Kurum Ort. | Genel Ort. |
|-----------------------|------|-------|--------|-------|----------|------------|------------|------------|
| Türkçe | 40 | 0 | 17 | -4,25 | -11 | ▼ 2,03 | ▼ 12,49 | ▼ 24,87 |
| Tarih-1 | 5 | 1 | 2 | 0,50 | 10 | ▲ 0,36 | ▼ 1,38 | ▼ 2,16 |
| Coğrafya-1 | 5 | 1 | 0 | 1,00 | 20 | ▼ 1,17 | ▼ 1,05 | ▼ 1,65 |
| Felsefe | 5 | 0 | 0 | 0,00 | 0 | ▼ 0,69 | ▼ 1,20 | ▼ 2,25 |
| Din Kül. ve Ahl. Bil. | 5 | 1 | 2 | 0,50 | 10 | ▼ 2,33 | ▼ 2,39 | ▼ 3,32 |
| TYT Sosyal | 20 | 3 | 4 | 2,00 | 10 | ▼ 4,56 | ▼ 6,03 | ▼ 9,37 |
| Matematik-1 | 30 | 0 | 1 | -0,25 | -1 | ▼ 0,67 | ▼ 3,71 | ▼ 11,39 |
| Geometri | 10 | 0 | 0 | 0,00 | 0 | ▼ 0,14 | ▼ 0,21 | ▼ 1,16 |
| TYT Matematik | 40 | 0 | 1 | -0,25 | -1 | ▼ 0,81 | ▼ 3,91 | ▼ 12,55 |
| Fizik | 7 | 1 | 2 | 0,50 | 7 | ▲ -0,11 | ▲ -0,15 | ▼ 0,56 |
| Kimya | 7 | 1 | 1 | 0,75 | 11 | ▲ -0,06 | ▲ 0,02 | ▼ 0,89 |
| Biyoloji | 6 | 0 | 0 | 0,00 | 0 | ▼ 0,06 | ▼ 0,49 | ▼ 1,08 |
| TYT Fen | 20 | 2 | 3 | 1,25 | 6 | ▲ -0,11 | ▲ 0,37 | ▼ 2,52 |
| Toplam: | 120 | 5 | 25 | -1,25 | -1 | ▼ 7,28 | ▼ 22,80 | ▼ 49,32 |

| | |
|----------------|--|
| Soru No | 1234567890123456789012345678901234567890 |
| TYT Türkçe | eac c aed ccdbee a c b d |
| Cevap Anahtarı | A ADBCCABEDAEAECEDEBECBDDAAEEDBBCCCAEEBDEA |
| TYT Sosyal | Dcb D eBa |
| Cevap Anahtarı | A DACEEEBDBCDCACBBECE |
| TYT Matematik | c |
| Cevap Anahtarı | A CDCBCDAEABCCDDEEBECBEBECCBDBAECEBDAC |
| TYT Fen | Ce e e D |
| Cevap Anahtarı | A ACCDAAECCDDDBECEEBDA |

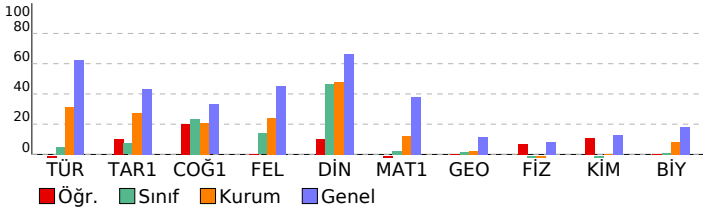

TYT 1. Deneme 2023-2024 (1.Oturum)

| DERSLERE GÖRE BAŞARI ANALİZİ | | | | |
|---|----------|----------|----------|-----------|
| TYT Türkçe | | | | |
| Türkçe | S | D | Y | B% |
| Metne Sözcük Yerleştirme | 1 | 0 | 1 | 0 |
| Sözcükte Anlam | 2 | 0 | 1 | 0 |
| Söz Öbeklerinde Anlam | 1 | 0 | 1 | 0 |
| Cümlede Kavramlar | 1 | 0 | 0 | 0 |
| İki Cümleyi Birleştirme | 1 | 0 | 0 | 0 |
| Cümleyi Yorumlama ve Açıklama | 1 | 0 | 0 | 0 |
| Parçadaki Cümlelerin İçerik ve Özellikleri | 1 | 0 | 1 | 0 |
| Ünsüzlerle İlgili Ses Olayları | 1 | 0 | 0 | 0 |
| Sıfat Tamlamaları | 1 | 0 | 0 | 0 |
| Ekler ve Ek Çeşitleri | 1 | 0 | 0 | 0 |
| Cümlelerin Ögeleri - Karma | 1 | 0 | 1 | 0 |
| Noktalama İşaretleri - Karma | 2 | 0 | 1 | 0 |
| Bitişik ve Ayn Yazılan Kelimeler | 1 | 0 | 1 | 0 |
| de'nin, ki'nin ve mi'nin Yazımı | 1 | 0 | 1 | 0 |
| Anlatım Teknikleri | 1 | 0 | 1 | 0 |
| Paragrafa Boş Bırakılan Yerleri Tamamlama | 1 | 0 | 1 | 0 |
| Nasıl Yazmalıyız? | 1 | 0 | 1 | 0 |
| Paragrafta Anlatım Akışını Bozan Cümle | 1 | 0 | 1 | 0 |
| Paragrafa Cümle Yerleştirme | 1 | 0 | 1 | 0 |
| Paragrafı İkiye Ayırma | 1 | 0 | 0 | 0 |
| Paragrafa Yardımcı Düşünceler | 5 | 0 | 1 | 0 |
| Paragrafın Karşılık Olduğu Soruyu Belirleme | 1 | 0 | 0 | 0 |
| Paragrafa Ana Düşünce (Ana Fikir) | 2 | 0 | 2 | 0 |
| Paragrafın Yorumlanması | 5 | 0 | 0 | 0 |
| Paragrafın Konusu | 2 | 0 | 1 | 0 |
| Diyalogun Yorumlanması | 1 | 0 | 0 | 0 |
| Paragrafa Özgü Soru Kökü | 1 | 0 | 0 | 0 |
| Diyalogta Boş Bırakılan Yerleri Tamamlama | 1 | 0 | 0 | 0 |

| | | | | |
|---|----------|----------|-----------|-----------|
| TYT Sosyal | | | | |
| Tarih-1 | S | D | Y | B% |
| Boylardan Devlete | 1 | 1 | 0 | 100 |
| Türklerin İslamiyet'i Kabulü | 1 | 0 | 1 | 0 |
| Mustafa Kemal'in Hayatı | 1 | 0 | 1 | 0 |
| Ekonomi Alanındaki Gelişmeler | 1 | 0 | 0 | 0 |
| Osmanlı'nın Gücü ve Stratejik Rakipleri | 1 | 0 | 0 | 0 |
| Coğrafya-1 | | | | |
| S | D | Y | B% | |
| Doğa ve İnsan Etkileşimi | 1 | 0 | 0 | 0 |
| Dünya'nın Şekli ve Hareketleri | 1 | 0 | 0 | 0 |
| Atmosfer, Hava Durumu ve İklim | 1 | 0 | 0 | 0 |
| Afetlerin Genel Özellikleri | 1 | 1 | 0 | 100 |
| Nüfus Piramitleri | 1 | 0 | 0 | 0 |
| Felsefe | | | | |
| S | D | Y | B% | |
| Felsefi Düşünce | 1 | 0 | 0 | 0 |
| Ahlak Felsefesi | 1 | 0 | 0 | 0 |
| Felsefenin İnsan ve Toplum Hayatındaki Rolü | 1 | 0 | 0 | 0 |
| Bilgi Felsefesi | 1 | 0 | 0 | 0 |
| Sanat Felsefesi | 1 | 0 | 0 | 0 |
| Din Kül. ve Ahl. Bil. | | | | |
| S | D | Y | B% | |
| Allah İnsan İlişkisi | 2 | 0 | 1 | 0 |
| DİN VE HAYAT | 1 | 1 | 0 | 100 |
| İslam ve İbadet | 1 | 0 | 1 | 0 |
| Bilgi ve İnanç | 1 | 0 | 0 | 0 |

| | | | | |
|---|----------|----------|-----------|-----------|
| TYT Matematik | | | | |
| Matematik-1 | S | D | Y | B% |
| Rasyonel Sayılar | 1 | 0 | 0 | 0 |
| Dört İşlem Yeteneği | 1 | 0 | 0 | 0 |
| Bölünebilme Kuralları | 1 | 0 | 0 | 0 |
| Tek ve Çift Sayılar | 1 | 0 | 0 | 0 |
| Ardışık Sayılar | 1 | 0 | 0 | 0 |
| Mutlak Değer Özellikleri | 1 | 0 | 0 | 0 |
| Üslü İfadeler | 1 | 0 | 0 | 0 |
| Köklü İfadeler | 1 | 0 | 0 | 0 |
| Aralık Kavramı ve Basit Eşitsizlikler | 1 | 0 | 0 | 0 |
| Oran ve Orantı | 2 | 0 | 0 | 0 |
| Sayı Basamakları | 1 | 0 | 0 | 0 |
| Merkezi Eğilim ve Yayılm Ölçüleri | 1 | 0 | 0 | 0 |
| Öndelik Sayılar | 1 | 0 | 0 | 0 |
| Küme Kavramı ve Kümelere İşlemler | 1 | 0 | 0 | 0 |
| Birinci Dereceden Bir Bilinmeyenli Denklemler | 1 | 0 | 0 | 0 |
| Periyodik Durumlar | 1 | 0 | 1 | 0 |
| Birinci Dereceden İki Bilinmeyenli Denklemler | 1 | 0 | 0 | 0 |
| Sayı Problemleri | 2 | 0 | 0 | 0 |
| Yaş Problemleri | 1 | 0 | 0 | 0 |
| Rutin Olmayan Problemler | 1 | 0 | 0 | 0 |
| Kesir Problemleri | 1 | 0 | 0 | 0 |
| Yüzde, Kar-Zarar Problemleri | 1 | 0 | 0 | 0 |
| Hareket Problemleri | 1 | 0 | 0 | 0 |
| Grafik Problemleri | 1 | 0 | 0 | 0 |
| Koşullu Önerme ve İki Yönlü Koşullu Önerme | 1 | 0 | 0 | 0 |
| Fonksiyonlarda Bileşke İşlemi | 1 | 0 | 0 | 0 |
| Tekrarlı Permütasyon | 1 | 0 | 0 | 0 |
| Basit Olayların Olasılıkları | 1 | 0 | 0 | 0 |
| Geometri | | | | |
| S | D | Y | B% | |
| Üçgende Açılar | 1 | 0 | 0 | 0 |
| Dik Üçgen ve Pisagor Teoremi | 1 | 0 | 0 | 0 |
| Üçgenlerin Benzerliği | 1 | 0 | 0 | 0 |
| Üçgenin Alanı | 1 | 0 | 0 | 0 |
| Çokgenler | 1 | 0 | 0 | 0 |
| Yamuk | 1 | 0 | 0 | 0 |
| Eşkenar Dörtgen | 1 | 0 | 0 | 0 |
| Kare | 1 | 0 | 0 | 0 |
| Prizmalar | 2 | 0 | 0 | 0 |

| | | | | |
|---|----------|----------|-----------|-----------|
| TYT Fen | | | | |
| Fizik | S | D | Y | B% |
| Fiziksel Niceliklerin Sınıflandırılması | 1 | 0 | 0 | 0 |
| Kuvvet ve Özellikleri | 1 | 1 | 0 | 100 |
| Su Dalgaları | 1 | 0 | 1 | 0 |
| Isı, Sıcaklık ve İç Enerji | 1 | 0 | 0 | 0 |
| Katı, Sıvı, Gaz Basıncı | 1 | 0 | 1 | 0 |
| Elektrik Yükünün Özellikleri ve Elektrikleşme Çeşitleri | 1 | 0 | 0 | 0 |
| Düzlem Aynalar | 1 | 0 | 0 | 0 |
| Kimya | | | | |
| S | D | Y | B% | |
| Kimya Uygulamalarında İş Sağlığı ve Güvenliği | 1 | 0 | 1 | 0 |
| Atomun Yapısı | 1 | 0 | 0 | 0 |

| SINAV SONUÇ BELGESİ | | | | | | | |
|--|-----------|------------|-----------|--------|------|-------|-------|
| VAN / TUŞBA / ŞEHİT FERHAT ARSLAN ANADOLU LİSESİ | | | | | | | |
| Öğrenci | | | | Numara | | Sınıf | |
| CEVAT ÇIRK | | | | 22 | | 11İ | |
| Puan Türü | Puan | Genel Ort. | Dereceler | | | | |
| | | | Snf | Kurum | İlçe | İl | Genel |
| TYT | ▼ 155,520 | 286,520 | 5 | 125 | 265 | 472 | 17703 |
| Puanı Hesaplanan: | | | 135 | 278 | 489 | 17964 | |
| Katılımlar: | | | 9 | 143 | 288 | 504 | 18133 |

| Ders | Soru | Doğru | Yanlış | Net | Başarı % | Sınıf Ort. | Kurum Ort. | Genel Ort. |
|-----------------------|------|-------|--------|-------|----------|------------|------------|------------|
| Türkçe | 40 | 4 | 16 | 0,00 | 0 | ▼ 2,03 | ▼ 12,49 | ▼ 24,87 |
| Tarih-1 | 5 | 1 | 1 | 0,75 | 15 | ▲ 0,36 | ▼ 1,38 | ▼ 2,16 |
| Coğrafya-1 | 5 | 1 | 2 | 0,50 | 10 | ▼ 1,17 | ▼ 1,05 | ▼ 1,65 |
| Felsefe | 5 | 1 | 1 | 0,75 | 15 | ▲ 0,69 | ▼ 1,20 | ▼ 2,25 |
| Din Kül. ve Ahl. Bil. | 5 | 3 | 0 | 3,00 | 60 | ▲ 2,33 | ▲ 2,39 | ▼ 3,32 |
| TYT Sosyal | 20 | 6 | 4 | 5,00 | 25 | ▲ 4,56 | ▼ 6,03 | ▼ 9,37 |
| Matematik-1 | 30 | 4 | 10 | 1,50 | 5 | ▲ 0,67 | ▼ 3,71 | ▼ 11,39 |
| Geometri | 10 | 0 | 1 | -0,25 | -3 | ▼ 0,14 | ▼ 0,21 | ▼ 1,16 |
| TYT Matematik | 40 | 4 | 11 | 1,25 | 3 | ▲ 0,81 | ▼ 3,91 | ▼ 12,55 |
| Fizik | 7 | 0 | 6 | -1,50 | -21 | ▼ -0,11 | ▼ -0,15 | ▼ 0,56 |
| Kimya | 7 | 1 | 2 | 0,50 | 7 | ▲ -0,06 | ▲ 0,02 | ▼ 0,89 |
| Biyoloji | 6 | 0 | 3 | -0,75 | -13 | ▼ 0,06 | ▼ 0,49 | ▼ 1,08 |
| TYT Fen | 20 | 1 | 11 | -1,75 | -9 | ▼ -0,11 | ▼ 0,37 | ▼ 2,52 |
| Toplam: | 120 | 15 | 42 | 4,50 | 4 | ▼ 7,28 | ▼ 22,80 | ▼ 49,32 |

| | |
|----------------|--|
| Soru No | 1234567890123456789012345678901234567890 |
| TYT Türkçe | caB a d dc d ec D cbEec a Ad d |
| Cevap Anahtarı | A ADBCCABEDAEAECEDEBECBBDAAEEDBBCCCAEEBDEA |
| TYT Sosyal | b Eb c C aA BBE |
| Cevap Anahtarı | A DACEEEBDBDCBDCACBBECE |
| TYT Matematik | Cba D Edc bCbd c d a c |
| Cevap Anahtarı | A CDCBCDAEABCCDDEEBECCEBBEBCBDBAECEBDAC |
| TYT Fen | eb adebC eb db d |
| Cevap Anahtarı | A ACCDAAECCDDDBECEEBDA |

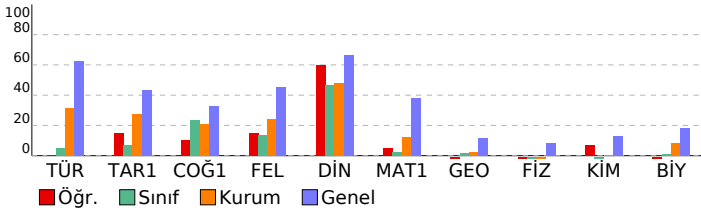

TYT 1. Deneme 2023-2024 (1.Oturum)

| DERSLERE GÖRE BAŞARI ANALİZİ | | | | |
|---|---|---|---|-----|
| TYT Türkçe | | | | |
| Türkçe | S | D | Y | B% |
| Metne Sözcük Yerleştirme | 1 | 0 | 1 | 0 |
| Sözcükte Anlam | 2 | 0 | 1 | 0 |
| Söz Öbeklerinde Anlam | 1 | 1 | 0 | 100 |
| Cümlede Kavramlar | 1 | 0 | 0 | 0 |
| İki Cümleyi Birleştirme | 1 | 0 | 1 | 0 |
| Cümleyi Yorumlama ve Açıklama | 1 | 0 | 0 | 0 |
| Parçadaki Cümlelerin İçerik ve Özellikleri | 1 | 0 | 0 | 0 |
| Ünsüzlerle İlgili Ses Olayları | 1 | 0 | 1 | 0 |
| Sıfat Tamlamaları | 1 | 0 | 0 | 0 |
| Ekler ve Ek Çeşitleri | 1 | 0 | 0 | 0 |
| Cümlelerin Ögeleri - Karma | 1 | 0 | 1 | 0 |
| Noktalamaya İşaretleri - Karma | 2 | 0 | 2 | 0 |
| Bitişik ve Ayrı Yazılan Kelimeler | 1 | 0 | 0 | 0 |
| de'nin, ki'nin ve mi'nin Yazımı | 1 | 0 | 0 | 0 |
| Anlatım Teknikleri | 1 | 0 | 0 | 0 |
| Paragrafa Boş Bırakılan Yerleri Tamamlama | 1 | 0 | 1 | 0 |
| Nasıl Yazmalıyız? | 1 | 0 | 1 | 0 |
| Paragrafta Anlatım Akışı Bozan Cümle | 1 | 0 | 0 | 0 |
| Paragrafa Cümle Yerleştirme | 1 | 0 | 0 | 0 |
| Paragrafı İkiye Ayırma | 1 | 0 | 0 | 0 |
| Paragrafa Yardımcı Düşünceler | 5 | 1 | 2 | 20 |
| Paragrafın Karşılık Olduğu Soruyu Belirleme | 1 | 0 | 0 | 0 |
| Paragrafa Ana Düşünce (Ana Fikir) | 2 | 0 | 1 | 0 |
| Paragrafın Yorumlanması | 5 | 0 | 3 | 0 |
| Paragrafın Konusu | 2 | 1 | 1 | 50 |
| Diyalogun Yorumlanması | 1 | 0 | 0 | 0 |
| Paragrafa Özgü Soru Kökü | 1 | 0 | 0 | 0 |
| Diyaloga Boş Bırakılan Yerleri Tamamlama | 1 | 1 | 0 | 100 |

| TYT Sosyal | | | | |
|---|---|---|---|-----|
| Tarih-1 | S | D | Y | B% |
| Boylardan Devlete | 1 | 0 | 0 | 0 |
| Türklerin İslamiyet'i Kabulü | 1 | 0 | 0 | 0 |
| Mustafa Kemal'in Hayatı | 1 | 0 | 1 | 0 |
| Ekonomi Alanındaki Gelişmeler | 1 | 0 | 0 | 0 |
| Osmanlı'nın Gücü ve Stratejik Rakipleri | 1 | 1 | 0 | 100 |
| Coğrafya-1 | S | D | Y | B% |
| Doğa ve İnsan Etkileşimi | 1 | 0 | 1 | 0 |
| Dünya'nın Şekli ve Hareketleri | 1 | 0 | 0 | 0 |
| Atmosfer, Hava Durumu ve İklim | 1 | 0 | 1 | 0 |
| Afetlerin Genel Özellikleri | 1 | 0 | 0 | 0 |
| Nüfus Piramitleri | 1 | 1 | 0 | 100 |
| Felsefe | S | D | Y | B% |
| Felsefi Düşünce | 1 | 0 | 0 | 0 |
| Ahlak Felsefesi | 1 | 0 | 0 | 0 |
| Felsefenin İnsan ve Toplum Hayatındaki Rolü | 1 | 0 | 1 | 0 |
| Bilgi Felsefesi | 1 | 1 | 0 | 100 |
| Sanat Felsefesi | 1 | 0 | 0 | 0 |
| Din Kül. ve Ahl. Bil. | S | D | Y | B% |
| Allah İnsan İlişkisi | 2 | 1 | 0 | 50 |
| DİN VE HAYAT | 1 | 1 | 0 | 100 |
| İslam ve İbadet | 1 | 1 | 0 | 100 |
| Bilgi ve İnanç | 1 | 0 | 0 | 0 |

| TYT Matematik | | | | |
|---|---|---|---|-----|
| Matematik-1 | S | D | Y | B% |
| Rasyonel Sayılar | 1 | 0 | 0 | 0 |
| Dört İşlem Yeteneği | 1 | 0 | 0 | 0 |
| Bölünebilme Kuralları | 1 | 1 | 0 | 100 |
| Tek ve Çift Sayılar | 1 | 0 | 1 | 0 |
| Ardışık Sayılar | 1 | 0 | 1 | 0 |
| Mutlak Değer Özellikleri | 1 | 0 | 0 | 0 |
| Üslü İfadeler | 1 | 1 | 0 | 100 |
| Köklü İfadeler | 1 | 0 | 0 | 0 |
| Aralık Kavramı ve Basit Eşitsizlikler | 1 | 1 | 0 | 100 |
| Oran ve Orantı | 2 | 0 | 1 | 0 |
| Sayı Basamakları | 1 | 0 | 1 | 0 |
| Merkezi Eğilim ve Yayımlı Ölçüleri | 1 | 0 | 0 | 0 |
| Öndelik Sayılar | 1 | 0 | 1 | 0 |
| Küme Kavramı ve Kümelere İşlemler | 1 | 1 | 0 | 100 |
| Birinci Dereceden Bir Bilinmeyenli Denklemler | 1 | 0 | 1 | 0 |
| Periyodik Durumlar | 1 | 0 | 1 | 0 |
| Birinci Dereceden İki Bilinmeyenli Denklemler | 1 | 0 | 0 | 0 |
| Sayı Problemleri | 2 | 0 | 0 | 0 |
| Yaş Problemleri | 1 | 0 | 1 | 0 |
| Rutin Olmayan Problemler | 1 | 0 | 0 | 0 |
| Kesir Problemleri | 1 | 0 | 0 | 0 |
| Yüzde, Kar-Zarar Problemleri | 1 | 0 | 1 | 0 |
| Hareket Problemleri | 1 | 0 | 1 | 0 |
| Grafik Problemleri | 1 | 0 | 0 | 0 |
| Koşullu Önerme ve İki Yönlü Koşullu Önerme | 1 | 0 | 0 | 0 |
| Fonksiyonlarda Bileşke İşlemi | 1 | 0 | 0 | 0 |
| Tekrarlı Permütasyon | 1 | 0 | 0 | 0 |
| Basit Olayların Olasılıkları | 1 | 0 | 0 | 0 |

| TYT Fen | | | | |
|---|---|---|---|-----|
| Fizik | S | D | Y | B% |
| Fiziksel Niceliklerin Sınıflandırılması | 1 | 0 | 1 | 0 |
| Kuvvet ve Özellikleri | 1 | 0 | 1 | 0 |
| Su Dalgaları | 1 | 0 | 0 | 0 |
| Isı, Sıcaklık ve İç Enerji | 1 | 0 | 1 | 0 |
| Katı, Sıvı, Gaz Basıncı | 1 | 0 | 1 | 0 |
| Elektrik Yükünün Özellikleri ve Elektrikleşme Çeşitleri | 1 | 0 | 1 | 0 |
| Düzlük Aynalar | 1 | 0 | 1 | 0 |
| Kimya | S | D | Y | B% |
| Kimya Uygulamalarında İş Sağlığı ve Güvenliği | 1 | 1 | 0 | 100 |
| Atomun Yapısı | 1 | 0 | 0 | 0 |

| SINAV SONUÇ BELGESİ | | | | | | | |
|--|-----------|------------|-----------|--------|-------|-------|-------|
| VAN / TUŞBA / ŞEHİT FERHAT ARSLAN ANADOLU LİSESİ | | | | | | | |
| Öğrenci | | | | Numara | Sınıf | | |
| ENİS KARA | | | | 366 | 11İ | | |
| Puan Türü | Puan | Genel Ort. | Dereceler | | | | |
| | | | Snf | Kurum | İlçe | İl | Genel |
| TYT | ▼ 161,203 | 286,520 | 3 | 116 | 255 | 450 | 17601 |
| Puanı Hesaplanan: | | | 135 | 278 | 489 | 17964 | |
| Katılımlar: | | | 9 | 143 | 288 | 504 | 18133 |

| Ders | Soru | Doğru | Yanlış | Net | Başarı % | Sınıf Ort. | Kurum Ort. | Genel Ort. |
|-----------------------|------|-------|--------|-------|----------|------------|------------|------------|
| Türkçe | 40 | 7 | 17 | 2,75 | 7 | ▲ 2,03 | ▼ 12,49 | ▼ 24,87 |
| Tarih-1 | 5 | 1 | 4 | 0,00 | 0 | ▼ 0,36 | ▼ 1,38 | ▼ 2,16 |
| Coğrafya-1 | 5 | 2 | 1 | 1,75 | 35 | ▲ 1,17 | ▲ 1,05 | ▲ 1,65 |
| Felsefe | 5 | 1 | 4 | 0,00 | 0 | ▼ 0,69 | ▼ 1,20 | ▼ 2,25 |
| Din Kül. ve Ahl. Bil. | 5 | 2 | 3 | 1,25 | 25 | ▼ 2,33 | ▼ 2,39 | ▼ 3,32 |
| TYT Sosyal | 20 | 6 | 12 | 3,00 | 15 | ▼ 4,56 | ▼ 6,03 | ▼ 9,37 |
| Matematik-1 | 30 | 5 | 12 | 2,00 | 7 | ▲ 0,67 | ▼ 3,71 | ▼ 11,39 |
| Geometri | 10 | 1 | 2 | 0,50 | 5 | ▲ 0,14 | ▲ 0,21 | ▼ 1,16 |
| TYT Matematik | 40 | 6 | 14 | 2,50 | 6 | ▲ 0,81 | ▼ 3,91 | ▼ 12,55 |
| Fizik | 7 | 0 | 6 | -1,50 | -21 | ▼ -0,11 | ▼ -0,15 | ▼ 0,56 |
| Kimya | 7 | 0 | 5 | -1,25 | -18 | ▼ -0,06 | ▼ 0,02 | ▼ 0,89 |
| Biyoloji | 6 | 2 | 4 | 1,00 | 17 | ▲ 0,06 | ▲ 0,49 | ▼ 1,08 |
| TYT Fen | 20 | 2 | 15 | -1,75 | -9 | ▼ -0,11 | ▼ 0,37 | ▼ 2,52 |
| Toplam: | 120 | 21 | 58 | 6,50 | 5 | ▼ 7,28 | ▼ 22,80 | ▼ 49,32 |

| | |
|----------------|--|
| Soru No | 1234567890123456789012345678901234567890 |
| TYT Türkçe | eDB daAed d Abe cB cdDed c B d b a |
| Cevap Anahtarı | A ADBCCABEDAEAECEDEBECBBDAAEEDBBCCCAEEBDEA |
| TYT Sosyal | cceEdEd D eaCceaaEaE |
| Cevap Anahtarı | A DACEEEDBDCBDCACBBECE |
| TYT Matematik | aDaC bD deB a dcCa d c d b c D |
| Cevap Anahtarı | A CDCBCDAEABCCDEEBECBEBECCBDBAECEBDAC |
| TYT Fen | daeee cee ca adEdcDd |
| Cevap Anahtarı | A ACCDAAECCDDDBECEEBDA |

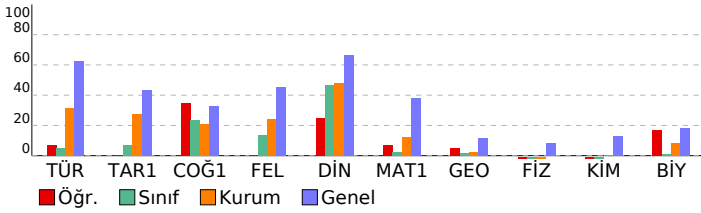

TYT 1. Deneme 2023-2024 (1.Oturum)

| DERSLERE GÖRE BAŞARI ANALİZİ | | | | |
|---|---|---|---|-----|
| TYT Türkçe | | | | |
| Türkçe | S | D | Y | B% |
| Metne Sözcük Yerleştirme | 1 | 0 | 1 | 0 |
| Sözcükte Anlam | 2 | 1 | 0 | 50 |
| Söz Öbeklerinde Anlam | 1 | 1 | 0 | 100 |
| Cümlede Kavramlar | 1 | 0 | 1 | 0 |
| İki Cümleyi Birleştirme | 1 | 0 | 1 | 0 |
| Cümleyi Yorumlama ve Açıklama | 1 | 1 | 0 | 100 |
| Parçadaki Cümlelerin İçerik ve Özellikleri | 1 | 0 | 1 | 0 |
| Ünsüzlerle İlgili Ses Olayları | 1 | 0 | 1 | 0 |
| Sıfat Tamlamaları | 1 | 0 | 0 | 0 |
| Ekler ve Ek Çeşitleri | 1 | 0 | 1 | 0 |
| Cümlelerin Ögeleri - Karma | 1 | 0 | 0 | 0 |
| Noktalamaya İşaretleri - Karma | 2 | 1 | 1 | 50 |
| Bitişik ve Ayrı Yazılan Kelimeler | 1 | 0 | 1 | 0 |
| de'nin, ki'nin ve mi'nin Yazımı | 1 | 0 | 0 | 0 |
| Anlatım Teknikleri | 1 | 0 | 1 | 0 |
| Paragrafa Boş Bırakılan Yerleri Tamamlama | 1 | 1 | 0 | 100 |
| Nasıl Yazmalıyız? | 1 | 0 | 0 | 0 |
| Paragrafta Anlatım Akışı Bozan Cümle | 1 | 0 | 0 | 0 |
| Paragrafa Cümle Yerleştirme | 1 | 0 | 1 | 0 |
| Paragraf İkiye Ayırma | 1 | 0 | 1 | 0 |
| Paragrafa Yardımcı Düşünceler | 5 | 1 | 1 | 20 |
| Paragrafın Karşılık Olduğu Soruyu Belirleme | 1 | 0 | 1 | 0 |
| Paragrafa Ana Düşünce (Ana Fikir) | 2 | 0 | 2 | 0 |
| Paragrafın Yorumlanması | 5 | 0 | 1 | 0 |
| Paragrafın Konusu | 2 | 0 | 1 | 0 |
| Diyalogun Yorumlanması | 1 | 1 | 0 | 100 |
| Paragrafa Özgü Soru Kökü | 1 | 0 | 0 | 0 |
| Diyaloga Boş Bırakılan Yerleri Tamamlama | 1 | 0 | 0 | 0 |

| TYT Sosyal | | | | |
|---|---|---|---|-----|
| Tarih-1 | S | D | Y | B% |
| Boylardan Devlete | 1 | 0 | 1 | 0 |
| Türklerin İslamiyet'i Kabulü | 1 | 0 | 1 | 0 |
| Mustafa Kemal'in Hayatı | 1 | 0 | 1 | 0 |
| Ekonomi Alanındaki Gelişmeler | 1 | 1 | 0 | 100 |
| Osmanlı'nın Gücü ve Stratejik Rakipleri | 1 | 0 | 1 | 0 |
| Coğrafya-1 | S | D | Y | B% |
| Doğa ve İnsan Etkileşimi | 1 | 1 | 0 | 100 |
| Dünya'nın Şekli ve Hareketleri | 1 | 0 | 1 | 0 |
| Atmosfer, Hava Durumu ve İklim | 1 | 0 | 0 | 0 |
| Afetlerin Genel Özellikleri | 1 | 1 | 0 | 100 |
| Nüfus Piramitleri | 1 | 0 | 0 | 0 |
| Felsefe | S | D | Y | B% |
| Felsefi Düşünce | 1 | 0 | 1 | 0 |
| Ahlak Felsefesi | 1 | 0 | 1 | 0 |
| Felsefenin İnsan ve Toplum Hayatındaki Rolü | 1 | 1 | 0 | 100 |
| Bilgi Felsefesi | 1 | 0 | 1 | 0 |
| Sanat Felsefesi | 1 | 0 | 1 | 0 |
| Din Kül. ve Ahl. Bil. | S | D | Y | B% |
| Allah İnsan İlişkisi | 2 | 1 | 1 | 50 |
| DİN VE HAYAT | 1 | 0 | 1 | 0 |
| İslam ve İbadet | 1 | 1 | 0 | 100 |
| Bilgi ve İnanç | 1 | 0 | 1 | 0 |

| TYT Matematik | | | | |
|---|---|---|---|-----|
| Matematik-1 | S | D | Y | B% |
| Rasyonel Sayılar | 1 | 0 | 1 | 0 |
| Dört İşlem Yeteneği | 1 | 1 | 0 | 100 |
| Bölünebilme Kuralları | 1 | 0 | 1 | 0 |
| Tek ve Çift Sayılar | 1 | 1 | 0 | 100 |
| Ardışık Sayılar | 1 | 0 | 0 | 0 |
| Mutlak Değer Özellikleri | 1 | 0 | 1 | 0 |
| Üslü İfadeler | 1 | 1 | 0 | 100 |
| Köklü İfadeler | 1 | 0 | 0 | 0 |
| Aralık Kavramı ve Basit Eşitsizlikler | 1 | 0 | 1 | 0 |
| Oran ve Orantı | 2 | 0 | 2 | 0 |
| Sayı Basamakları | 1 | 1 | 0 | 100 |
| Merkezi Eğilim ve Yayılm Ölçüleri | 1 | 0 | 0 | 0 |
| Öndelik Sayılar | 1 | 0 | 1 | 0 |
| Küme Kavramı ve Kümelere İşlemler | 1 | 0 | 0 | 0 |
| Birinci Dereceden Bir Bilinmeyenli Denklemler | 1 | 0 | 0 | 0 |
| Periyodik Durumlar | 1 | 0 | 0 | 0 |
| Birinci Dereceden İki Bilinmeyenli Denklemler | 1 | 0 | 0 | 0 |
| Sayı Problemleri | 2 | 0 | 1 | 0 |
| Yaş Problemleri | 1 | 0 | 1 | 0 |
| Rutin Olmayan Problemler | 1 | 1 | 0 | 100 |
| Kesir Problemleri | 1 | 0 | 1 | 0 |
| Yüzde, Kar-Zarar Problemleri | 1 | 0 | 0 | 0 |
| Hareket Problemleri | 1 | 0 | 0 | 0 |
| Grafik Problemleri | 1 | 0 | 0 | 0 |
| Koşullu Önerme ve İki Yönlü Koşullu Önerme | 1 | 0 | 1 | 0 |
| Fonksiyonlarda Bileşke İşlemi | 1 | 0 | 0 | 0 |
| Tekrarlı Permütasyon | 1 | 0 | 0 | 0 |
| Basit Olayların Olasılıkları | 1 | 0 | 1 | 0 |
| Geometri | S | D | Y | B% |
| Üçgende Açılar | 1 | 0 | 0 | 0 |
| Dik Üçgen ve Pisagor Teoremi | 1 | 0 | 0 | 0 |
| Üçgenlerin Benzerliği | 1 | 0 | 0 | 0 |
| Üçgende Alan | 1 | 0 | 1 | 0 |
| Çokgenler | 1 | 0 | 0 | 0 |
| Yamuk | 1 | 0 | 1 | 0 |
| Eşkenar Dörtgen | 1 | 0 | 0 | 0 |
| Kare | 1 | 1 | 0 | 100 |
| Prizmalar | 2 | 0 | 0 | 0 |

| TYT Fen | | | | |
|---|---|---|---|----|
| Fizik | S | D | Y | B% |
| Fiziksel Niceliklerin Sınıflandırılması | 1 | 0 | 1 | 0 |
| Kuvvet ve Özellikleri | 1 | 0 | 1 | 0 |
| Su Dalgaları | 1 | 0 | 1 | 0 |
| Isı, Sıcaklık ve İç Enerji | 1 | 0 | 1 | 0 |
| Katı, Sıvı, Gaz Basıncı | 1 | 0 | 1 | 0 |
| Elektrik Yükünün Özellikleri ve Elektrikleşme Çeşitleri | 1 | 0 | 0 | 0 |
| Düzlük Aynalar | 1 | 0 | 1 | 0 |
| Kimya | S | D | Y | B% |
| Kimya Uygulamalarında İş Sağlığı ve Güvenliği | 1 | 0 | 1 | 0 |
| Atomun Yapısı | 1 | 0 | 1 | 0 |

| SINAV SONUÇ BELGESİ | | | | | | | |
|--|-----------|------------|-----------|--------|-------|-------|-------|
| VAN / TUŞBA / ŞEHİT FERHAT ARSLAN ANADOLU LİSESİ | | | | | | | |
| Öğrenci | | | | Numara | Sınıf | | |
| MUHAMMED SEFA DURAR | | | | 575 | 11İ | | |
| Puan Türü | Puan | Genel Ort. | Dereceler | | | | |
| | | | Snf | Kurum | İlçe | İl | Genel |
| TYT | ▼ 175,620 | 286,520 | 2 | 101 | 233 | 404 | 17298 |
| Puanı Hesaplanan: | | | 135 | 278 | 489 | 17964 | |
| Katılımlar: | | | 9 | 143 | 288 | 504 | 18133 |

| Ders | Soru | Doğru | Yanlış | Net | Başarı % | Sınıf Ort. | Kurum Ort. | Genel Ort. |
|-----------------------|------------|-----------|-----------|--------------|----------|---------------|----------------|----------------|
| Türkçe | 40 | 9 | 22 | 3,50 | 9 | ▲ 2,03 | ▼ 12,49 | ▼ 24,87 |
| Tarih-1 | 5 | 0 | 3 | -0,75 | -15 | ▼ 0,36 | ▼ 1,38 | ▼ 2,16 |
| Coğrafya-1 | 5 | 3 | 0 | 3,00 | 60 | ▲ 1,17 | ▲ 1,05 | ▲ 1,65 |
| Felsefe | 5 | 1 | 4 | 0,00 | 0 | ▼ 0,69 | ▼ 1,20 | ▼ 2,25 |
| Din Kül. ve Ahl. Bil. | 5 | 3 | 1 | 2,75 | 55 | ▲ 2,33 | ▲ 2,39 | ▼ 3,32 |
| TYT Sosyal | 20 | 7 | 8 | 5,00 | 25 | ▲ 4,56 | ▼ 6,03 | ▼ 9,37 |
| Matematik-1 | 30 | 1 | 3 | 0,25 | 1 | ▼ 0,67 | ▼ 3,71 | ▼ 11,39 |
| Geometri | 10 | 0 | 0 | 0,00 | 0 | ▼ 0,14 | ▼ 0,21 | ▼ 1,16 |
| TYT Matematik | 40 | 1 | 3 | 0,25 | 1 | ▼ 0,81 | ▼ 3,91 | ▼ 12,55 |
| Fizik | 7 | 2 | 0 | 2,00 | 29 | ▲ -0,11 | ▲ -0,15 | ▲ 0,56 |
| Kimya | 7 | 0 | 1 | -0,25 | -4 | ▼ -0,06 | ▼ 0,02 | ▼ 0,89 |
| Biyoloji | 6 | 1 | 1 | 0,75 | 13 | ▲ 0,06 | ▲ 0,49 | ▼ 1,08 |
| TYT Fen | 20 | 3 | 2 | 2,50 | 13 | ▲ -0,11 | ▲ 0,37 | ▼ 2,52 |
| Toplam: | 120 | 20 | 35 | 11,25 | 9 | ▲ 7,28 | ▼ 22,80 | ▼ 49,32 |

| | |
|----------------|--|
| Soru No | 1234567890123456789012345678901234567890 |
| TYT Türkçe | eb e A a e eaeE eEa aeaeEEDaceae EEBebe |
| Cevap Anahtarı | A ADBCCABEDAEAECEDEBECBDDAAEEDBBCCCAEEBDEA |
| TYT Sosyal | aea E DCeaCceBBE b |
| Cevap Anahtarı | A DACEEEBDCBDCACBBECE |
| TYT Matematik | C a ea |
| Cevap Anahtarı | A CDCBCDAEABCCDEEBECBBEBECCBDBAECEBDAC |
| TYT Fen | AC e E e |
| Cevap Anahtarı | A ACCDAAECCDDDBECEEBDA |

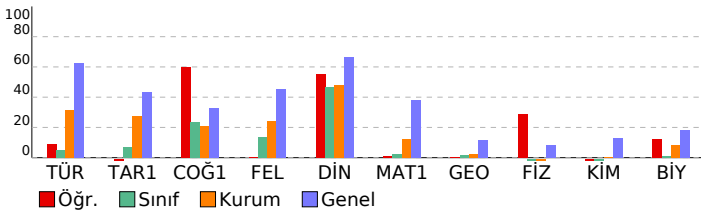

TYT 1. Deneme 2023-2024 (1.Oturum)

| DERSLERE GÖRE BAŞARI ANALİZİ | | | | |
|---|---|---|---|-----|
| TYT Türkçe | | | | |
| Türkçe | S | D | Y | B% |
| Metne Sözcük Yerleştirme | 1 | 0 | 1 | 0 |
| Sözcükte Anlam | 2 | 0 | 2 | 0 |
| Söz Öbeklerinde Anlam | 1 | 0 | 0 | 0 |
| Cümlede Kavramlar | 1 | 0 | 0 | 0 |
| İki Cümleyi Birleştirme | 1 | 0 | 0 | 0 |
| Cümleyi Yorumlama ve Açıklama | 1 | 1 | 0 | 100 |
| Parçadaki Cümlelerin İçerik ve Özellikleri | 1 | 0 | 0 | 0 |
| Ünsüzlerle İlgili Ses Olayları | 1 | 0 | 1 | 0 |
| Sıfat Tamlamaları | 1 | 0 | 0 | 0 |
| Ekler ve Ek Çeşitleri | 1 | 0 | 1 | 0 |
| Cümlelerin Öğeleri - Karma | 1 | 0 | 0 | 0 |
| Noktalamalı İşaretleri - Karma | 2 | 0 | 2 | 0 |
| Bitişik ve Ayrı Yazılan Kelimeler | 1 | 0 | 1 | 0 |
| de'nin, ki'nin ve mi'nin Yazımı | 1 | 1 | 0 | 100 |
| Anlatım Teknikleri | 1 | 0 | 0 | 0 |
| Paragrafa Boş Birakılan Yerleri Tamamlama | 1 | 0 | 1 | 0 |
| Nasıl Yazmalıyız? | 1 | 1 | 0 | 100 |
| Paragrafta Anlatım Akışı Bozan Cümle | 1 | 0 | 1 | 0 |
| Paragrafa Cümle Yerleştirme | 1 | 0 | 0 | 0 |
| Paragraf İkiye Ayırma | 1 | 0 | 1 | 0 |
| Paragrafa Yardımcı Düşünceler | 5 | 1 | 4 | 20 |
| Paragrafın Karşılık Olduğu Soruyu Belirleme | 1 | 0 | 1 | 0 |
| Paragrafa Ana Düşünce (Ana Fikir) | 2 | 0 | 2 | 0 |
| Paragrafın Yorumlanması | 5 | 4 | 1 | 80 |
| Paragrafın Konusu | 2 | 1 | 1 | 50 |
| Diyalogun Yorumlanması | 1 | 0 | 1 | 0 |
| Paragrafa Özgü Soru Kökü | 1 | 0 | 1 | 0 |
| Diyaloga Boş Birakılan Yerleri Tamamlama | 1 | 0 | 0 | 0 |

| TYT Sosyal | | | | |
|---|---|---|---|-----|
| Tarih-1 | S | D | Y | B% |
| Boylardan Devlete | 1 | 0 | 1 | 0 |
| Türklerin İslamiyet'i Kabulü | 1 | 0 | 1 | 0 |
| Mustafa Kemal'in Hayatı | 1 | 0 | 1 | 0 |
| Ekonomi Alanındaki Gelişmeler | 1 | 0 | 0 | 0 |
| Osmanlı'nın Gücü ve Stratejik Rakipleri | 1 | 0 | 0 | 0 |
| Coğrafya-1 | S | D | Y | B% |
| Doğa ve İnsan Etkileşimi | 1 | 1 | 0 | 100 |
| Dünya'nın Şekli ve Hareketleri | 1 | 0 | 0 | 0 |
| Atmosfer, Hava Durumu ve İklim | 1 | 0 | 0 | 0 |
| Afetlerin Genel Özellikleri | 1 | 1 | 0 | 100 |
| Nüfus Piramitleri | 1 | 1 | 0 | 100 |
| Felsefe | S | D | Y | B% |
| Felsefi Düşünce | 1 | 0 | 1 | 0 |
| Ahlak Felsefesi | 1 | 0 | 1 | 0 |
| Felsefenin İnsan ve Toplum Hayatındaki Rolü | 1 | 1 | 0 | 100 |
| Bilgi Felsefesi | 1 | 0 | 1 | 0 |
| Sanat Felsefesi | 1 | 0 | 1 | 0 |
| Din Kül. ve Ahl. Bil. | S | D | Y | B% |
| Allah İnsan İlişkisi | 2 | 1 | 1 | 50 |
| DİN VE HAYAT | 1 | 1 | 0 | 100 |
| İslam ve İbadet | 1 | 1 | 0 | 100 |
| Bilgi ve İnanç | 1 | 0 | 0 | 0 |

| TYT Matematik | | | | |
|---|---|---|---|-----|
| Matematik-1 | S | D | Y | B% |
| Rasyonel Sayılar | 1 | 1 | 0 | 100 |
| Dört İşlem Yeteneği | 1 | 0 | 0 | 0 |
| Bölünebilme Kuralları | 1 | 0 | 0 | 0 |
| Tek ve Çift Sayılar | 1 | 0 | 0 | 0 |
| Ardışık Sayılar | 1 | 0 | 0 | 0 |
| Mutlak Değer Özellikleri | 1 | 0 | 0 | 0 |
| Üslü İfadeler | 1 | 0 | 0 | 0 |
| Köklü İfadeler | 1 | 0 | 0 | 0 |
| Aralık Kavramı ve Basit Eşitsizlikler | 1 | 0 | 0 | 0 |
| Oran ve Orantı | 2 | 0 | 0 | 0 |
| Sayı Basamakları | 1 | 0 | 0 | 0 |
| Merkezi Eğilim ve Yayımlı Ölçüleri | 1 | 0 | 0 | 0 |
| Öndelik Sayılar | 1 | 0 | 0 | 0 |
| Küme Kavramı ve Kümelere İşlemler | 1 | 0 | 0 | 0 |
| Birinci Dereceden Bir Bilinmeyenli Denklemler | 1 | 0 | 0 | 0 |
| Periyodik Durumlar | 1 | 0 | 1 | 0 |
| Birinci Dereceden İki Bilinmeyenli Denklemler | 1 | 0 | 0 | 0 |
| Sayı Problemleri | 2 | 0 | 1 | 0 |
| Yaş Problemleri | 1 | 0 | 1 | 0 |
| Rutin Olmayan Problemler | 1 | 0 | 0 | 0 |
| Kesir Problemleri | 1 | 0 | 0 | 0 |
| Yüzde, Kar-Zarar Problemleri | 1 | 0 | 0 | 0 |
| Hareket Problemleri | 1 | 0 | 0 | 0 |
| Grafik Problemleri | 1 | 0 | 0 | 0 |
| Koşullu Önerme ve İki Yönlü Koşullu Önerme | 1 | 0 | 0 | 0 |
| Fonksiyonlarda Bileşke İşlemi | 1 | 0 | 0 | 0 |
| Tekrarlı Permütasyon | 1 | 0 | 0 | 0 |
| Basit Olayların Olasılıkları | 1 | 0 | 0 | 0 |
| Geometri | S | D | Y | B% |
| Üçgende Açılar | 1 | 0 | 0 | 0 |
| Dik Üçgen ve Pisagor Teoremi | 1 | 0 | 0 | 0 |
| Üçgenlerin Benzerliği | 1 | 0 | 0 | 0 |
| Üçgenin Alanı | 1 | 0 | 0 | 0 |
| Çokgenler | 1 | 0 | 0 | 0 |
| Yamuk | 1 | 0 | 0 | 0 |
| Eşkenar Dörtgen | 1 | 0 | 0 | 0 |
| Kare | 1 | 0 | 0 | 0 |
| Prizmalar | 2 | 0 | 0 | 0 |

| TYT Fen | | | | |
|---|---|---|---|-----|
| Fizik | S | D | Y | B% |
| Fiziksel Niceliklerin Sınıflandırılması | 1 | 1 | 0 | 100 |
| Kuvvet ve Özellikleri | 1 | 1 | 0 | 100 |
| Su Dalgaları | 1 | 0 | 0 | 0 |
| Isı, Sıcaklık ve İç Enerji | 1 | 0 | 0 | 0 |
| Katı, Sıvı, Gaz Basıncı | 1 | 0 | 0 | 0 |
| Elektrik Yükünün Özellikleri ve Elektrikleşme Çeşitleri | 1 | 0 | 0 | 0 |
| Düzlük Aynalar | 1 | 0 | 0 | 0 |
| Kimya | S | D | Y | B% |
| Kimya Uygulamalarında İş Sağlığı ve Güvenliği | 1 | 0 | 1 | 0 |
| Atomun Yapısı | 1 | 0 | 0 | 0 |

SINAV SONUÇ BELGESİ

TYT 1. Deneme 2023-2024 (1.Oturum)

VAN / TUŞBA / ŞEHİT FERHAT ARSLAN ANADOLU LİSESİ

Öğrenci Numara Sınıf
MURAT YANM* 68 11İ

| Puan Türü | Puan | Genel Ort. | Dereceler | | | | |
|-------------------|-----------|------------|-----------|-------|------|-------|-------|
| | | | Snf | Kurum | İlçe | İl | Genel |
| TYT | ▼ 160,713 | 286,520 | 4 | 118 | 257 | 452 | 17613 |
| Puanı Hesaplanan: | | | 135 | 278 | 489 | 17964 | |
| Katılımlar: | | | 9 | 143 | 288 | 504 | 18133 |

| Ders | Soru | Doğru | Yanlış | Net | Başarı % | Sınıf Ort. | Kurum Ort. | Genel Ort. |
|-----------------------|------|-------|--------|-------|----------|------------|------------|------------|
| Türkçe | 40 | 5 | 15 | 1,25 | 3 | ▼ 2,03 | ▼ 12,49 | ▼ 24,87 |
| Tarih-1 | 5 | 2 | 3 | 1,25 | 25 | ▲ 0,36 | ▼ 1,38 | ▼ 2,16 |
| Coğrafya-1 | 5 | 2 | 1 | 1,75 | 35 | ▲ 1,17 | ▲ 1,05 | ▲ 1,65 |
| Felsefe | 5 | 1 | 2 | 0,50 | 10 | ▼ 0,69 | ▼ 1,20 | ▼ 2,25 |
| Din Kül. ve Ahl. Bil. | 5 | 3 | 2 | 2,50 | 50 | ▲ 2,33 | ▲ 2,39 | ▼ 3,32 |
| TYT Sosyal | 20 | 8 | 8 | 6,00 | 30 | ▲ 4,56 | ▼ 6,03 | ▼ 9,37 |
| Matematik-1 | 30 | 2 | 12 | -1,00 | -3 | ▼ 0,67 | ▼ 3,71 | ▼ 11,39 |
| Geometri | 10 | 0 | 0 | 0,00 | 0 | ▼ 0,14 | ▼ 0,21 | ▼ 1,16 |
| TYT Matematik | 40 | 2 | 12 | -1,00 | -3 | ▼ 0,81 | ▼ 3,91 | ▼ 12,55 |
| Toplam: | 120 | 15 | 35 | 6,25 | 5 | ▼ 7,28 | ▼ 22,80 | ▼ 49,32 |

| | |
|----------------|--|
| Soru No | 1234567890123456789012345678901234567890 |
| TYT Türkçe | deeBbC baE bcAbecdcD d b |
| Cevap Anahtarı | B CADBCCBAEEDAEAECECBDBABDABEEDCBCEAEABD |
| TYT Sosyal | CbEbdadC Cc c EacBB |
| Cevap Anahtarı | B CEEDABDCEBCACBDECEBB |
| TYT Matematik | dbabdc beBA dcba |
| Cevap Anahtarı | B BCDCAECDBACCEBCEBCEBBECCBECADBEEDACEC |

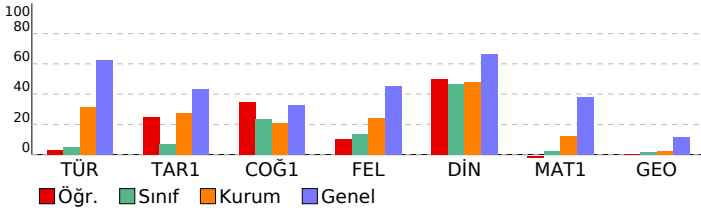

DERSLERE GÖRE BAŞARI ANALİZİ

| TYT Türkçe | S | D | Y | B% |
|---|---|---|---|-----|
| Türkçe | 1 | 0 | 1 | 0 |
| Metne Sözcük Yerleştirme | 1 | 0 | 1 | 0 |
| Sözcükte Anlam | 2 | 0 | 2 | 0 |
| Söz Öbeklerinde Anlam | 1 | 1 | 0 | 100 |
| Cümlede Kavramlar | 1 | 1 | 0 | 100 |
| İki Cümleyi Birleştirme | 1 | 0 | 1 | 0 |
| Cümleyi Yorumlama ve Açıklama | 1 | 0 | 1 | 0 |
| Parçadaki Cümlelerin İçerik ve Özellikleri | 1 | 0 | 0 | 0 |
| Ünsüzlerle İlgili Ses Olayları | 1 | 1 | 0 | 100 |
| Sıfat Tamlamaları | 1 | 0 | 0 | 0 |
| Ekler ve Ek Çeşitleri | 1 | 0 | 1 | 0 |
| Cümlelerin Ögeleri - Karma | 1 | 0 | 1 | 0 |
| Noktalama İşaretleri - Karma | 2 | 1 | 1 | 50 |
| Bitişik ve Ayrı Yazılan Kelimeler | 1 | 0 | 1 | 0 |
| de'nin, ki'nin ve mi'nin Yazımı | 1 | 0 | 1 | 0 |
| Anlatım Teknikleri | 1 | 1 | 0 | 100 |
| Paragrafa Boş Bırakılan Yerleri Tamamlama | 1 | 0 | 0 | 0 |
| Nasıl Yazmalıyız? | 1 | 0 | 1 | 0 |
| Paragrafta Anlatım Akışı Bozan Cümle | 1 | 0 | 1 | 0 |
| Paragrafa Cümle Yerleştirme | 1 | 0 | 1 | 0 |
| Paragrafı İkiye Ayırma | 1 | 0 | 0 | 0 |
| Paragrafa Yardımcı Düşünceler | 5 | 0 | 1 | 0 |
| Paragrafın Karşılık Olduğu Soruyu Belirleme | 1 | 0 | 0 | 0 |
| Paragrafa Ana Düşünce (Ana Fikir) | 2 | 0 | 1 | 0 |
| Paragrafın Yorumlanması | 5 | 0 | 0 | 0 |
| Paragrafın Konusu | 2 | 0 | 0 | 0 |
| Diyalogun Yorumlanması | 1 | 0 | 0 | 0 |
| Paragrafa Özgü Soru Kökü | 1 | 0 | 0 | 0 |
| Diyalogta Boş Bırakılan Yerleri Tamamlama | 1 | 0 | 0 | 0 |

| TYT Sosyal | S | D | Y | B% |
|---|---|---|---|-----|
| Tarih-1 | 1 | 0 | 1 | 0 |
| Boylardan Devlete | 1 | 0 | 1 | 0 |
| Türklerin İslamiyet'i Kabulü | 1 | 0 | 1 | 0 |
| Mustafa Kemal'in Hayatı | 1 | 1 | 0 | 100 |
| Ekonomi Alanındaki Gelişmeler | 1 | 0 | 1 | 0 |
| Osmanlı'nın Gücü ve Stratejik Rakipleri | 1 | 1 | 0 | 100 |
| Coğrafya-1 | 1 | 0 | 1 | 0 |
| Doğa ve İnsan Etkileşimi | 1 | 0 | 0 | 0 |
| Dünya'nın Şekli ve Hareketleri | 1 | 0 | 0 | 0 |
| Atmosfer, Hava Durumu ve İklim | 1 | 0 | 1 | 0 |
| Afetlerin Genel Özellikleri | 1 | 1 | 0 | 100 |
| Nüfus Piramitleri | 1 | 1 | 0 | 100 |
| Felsefe | 1 | 0 | 1 | 0 |
| Felsefi Düşünce | 1 | 0 | 1 | 0 |
| Ahlak Felsefesi | 1 | 0 | 0 | 0 |
| Felsefenin İnsan ve Toplum Hayatındaki Rolü | 1 | 1 | 0 | 100 |
| Bilgi Felsefesi | 1 | 0 | 1 | 0 |
| Sanat Felsefesi | 1 | 0 | 0 | 0 |
| Din Kül. ve Ahl. Bil. | 1 | 0 | 1 | 0 |
| Allah İnsan İlişkisi | 2 | 1 | 1 | 50 |
| DİN VE HAYAT | 1 | 1 | 0 | 100 |
| İslam ve İbadet | 1 | 1 | 0 | 100 |
| Bilgi ve İnanç | 1 | 0 | 1 | 0 |

| TYT Matematik | S | D | Y | B% |
|---|---|---|---|-----|
| Matematik-1 | 1 | 0 | 1 | 0 |
| Rasyonel Sayılar | 1 | 0 | 1 | 0 |
| Dört İşlem Yeteneği | 1 | 0 | 1 | 0 |
| Bölünebilme Kuralları | 1 | 0 | 1 | 0 |
| Tek ve Çift Sayılar | 1 | 0 | 1 | 0 |
| Ardışık Sayılar | 1 | 0 | 1 | 0 |
| Mutlak Değer Özellikleri | 1 | 0 | 1 | 0 |
| Üslü İfadeler | 1 | 0 | 1 | 0 |
| Köklü İfadeler | 1 | 0 | 1 | 0 |
| Aralık Kavramı ve Basit Eşitsizlikler | 1 | 0 | 0 | 0 |
| Oran ve Orantı | 2 | 1 | 0 | 50 |
| Sayı Basamakları | 1 | 1 | 0 | 100 |
| Merkezi Eğilim ve Yayılm Ölçüleri | 1 | 0 | 0 | 0 |
| Öndelik Sayılar | 1 | 0 | 0 | 0 |
| Küme Kavramı ve Kümelerde İşlemler | 1 | 0 | 1 | 0 |
| Birinci Dereceden Bir Bilinmeyenli Denklemler | 1 | 0 | 0 | 0 |
| Periyodik Durumlar | 1 | 0 | 0 | 0 |
| Birinci Dereceden İki Bilinmeyenli Denklemler | 1 | 0 | 1 | 0 |
| Sayı Problemleri | 2 | 0 | 1 | 0 |
| Yaş Problemleri | 1 | 0 | 1 | 0 |
| Rutin Olmayan Problemler | 1 | 0 | 0 | 0 |
| Kesir Problemleri | 1 | 0 | 0 | 0 |
| Yüzde, Kar-Zarar Problemleri | 1 | 0 | 0 | 0 |
| Hareket Problemleri | 1 | 0 | 0 | 0 |
| Grafik Problemleri | 1 | 0 | 0 | 0 |
| Koşullu Önerme ve İki Yönlü Koşullu Önerme | 1 | 0 | 0 | 0 |
| Fonksiyonlarda Bileşke İşlemi | 1 | 0 | 0 | 0 |
| Tekrarlı Permütasyon | 1 | 0 | 0 | 0 |
| Basit Olayların Olasılıkları | 1 | 0 | 0 | 0 |
| Geometri | 1 | 0 | 1 | 0 |
| Üçgende Açılar | 1 | 0 | 0 | 0 |
| Dik Üçgen ve Pisagor Teoremi | 1 | 0 | 0 | 0 |
| Üçgenlerin Benzerliği | 1 | 0 | 0 | 0 |
| Üçgende Alan | 1 | 0 | 0 | 0 |
| Çokgenler | 1 | 0 | 0 | 0 |
| Yamuk | 1 | 0 | 0 | 0 |
| Eşkenar Dörtgen | 1 | 0 | 0 | 0 |
| Kare | 1 | 0 | 0 | 0 |
| Prizmalar | 2 | 0 | 0 | 0 |

| | |
|--|---|
| SINAV SONUÇ BELGESİ | TYT 1. Deneme 2023-2024 (1.Oturum) |
| VAN / TUŞBA / ŞEHİT FERHAT ARSLAN ANADOLU LİSESİ | |

| | | |
|----------------|--------|-------|
| Öğrenci | Numara | Sınıf |
| ÖZÇOBAN İSMAİL | 365 | 11İ |

| Puan Türü | Puan | Genel Ort. | Dereceler | | | | |
|-------------------|-----------|------------|-----------|-------|------|-------|-------|
| | | | Snf | Kurum | İlçe | İl | Genel |
| TYT | ▼ 149,485 | 286,520 | 6 | 128 | 269 | 478 | 1770 |
| Puanı Hesaplanan: | | | 135 | 278 | 489 | 17964 | |
| Katılımlar: | | | 9 | 143 | 288 | 504 | 18133 |

| Ders | Soru | Doğru | Yanlış | Net | Başarı % | Sınıf Ort. | Kurum Ort. | Genel Ort. |
|-----------------------|------------|-----------|-----------|-------------|----------|---------------|----------------|----------------|
| Türkçe | 40 | 6 | 22 | 0,50 | 1 | ▼ 2,03 | ▼ 12,49 | ▼ 24,87 |
| Tarih-1 | 5 | 0 | 4 | -1,00 | -20 | ▼ 0,36 | ▼ 1,38 | ▼ 2,16 |
| Coğrafya-1 | 5 | 0 | 4 | -1,00 | -20 | ▼ 1,17 | ▼ 1,05 | ▼ 1,65 |
| Felsefe | 5 | 2 | 1 | 1,75 | 35 | ▲ 0,69 | ▲ 1,20 | ▼ 2,25 |
| Din Kül. ve Ahl. Bil. | 5 | 2 | 3 | 1,25 | 25 | ▼ 2,33 | ▼ 2,39 | ▼ 3,32 |
| TYT Sosyal | 20 | 4 | 12 | 1,00 | 5 | ▼ 4,56 | ▼ 6,03 | ▼ 9,37 |
| Matematik-1 | 30 | 1 | 0 | 1,00 | 3 | ▲ 0,67 | ▼ 3,71 | ▼ 11,39 |
| Geometri | 10 | 0 | 0 | 0,00 | 0 | ▼ 0,14 | ▼ 0,21 | ▼ 1,16 |
| TYT Matematik | 40 | 1 | 0 | 1,00 | 3 | ▲ 0,81 | ▼ 3,91 | ▼ 12,55 |
| Toplam: | 120 | 11 | 34 | 2,50 | 2 | ▼ 7,28 | ▼ 22,80 | ▼ 49,32 |

| | |
|----------------|---|
| Soru No | 1234567890123456789012345678901234567890 |
| TYT Türkçe | abeBaCB a dcAd b ceCbD A d ea acE c da |
| Cevap Anahtarı | B CADBCCBAEEDAEAECECBDBABDABEEDCBCEEEAEABD |
| TYT Sosyal | b dabcaa db CB ECbdc |
| Cevap Anahtarı | B CEEDABDCEBACACBDECEBB |
| TYT Matematik | D |
| Cevap Anahtarı | B BCDCCAECDBACCEBECDECEBBBECCEBECADBEEDACEC |

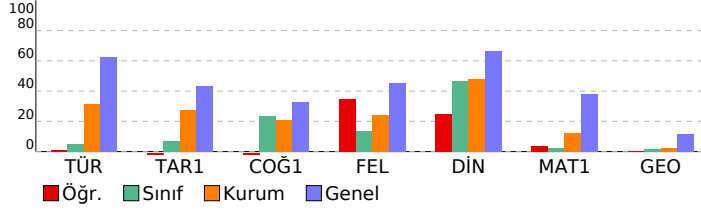

| DERSLERE GÖRE BAŞARI ANALİZİ | | | | |
|---|---|---|---|-----|
| TYT Türkçe | | | | |
| Türkçe | S | D | Y | B% |
| Metne Sözcük Yerleştirme | 1 | 0 | 1 | 0 |
| Sözcükte Anlam | 2 | 0 | 2 | 0 |
| Söz Öbeklerinde Anlam | 1 | 1 | 0 | 100 |
| Cümlede Kavramlar | 1 | 1 | 0 | 100 |
| İki Cümleyi Birleştirme | 1 | 0 | 1 | 0 |
| Cümleyi Yorumlama ve Açıklama | 1 | 0 | 0 | 0 |
| Parçadaki Cümlelerin İçerik ve Özellikleri | 1 | 1 | 0 | 100 |
| Ünsüzlerle İlgili Ses Olayları | 1 | 0 | 1 | 0 |
| Sıfat Tamlamaları | 1 | 0 | 0 | 0 |
| Ekler ve Ek Çeşitleri | 1 | 0 | 1 | 0 |
| Cümlelerin Öğeleri - Karma | 1 | 0 | 0 | 0 |
| Noktalama İşaretleri - Karma | 2 | 1 | 0 | 50 |
| Bitişik ve Ayrı Yazılan Kelimeler | 1 | 0 | 1 | 0 |
| de'nin, ki'nin ve mi'nin Yazımı | 1 | 0 | 1 | 0 |
| Anlatım Teknikleri | 1 | 0 | 1 | 0 |
| Paragrafa Boş Birakılan Yerleri Tamamlama | 1 | 0 | 1 | 0 |
| Nasıl Yazmalıyız? | 1 | 0 | 1 | 0 |
| Paragrafta Anlatım Akışını Bozan Cümle | 1 | 0 | 0 | 0 |
| Paragrafa Cümle Yerleştirme | 1 | 0 | 1 | 0 |
| Paragrafı İkiye Ayırma | 1 | 0 | 1 | 0 |
| Paragrafa Yardımcı Düşünceler | 5 | 0 | 2 | 0 |
| Paragrafın Karşılık Olduğu Soruyu Belirleme | 1 | 1 | 0 | 100 |
| Paragrafa Ana Düşünce (Ana Fikir) | 2 | 0 | 2 | 0 |
| Paragrafın Yorumlanması | 5 | 1 | 4 | 20 |
| Paragrafın Konusu | 2 | 0 | 1 | 0 |
| Diyalogun Yorumlanması | 1 | 0 | 0 | 0 |
| Paragrafa Özgü Soru Kökü | 1 | 0 | 0 | 0 |
| Diyalogta Boş Birakılan Yerleri Tamamlama | 1 | 0 | 0 | 0 |

| TYT Sosyal | | | | |
|---|---|---|---|-----|
| Tarih-1 | S | D | Y | B% |
| Boylardan Devlete | 1 | 0 | 1 | 0 |
| Türklerin İslamiyet'i Kabulü | 1 | 0 | 1 | 0 |
| Mustafa Kemal'in Hayatı | 1 | 0 | 1 | 0 |
| Ekonomi Alanındaki Gelişmeler | 1 | 0 | 0 | 0 |
| Osmanlı'nın Gücü ve Stratejik Rakipleri | 1 | 0 | 1 | 0 |
| Coğrafya-1 | | | | |
| Coğrafya-1 | S | D | Y | B% |
| Doğa ve İnsan Etkileşimi | 1 | 0 | 0 | 0 |
| Dünya'nın Şekli ve Hareketleri | 1 | 0 | 1 | 0 |
| Atmosfer, Hava Durumu ve İklim | 1 | 0 | 1 | 0 |
| Afetlerin Genel Özellikleri | 1 | 0 | 1 | 0 |
| Nüfus Piramitleri | 1 | 0 | 1 | 0 |
| Felsefe | | | | |
| Felsefe | S | D | Y | B% |
| Felsefi Düşünce | 1 | 1 | 0 | 100 |
| Ahlak Felsefesi | 1 | 0 | 0 | 0 |
| Felsefenin İnsan ve Toplum Hayatındaki Rolü | 1 | 0 | 1 | 0 |
| Bilgi Felsefesi | 1 | 0 | 0 | 0 |
| Sanat Felsefesi | 1 | 1 | 0 | 100 |
| Din Kül. ve Ahl. Bil. | | | | |
| Din Kül. ve Ahl. Bil. | S | D | Y | B% |
| Allah İnsan İlişkisi | 2 | 0 | 2 | 0 |
| DİN VE HAYAT | 1 | 0 | 1 | 0 |
| İslam ve İbadet | 1 | 1 | 0 | 100 |
| Bilgi ve İnanç | 1 | 1 | 0 | 100 |

| TYT Matematik | | | | |
|---|---|---|---|-----|
| Matematik-1 | S | D | Y | B% |
| Rasyonel Sayılar | 1 | 0 | 0 | 0 |
| Dört İşlem Yeteneği | 1 | 1 | 0 | 100 |
| Bölünebilme Kuralları | 1 | 0 | 0 | 0 |
| Tek ve Çift Sayılar | 1 | 0 | 0 | 0 |
| Ardışık Sayılar | 1 | 0 | 0 | 0 |
| Mutlak Değer Özellikleri | 1 | 0 | 0 | 0 |
| Üslü İfadeler | 1 | 0 | 0 | 0 |
| Köklü İfadeler | 1 | 0 | 0 | 0 |
| Aralık Kavramı ve Basit Eşitsizlikler | 1 | 0 | 0 | 0 |
| Oran ve Orantı | 2 | 0 | 0 | 0 |
| Sayı Basamakları | 1 | 0 | 0 | 0 |
| Merkezi Eğilim ve Yayılım Ölçüleri | 1 | 0 | 0 | 0 |
| Öndelik Sayılar | 1 | 0 | 0 | 0 |
| Küme Kavramı ve Kümelerde İşlemler | 1 | 0 | 0 | 0 |
| Birinci Dereceden Bir Bilinmeyenli Denklemler | 1 | 0 | 0 | 0 |
| Periyodik Durumlar | 1 | 0 | 0 | 0 |
| Birinci Dereceden İki Bilinmeyenli Denklemler | 1 | 0 | 0 | 0 |
| Sayı Problemleri | 2 | 0 | 0 | 0 |
| Yaş Problemleri | 1 | 0 | 0 | 0 |
| Rutin Olmayan Problemler | 1 | 0 | 0 | 0 |
| Kesir Problemleri | 1 | 0 | 0 | 0 |
| Yüzde, Kar-Zarar Problemleri | 1 | 0 | 0 | 0 |
| Hareket Problemleri | 1 | 0 | 0 | 0 |
| Grafik Problemleri | 1 | 0 | 0 | 0 |
| Koşullu Önerme ve İki Yönlü Koşullu Önerme | 1 | 0 | 0 | 0 |
| Fonksiyonlarda Bileşke İşlemi | 1 | 0 | 0 | 0 |
| Tekrarlı Permütasyon | 1 | 0 | 0 | 0 |
| Basit Olayların Olasılıkları | 1 | 0 | 0 | 0 |
| Geometri | | | | |
| Geometri | S | D | Y | B% |
| Üçgende Açılar | 1 | 0 | 0 | 0 |
| Dik Üçgen ve Pisagor Teoremi | 1 | 0 | 0 | 0 |
| Üçgenlerin Benzerliği | 1 | 0 | 0 | 0 |
| Üçgende Alan | 1 | 0 | 0 | 0 |
| Çokgenler | 1 | 0 | 0 | 0 |
| Yamuk | 1 | 0 | 0 | 0 |
| Eşkenar Dörtgen | 1 | 0 | 0 | 0 |
| Kare | 1 | 0 | 0 | 0 |
| Prizmalar | 2 | 0 | 0 | 0 |

| SINAV SONUÇ BELGESİ | | | | | | | |
|--|-----------|------------|-----------|--------|-------|-------|-------|
| VAN / TUŞBA / ŞEHİT FERHAT ARSLAN ANADOLU LİSESİ | | | | | | | |
| Öğrenci | | | | Numara | Sınıf | | |
| SİNAN TIRYAK | | | | 261 | 11İ | | |
| Puan Türü | Puan | Genel Ort. | Dereceler | | | | |
| | | | Snf | Kurum | İlçe | İl | Genel |
| TYT | ▼ 145,198 | 286,520 | 7 | 129 | 271 | 480 | 17814 |
| Puanı Hesaplanan: | | | 135 | 278 | 489 | 17964 | |
| Katılımlar: | | | 9 | 143 | 288 | 504 | 18133 |

| Ders | Soru | Doğru | Yanlış | Net | Başarı % | Sınıf Ort. | Kurum Ort. | Genel Ort. |
|-----------------------|------------|-----------|-----------|-------------|----------|---------------|----------------|----------------|
| Türkçe | 40 | 4 | 23 | -1,75 | -4 | ▼ 2,03 | ▼ 12,49 | ▼ 24,87 |
| Tarih-1 | 5 | 0 | 3 | -0,75 | -15 | ▼ 0,36 | ▼ 1,38 | ▼ 2,16 |
| Coğrafya-1 | 5 | 2 | 1 | 1,75 | 35 | ▲ 1,17 | ▲ 1,05 | ▲ 1,65 |
| Felsefe | 5 | 1 | 3 | 0,25 | 5 | ▼ 0,69 | ▼ 1,20 | ▼ 2,25 |
| Din Kül. ve Ahl. Bil. | 5 | 2 | 0 | 2,00 | 40 | ▼ 2,33 | ▼ 2,39 | ▼ 3,32 |
| TYT Sosyal | 20 | 5 | 7 | 3,25 | 16 | ▼ 4,56 | ▼ 6,03 | ▼ 9,37 |
| Matematik-1 | 30 | 2 | 9 | -0,25 | -1 | ▼ 0,67 | ▼ 3,71 | ▼ 11,39 |
| Geometri | 10 | 1 | 0 | 1,00 | 10 | ▲ 0,14 | ▲ 0,21 | ▼ 1,16 |
| TYT Matematik | 40 | 3 | 9 | 0,75 | 2 | ▼ 0,81 | ▼ 3,91 | ▼ 12,55 |
| Fizik | 7 | 0 | 2 | -0,50 | -7 | ▼ -0,11 | ▼ -0,15 | ▼ 0,56 |
| Kimya | 7 | 0 | 1 | -0,25 | -4 | ▼ -0,06 | ▼ 0,02 | ▼ 0,89 |
| Biyoloji | 6 | 0 | 2 | -0,50 | -8 | ▼ 0,06 | ▼ 0,49 | ▼ 1,08 |
| TYT Fen | 20 | 0 | 5 | -1,25 | -6 | ▼ -0,11 | ▼ 0,37 | ▼ 2,52 |
| Toplam: | 120 | 12 | 44 | 1,00 | 1 | ▼ 7,28 | ▼ 22,80 | ▼ 49,32 |

| | |
|---------|--|
| Soru No | 1234567890123456789012345678901234567890 |
|---------|--|

| | |
|----------------|---|
| TYT Türkçe | c cC ec aed b cd acaEEcdBaaa dcaae |
| Cevap Anahtarı | B CADBCCBAEEDAEECECBDBABDABEEDCBCEEAABD |

| | |
|----------------|------------------------|
| TYT Sosyal | dbd DC ddAd eE B |
| Cevap Anahtarı | B CEEDABDCEBCACBDECEBB |

| | |
|----------------|---|
| TYT Matematik | cdDC da d e c aa D |
| Cevap Anahtarı | B BCDCAEACDBACCEBCEDECEBBECCBECADBEBDACEC |

| | |
|----------------|-----------------------|
| TYT Fen | dd e ce |
| Cevap Anahtarı | B CADCEAACDDDEBCEDAEB |

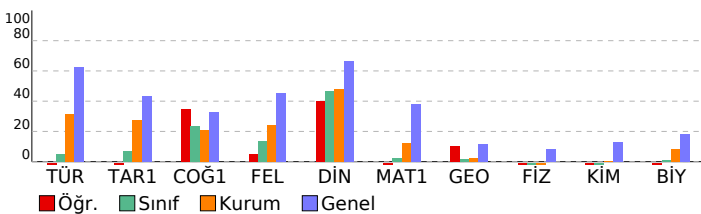

TYT 1. Deneme 2023-2024 (1.Oturum)

| DERSLERE GÖRE BAŞARI ANALİZİ | | | | |
|---|---|---|---|-----|
| TYT Türkçe | | | | |
| Türkçe | S | D | Y | B% |
| Metne Sözcük Yerleştirme | 1 | 0 | 1 | 0 |
| Sözcükte Anlam | 2 | 0 | 0 | 0 |
| Söz Öbeklerinde Anlam | 1 | 0 | 1 | 0 |
| Cümlede Kavramlar | 1 | 0 | 0 | 0 |
| İki Cümleyi Birleştirme | 1 | 1 | 0 | 100 |
| Cümleyi Yorumlama ve Açıklama | 1 | 0 | 1 | 0 |
| Parçadaki Cümlelerin İçerik ve Özellikleri | 1 | 0 | 1 | 0 |
| Ünsüzlerle İlgili Ses Olayları | 1 | 0 | 0 | 0 |
| Sıfat Tamlamaları | 1 | 0 | 0 | 0 |
| Ekler ve Ek Çeşitleri | 1 | 0 | 0 | 0 |
| Cümlelerin Ögeleri - Karma | 1 | 0 | 0 | 0 |
| Noktalamaya İşaretleri - Karma | 2 | 0 | 1 | 0 |
| Bitişik ve Ayrı Yazılan Kelimeler | 1 | 0 | 1 | 0 |
| de'nin, ki'nin ve mi'nin Yazımı | 1 | 0 | 1 | 0 |
| Anlatım Teknikleri | 1 | 0 | 0 | 0 |
| Paragrafa Boş Bırakılan Yerleri Tamamlama | 1 | 0 | 1 | 0 |
| Nasıl Yazmalıyız? | 1 | 0 | 0 | 0 |
| Paragrafta Anlatım Akışı Bozan Cümle | 1 | 0 | 1 | 0 |
| Paragrafa Cümle Yerleştirme | 1 | 0 | 0 | 0 |
| Paragraf İkiye Ayırma | 1 | 0 | 0 | 0 |
| Paragrafa Yardımcı Düşünceler | 5 | 0 | 5 | 0 |
| Paragrafın Karşılık Olduğu Soruyu Belirleme | 1 | 0 | 1 | 0 |
| Paragrafa Ana Düşünce (Ana Fikir) | 2 | 0 | 2 | 0 |
| Paragrafın Yorumlanması | 5 | 1 | 3 | 20 |
| Paragrafın Konusu | 2 | 1 | 1 | 50 |
| Diyalogun Yorumlanması | 1 | 1 | 0 | 100 |
| Paragrafa Özgü Soru Kökü | 1 | 0 | 1 | 0 |
| Diyaloga Boş Bırakılan Yerleri Tamamlama | 1 | 0 | 1 | 0 |

TYT Sosyal

| Tarih-1 | S | D | Y | B% |
|---|---|---|---|----|
| Boylardan Devlete | 1 | 0 | 0 | 0 |
| Türklerin İslamiyet'i Kabulü | 1 | 0 | 0 | 0 |
| Mustafa Kemal'in Hayatı | 1 | 0 | 1 | 0 |
| Ekonomi Alanındaki Gelişmeler | 1 | 0 | 1 | 0 |
| Osmanlı'nın Gücü ve Stratejik Rakipleri | 1 | 0 | 1 | 0 |

Coğrafya-1

| S | D | Y | B% |
|--------------------------------|---|---|----|
| Doğa ve İnsan Etkileşimi | 1 | 0 | 0 |
| Dünya'nın Şekli ve Hareketleri | 1 | 0 | 1 |
| Atmosfer, Hava Durumu ve İklim | 1 | 0 | 0 |
| Afetlerin Genel Özellikleri | 1 | 1 | 0 |
| Nüfus Piramitleri | 1 | 1 | 0 |

Felsefe

| S | D | Y | B% |
|---|---|---|----|
| Felsefi Düşünce | 1 | 0 | 0 |
| Ahlak Felsefesi | 1 | 0 | 1 |
| Felsefenin İnsan ve Toplum Hayatındaki Rolü | 1 | 0 | 1 |
| Bilgi Felsefesi | 1 | 1 | 0 |
| Sanat Felsefesi | 1 | 0 | 1 |

Din Kül. ve Ahl. Bil.

| S | D | Y | B% |
|----------------------|---|---|----|
| Allah İnsan İlişkisi | 2 | 0 | 0 |
| DİN VE HAYAT | 1 | 1 | 0 |
| İslam ve İbadet | 1 | 1 | 0 |
| Bilgi ve İnanç | 1 | 0 | 0 |

TYT Matematik

Matematik-1

| S | D | Y | B% |
|---|---|---|----|
| Rasyonel Sayılar | 1 | 0 | 1 |
| Dört İşlem Yeteneği | 1 | 1 | 0 |
| Bölünebilme Kuralları | 1 | 1 | 0 |
| Tek ve Çift Sayılar | 1 | 0 | 0 |
| Ardışık Sayılar | 1 | 0 | 1 |
| Mutlak Değer Özellikleri | 1 | 0 | 0 |
| Üslü İfadeler | 1 | 0 | 0 |
| Köklü İfadeler | 1 | 0 | 0 |
| Aralık Kavramı ve Basit Eşitsizlikler | 1 | 0 | 0 |
| Oran ve Orantı | 2 | 0 | 0 |
| Sayı Basamakları | 1 | 0 | 0 |
| Merkezi Eğilim ve Yayımlı Ölçüleri | 1 | 0 | 0 |
| Öndelik Sayılar | 1 | 0 | 0 |
| Küme Kavramı ve Kümelere İşlemler | 1 | 0 | 0 |
| Birinci Dereceden Bir Bilinmeyenli Denklemler | 1 | 0 | 0 |
| Periyodik Durumlar | 1 | 0 | 1 |
| Birinci Dereceden İki Bilinmeyenli Denklemler | 1 | 0 | 0 |
| Sayı Problemleri | 2 | 0 | 1 |
| Yaş Problemleri | 1 | 0 | 1 |
| Rutin Olmayan Problemler | 1 | 0 | 1 |
| Kesir Problemleri | 1 | 0 | 0 |
| Yüzde, Kar-Zarar Problemleri | 1 | 0 | 1 |
| Hareket Problemleri | 1 | 0 | 0 |
| Grafik Problemleri | 1 | 0 | 1 |
| Koşullu Önerme ve İki Yönlü Koşullu Önerme | 1 | 0 | 0 |
| Fonksiyonlarda Bileşke İşlemi | 1 | 0 | 0 |
| Tekrarlı Permütasyon | 1 | 0 | 1 |
| Basit Olayların Olasılıkları | 1 | 0 | 0 |

Geometri

| S | D | Y | B% |
|------------------------------|---|---|----|
| Üçgende Açılar | 1 | 1 | 0 |
| Dik Üçgen ve Pisagor Teoremi | 1 | 0 | 0 |
| Üçgenlerin Benzerliği | 1 | 0 | 0 |
| Üçgenin Alanı | 1 | 0 | 0 |
| Çokgenler | 1 | 0 | 0 |
| Yamuk | 1 | 0 | 0 |
| Eşkenar Dörtgen | 1 | 0 | 0 |
| Kare | 1 | 0 | 0 |
| Prizmalar | 2 | 0 | 0 |

TYT Fen

Fizik

| S | D | Y | B% |
|---|---|---|----|
| Fiziksel Niceliklerin Sınıflandırılması | 1 | 0 | 1 |
| Kuvvet ve Özellikleri | 1 | 0 | 1 |
| Su Dalgaları | 1 | 0 | 0 |
| Isı, Sıcaklık ve İç Enerji | 1 | 0 | 0 |
| Katı, Sıvı, Gaz Basıncı | 1 | 0 | 0 |
| Elektrik Yükünün Özellikleri ve Elektrikleşme Çeşitleri | 1 | 0 | 0 |
| Düzlük Aynalar | 1 | 0 | 0 |

Kimya

| S | D | Y | B% |
|---|---|---|----|
| Kimya Uygulamalarında İş Sağlığı ve Güvenliği | 1 | 0 | 1 |
| Atomun Yapısı | 1 | 0 | 0 |

| SINAV SONUÇ BELGESİ | | | | | | | |
|--|-----------|------------|-----------|--------|------|-------|-------|
| VAN / TUŞBA / ŞEHİT FERHAT ARSLAN ANADOLU LİSESİ | | | | | | | |
| Öğrenci | | | | Numara | | Sınıf | |
| ESRA ELTÜRK | | | | 414 | | 12 | |
| Puan Türü | Puan | Genel Ort. | Dereceler | | | | |
| | | | Snf | Kurum | İlçe | İl | Genel |
| TYT | ▼ 203,435 | 286,520 | 1 | 76 | 188 | 324 | 16333 |
| Puanı Hesaplanan: | | | 135 | 278 | 489 | 17964 | |
| Katılımlar: | | | 1 | 143 | 288 | 504 | 18133 |

| Ders | Soru | Doğru | Yanlış | Net | Başarı % | Sınıf Ort. | Kurum Ort. | Genel Ort. |
|-----------------------|------|-------|--------|-------|----------|------------|------------|------------|
| Türkçe | 40 | 20 | 18 | 15,50 | 39 | ◆ 15,50 | ▲ 12,49 | ▼ 24,87 |
| Tarih-1 | 5 | 2 | 2 | 1,50 | 30 | ◆ 1,50 | ▲ 1,38 | ▼ 2,16 |
| Coğrafya-1 | 5 | 1 | 3 | 0,25 | 5 | ◆ 0,25 | ▼ 1,05 | ▼ 1,65 |
| Felsefe | 5 | 0 | 0 | 0,00 | 0 | ◆ 0,00 | ▼ 1,20 | ▼ 2,25 |
| Din Kül. ve Ahl. Bil. | 5 | 2 | 3 | 1,25 | 25 | ◆ 1,25 | ▼ 2,39 | ▼ 3,32 |
| TYT Sosyal | 20 | 5 | 8 | 3,00 | 15 | ◆ 3,00 | ▼ 6,03 | ▼ 9,37 |
| Matematik-1 | 30 | 2 | 1 | 1,75 | 6 | ◆ 1,75 | ▼ 3,71 | ▼ 11,39 |
| Geometri | 10 | 0 | 0 | 0,00 | 0 | ◆ 0,00 | ▼ 0,21 | ▼ 1,16 |
| TYT Matematik | 40 | 2 | 1 | 1,75 | 4 | ◆ 1,75 | ▼ 3,91 | ▼ 12,55 |
| Fizik | 7 | 0 | 0 | 0,00 | 0 | ◆ 0,00 | ▲ -0,15 | ▼ 0,56 |
| Kimya | 7 | 0 | 0 | 0,00 | 0 | ◆ 0,00 | ▼ 0,02 | ▼ 0,89 |
| Biyoloji | 6 | 1 | 1 | 0,75 | 13 | ◆ 0,75 | ▲ 0,49 | ▼ 1,08 |
| TYT Fen | 20 | 1 | 1 | 0,75 | 4 | ◆ 0,75 | ▲ 0,37 | ▼ 2,52 |
| Toplam: | 120 | 28 | 28 | 21,00 | 18 | ◆ 21,00 | ▼ 22,80 | ▼ 49,32 |

| | |
|---------|--|
| Soru No | 1234567890123456789012345678901234567890 |
|---------|--|

| | |
|----------------|--|
| TYT Türkçe | CbDBaCB dE bEedeAdBeBdcacBEEDCBcDEEAdAde |
| Cevap Anahtarı | B CADBCCBAEEDAEECECBDBABDABEEDCBCEEAABD |

| | |
|----------------|-----------------------|
| TYT Sosyal | aEcD dC a EadcB |
| Cevap Anahtarı | B CEEDABDCEBACBDECEBB |

| | |
|----------------|--|
| TYT Matematik | B B d |
| Cevap Anahtarı | B BCDCCAECDBACCEBCEBCEBBECCBECADBEEDACEC |

| | |
|----------------|-----------------------|
| TYT Fen | dC |
| Cevap Anahtarı | B CADCEAACDDDEBCEDAEB |

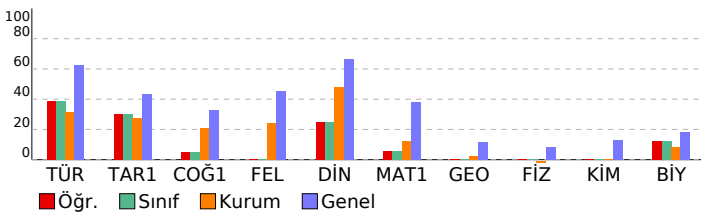

TYT 1. Deneme 2023-2024 (1.Oturum)

| DERSLERE GÖRE BAŞARI ANALİZİ | | | | |
|---|---|---|---|-----|
| TYT Türkçe | | | | |
| Türkçe | S | D | Y | B% |
| Metne Sözcük Yerleştirme | 1 | 0 | 1 | 0 |
| Sözcükte Anlam | 2 | 2 | 0 | 100 |
| Söz Öbeklerinde Anlam | 1 | 1 | 0 | 100 |
| Cümlede Kavramlar | 1 | 1 | 0 | 100 |
| İki Cümleyi Birleştirme | 1 | 0 | 1 | 0 |
| Cümleyi Yorumlama ve Açıklama | 1 | 0 | 0 | 0 |
| Parçadaki Cümlelerin İçerik ve Özellikleri | 1 | 1 | 0 | 100 |
| Ünsüzlerle İlgili Ses Olayları | 1 | 1 | 0 | 100 |
| Sıfat Tamlamaları | 1 | 0 | 0 | 0 |
| Ekler ve Ek Çeşitleri | 1 | 0 | 1 | 0 |
| Cümlelerin Ögeleri - Karma | 1 | 0 | 1 | 0 |
| Noktalamaya İşaretleri - Karma | 2 | 0 | 2 | 0 |
| Bitişik ve Ayrı Yazılan Kelimeler | 1 | 0 | 1 | 0 |
| de'nin, ki'nin ve mi'nin Yazımı | 1 | 1 | 0 | 100 |
| Anlatım Teknikleri | 1 | 0 | 1 | 0 |
| Paragrafa Boş Bırakılan Yerleri Tamamlama | 1 | 1 | 0 | 100 |
| Nasıl Yazmalıyız? | 1 | 0 | 1 | 0 |
| Paragrafta Anlatım Akışı Bozan Cümle | 1 | 0 | 1 | 0 |
| Paragrafa Cümle Yerleştirme | 1 | 1 | 0 | 100 |
| Paragraf İkiye Ayırma | 1 | 0 | 1 | 0 |
| Paragrafa Yardımcı Düşünceler | 5 | 2 | 3 | 40 |
| Paragrafın Karşılık Olduğu Soruyu Belirleme | 1 | 0 | 1 | 0 |
| Paragrafa Ana Düşünce (Ana Fikir) | 2 | 1 | 1 | 50 |
| Paragrafın Yorumlanması | 5 | 4 | 1 | 80 |
| Paragrafın Konusu | 2 | 1 | 1 | 50 |
| Diyalogun Yorumlanması | 1 | 1 | 0 | 100 |
| Paragrafa Özgü Soru Kökü | 1 | 1 | 0 | 100 |
| Diyaloga Boş Bırakılan Yerleri Tamamlama | 1 | 1 | 0 | 100 |

| TYT Sosyal | | | | |
|---|---|---|----|-----|
| Tarih-1 | S | D | Y | B% |
| Boylardan Devlete | 1 | 1 | 0 | 100 |
| Türklerin İslamiyet'i Kabulü | 1 | 0 | 0 | 0 |
| Mustafa Kemal'in Hayatı | 1 | 0 | 1 | 0 |
| Ekonomi Alanındaki Gelişmeler | 1 | 1 | 0 | 100 |
| Osmanlı'nın Gücü ve Stratejik Rakipleri | 1 | 0 | 1 | 0 |
| Coğrafya-1 | | | | |
| S | D | Y | B% | |
| Doğa ve İnsan Etkileşimi | 1 | 0 | 0 | 0 |
| Dünya'nın Şekli ve Hareketleri | 1 | 0 | 1 | 0 |
| Atmosfer, Hava Durumu ve İklim | 1 | 0 | 1 | 0 |
| Afetlerin Genel Özellikleri | 1 | 0 | 1 | 0 |
| Nüfus Piramitleri | 1 | 1 | 0 | 100 |
| Felsefe | | | | |
| S | D | Y | B% | |
| Felsefi Düşünce | 1 | 0 | 0 | 0 |
| Ahlak Felsefesi | 1 | 0 | 0 | 0 |
| Felsefenin İnsan ve Toplum Hayatındaki Rolü | 1 | 0 | 0 | 0 |
| Bilgi Felsefesi | 1 | 0 | 0 | 0 |
| Sanat Felsefesi | 1 | 0 | 0 | 0 |
| Din Kül. ve Ahl. Bil. | | | | |
| S | D | Y | B% | |
| Allah İnsan İlişkisi | 2 | 0 | 2 | 0 |
| DİN VE HAYAT | 1 | 1 | 0 | 100 |
| İslam ve İbadet | 1 | 1 | 0 | 100 |
| Bilgi ve İnanç | 1 | 0 | 1 | 0 |

| TYT Matematik | | | | |
|---|---|---|----|-----|
| Matematik-1 | S | D | Y | B% |
| Rasyonel Sayılar | 1 | 0 | 0 | 0 |
| Dört İşlem Yeteneği | 1 | 0 | 0 | 0 |
| Bölünebilme Kuralları | 1 | 0 | 0 | 0 |
| Tek ve Çift Sayılar | 1 | 0 | 0 | 0 |
| Ardışık Sayılar | 1 | 1 | 0 | 100 |
| Mutlak Değer Özellikleri | 1 | 0 | 0 | 0 |
| Üslü İfadeler | 1 | 0 | 0 | 0 |
| Köklü İfadeler | 1 | 0 | 0 | 0 |
| Aralık Kavramı ve Basit Eşitsizlikler | 1 | 0 | 0 | 0 |
| Oran ve Orantı | 2 | 0 | 0 | 0 |
| Sayı Basamakları | 1 | 1 | 0 | 100 |
| Merkezi Eğilim ve Yayımlı Ölçüleri | 1 | 0 | 1 | 0 |
| Öndelik Sayılar | 1 | 0 | 0 | 0 |
| Küme Kavramı ve Kümelere İşlemler | 1 | 0 | 0 | 0 |
| Birinci Dereceden Bir Bilinmeyenli Denklemler | 1 | 0 | 0 | 0 |
| Periyodik Durumlar | 1 | 0 | 0 | 0 |
| Birinci Dereceden İki Bilinmeyenli Denklemler | 1 | 0 | 0 | 0 |
| Sayı Problemleri | 2 | 0 | 0 | 0 |
| Yaş Problemleri | 1 | 0 | 0 | 0 |
| Rutin Olmayan Problemler | 1 | 0 | 0 | 0 |
| Kesir Problemleri | 1 | 0 | 0 | 0 |
| Yüzde, Kar-Zarar Problemleri | 1 | 0 | 0 | 0 |
| Hareket Problemleri | 1 | 0 | 0 | 0 |
| Grafik Problemleri | 1 | 0 | 0 | 0 |
| Koşullu Önerme ve İki Yönlü Koşullu Önerme | 1 | 0 | 0 | 0 |
| Fonksiyonlarda Bileşke İşlemi | 1 | 0 | 0 | 0 |
| Tekrarlı Permütasyon | 1 | 0 | 0 | 0 |
| Basit Olayların Olasılıkları | 1 | 0 | 0 | 0 |
| Geometri | | | | |
| S | D | Y | B% | |
| Üçgende Açılar | 1 | 0 | 0 | 0 |
| Dik Üçgen ve Pisagor Teoremi | 1 | 0 | 0 | 0 |
| Üçgenlerin Benzerliği | 1 | 0 | 0 | 0 |
| Üçgende Alan | 1 | 0 | 0 | 0 |
| Çokgenler | 1 | 0 | 0 | 0 |
| Yamuk | 1 | 0 | 0 | 0 |
| Eşkenar Dörtgen | 1 | 0 | 0 | 0 |
| Kare | 1 | 0 | 0 | 0 |
| Prizmalar | 2 | 0 | 0 | 0 |

| TYT Fen | | | | |
|---|---|---|----|----|
| Fizik | S | D | Y | B% |
| Fiziksel Niceliklerin Sınıflandırılması | 1 | 0 | 0 | 0 |
| Kuvvet ve Özellikleri | 1 | 0 | 0 | 0 |
| Su Dalgaları | 1 | 0 | 0 | 0 |
| Isı, Sıcaklık ve İç Enerji | 1 | 0 | 0 | 0 |
| Katı, Sıvı, Gaz Basıncı | 1 | 0 | 0 | 0 |
| Elektrik Yükünün Özellikleri ve Elektrikleşme Çeşitleri | 1 | 0 | 0 | 0 |
| Düzlük Aynalar | 1 | 0 | 0 | 0 |
| Kimya | | | | |
| S | D | Y | B% | |
| Kimya Uygulamalarında İş Sağlığı ve Güvenliği | 1 | 0 | 0 | 0 |
| Atomun Yapısı | 1 | 0 | 0 | 0 |

| SINAV SONUÇ BELGESİ | | | | | | | | TYT 1. Deneme 2023-2024 (1.Oturum) | | | |
|--|--|--|-----------|--------|----------|------------|------------|------------------------------------|--|--|--|
| VAN / TUŞBA / ŞEHİT FERHAT ARSLAN ANADOLU LİSESİ | | | | | | | | DERSLERE GÖRE BAŞARI ANALİZİ | | | |
| Öğrenci | | | | Numara | | Sınıf | | | | | |
| EDANUR PULAT | | | | 39 | | 12A | | | | | |
| Puan Türü | Puan | Genel Ort. | Dereceler | | | | | | | | |
| | | | Snf | Kurum | İlçe | İl | Genel | | | | |
| TYT | ▼ 229,050 | 286,520 | 3 | 43 | 113 | 227 | 14698 | | | | |
| | Puanı Hesaplanan: | | 135 | 278 | 489 | 17964 | | | | | |
| Katılımlar: | | 9 | 143 | 288 | 504 | 18133 | | | | | |
| Ders | Soru | Doğru | Yanlış | Net | Başarı % | Sınıf Ort. | Kurum Ort. | Genel Ort. | | | |
| Türkçe | 40 | 24 | 10 | 21,50 | 54 | ▲11,69 | ▲12,49 | ▼24,87 | | | |
| Tarih-1 | 5 | 2 | 2 | 1,50 | 30 | ▲0,92 | ▲1,38 | ▼2,16 | | | |
| Coğrafya-1 | 5 | 0 | 1 | -0,25 | -5 | ▼0,53 | ▼1,05 | ▼1,65 | | | |
| Felsefe | 5 | 1 | 2 | 0,50 | 10 | ▼0,94 | ▼1,20 | ▼2,25 | | | |
| Din Kül. ve Ahl. Bil. | 5 | 2 | 1 | 1,75 | 35 | ▲1,42 | ▼2,39 | ▼3,32 | | | |
| TYT Sosyal | 20 | 5 | 6 | 3,50 | 18 | ▼3,81 | ▼6,03 | ▼9,37 | | | |
| Matematik-1 | 30 | 6 | 5 | 4,75 | 16 | ▼6,56 | ▲3,71 | ▼11,39 | | | |
| Geometri | 10 | 0 | 0 | 0,00 | 0 | ▼0,31 | ▼0,21 | ▼1,16 | | | |
| TYT Matematik | 40 | 6 | 5 | 4,75 | 12 | ▼6,86 | ▲3,91 | ▼12,55 | | | |
| Toplam: | | 120 | 35 | 21 | 29,75 | ▲22,64 | ▲22,80 | ▼49,32 | | | |
| Soru No | 1234567890123456789012345678901234567890 | | | | | | | | | | |
| TYT Türkçe | ADBCCaAaE AdCdDa CaBD A EDBBaaCAEEBeEb | | | | | | | | | | |
| Cevap Anahtarı | A | ADBCCABEDAEAECEDEBECBDBAAEEDBBCCCAEEBDEA | | | | | | | | | |
| TYT Sosyal | b CdEc aeC cBE | | | | | | | | | | |
| Cevap Anahtarı | A | DACEEEBBDDBCACBBECE | | | | | | | | | |
| TYT Matematik | CD dBC dA ddb B | | | | | | | | | | |
| Cevap Anahtarı | A | CDCBCDAEABCCCEBEBECCEBEBECCBDBAECEBDAC | | | | | | | | | |

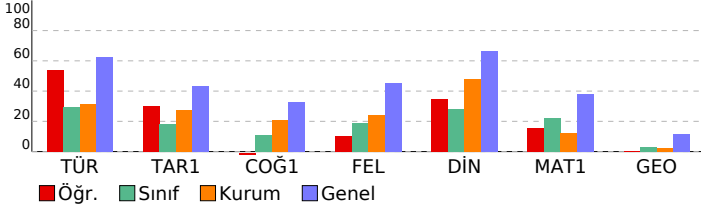

| TYT Türkçe | | | |
|---|---|---|-------|
| Türkçe | S | D | Y B% |
| Metne Sözcük Yerleştirme | 1 | 1 | 0 100 |
| Sözcükte Anlam | 2 | 2 | 0 100 |
| Söz Öbeklerinde Anlam | 1 | 1 | 0 100 |
| Cümlede Kavramlar | 1 | 1 | 0 100 |
| İki Cümleyi Birleştirme | 1 | 0 | 1 0 |
| Cümleyi Yorumlama ve Açıklama | 1 | 1 | 0 100 |
| Parçadaki Cümlelerin İçerik ve Özellikleri | 1 | 0 | 1 0 |
| Ünsüzlerle İlgili Ses Olayları | 1 | 1 | 0 100 |
| Sıfat Tamlamaları | 1 | 0 | 0 0 |
| Ekler ve Ek Çeşitleri | 1 | 0 | 0 0 |
| Cümlelerin Öğeleri - Karma | 1 | 0 | 0 0 |
| Noktalama İşaretleri - Karma | 2 | 2 | 0 100 |
| Bitişik ve Ayrı Yazılan Kelimeler | 1 | 0 | 1 0 |
| de'nin, ki'nin ve mi'nin Yazımı | 1 | 0 | 1 0 |
| Anlatım Teknikleri | 1 | 1 | 0 100 |
| Paragrafa Boş Bırakılan Yerleri Tamamlama | 1 | 0 | 1 0 |
| Nasıl Yazmalıyız? | 1 | 0 | 0 0 |
| Paragrafta Anlatım Akışını Bozan Cümle | 1 | 1 | 0 100 |
| Paragrafa Cümle Yerleştirme | 1 | 0 | 1 0 |
| Paragrafı İkiye Ayırma | 1 | 1 | 0 100 |
| Paragrafa Yardımcı Düşünceler | 5 | 4 | 1 80 |
| Paragrafın Karşılık Olduğu Soruyu Belirleme | 1 | 0 | 0 0 |
| Paragrafa Ana Düşünce (Ana Fikir) | 2 | 2 | 0 100 |
| Paragrafın Yorumlanması | 5 | 3 | 1 60 |
| Paragrafın Konusu | 2 | 1 | 1 50 |
| Diyaloğun Yorumlanması | 1 | 1 | 0 100 |
| Paragrafa Özgü Soru Kökü | 1 | 0 | 1 0 |
| Diyaloğa Boş Bırakılan Yerleri Tamamlama | 1 | 1 | 0 100 |
| TYT Sosyal | | | |
| Tarih-1 | S | D | Y B% |
| Boylardan Devlete | 1 | 0 | 1 0 |
| Türklerin İslamiyet'i Kabulü | 1 | 0 | 0 0 |
| Mustafa Kemal'in Hayatı | 1 | 1 | 0 100 |
| Ekonomi Alanındaki Gelişmeler | 1 | 0 | 1 0 |
| Osmanlı'nın Gücü ve Stratejik Rakipleri | 1 | 1 | 0 100 |
| Coğrafya-1 | | | |
| Coğrafya-1 | S | D | Y B% |
| Doğa ve İnsan Etkileşimi | 1 | 0 | 1 0 |
| Dünya'nın Şekli ve Hareketleri | 1 | 0 | 0 0 |
| Atmosfer, Hava Durumu ve İklim | 1 | 0 | 0 0 |
| Afetlerin Genel Özellikleri | 1 | 0 | 0 0 |
| Nüfus Piramitleri | 1 | 0 | 0 0 |
| Felsefe | | | |
| Felsefe | S | D | Y B% |
| Felsefi Düşünce | 1 | 0 | 1 0 |
| Ahlak Felsefesi | 1 | 0 | 1 0 |
| Felsefenin İnsan ve Toplum Hayatındaki Rolü | 1 | 1 | 0 100 |
| Bilgi Felsefesi | 1 | 0 | 0 0 |
| Sanat Felsefesi | 1 | 0 | 0 0 |
| Din Kül. ve Ahl. Bil. | | | |
| Din Kül. ve Ahl. Bil. | S | D | Y B% |
| Allah İnsan İlişkisi | 2 | 0 | 1 0 |
| DİN VE HAYAT | 1 | 1 | 0 100 |
| İslam ve İbadet | 1 | 1 | 0 100 |
| Bilgi ve İnanç | 1 | 0 | 0 0 |
| TYT Matematik | | | |
| Matematik-1 | S | D | Y B% |
| Rasyonel Sayılar | 1 | 1 | 0 100 |
| Dört İşlem Yeteneği | 1 | 1 | 0 100 |
| Bölünebilme Kuralları | 1 | 0 | 0 0 |
| Tek ve Çift Sayılar | 1 | 0 | 1 0 |
| Ardışık Sayılar | 1 | 1 | 0 100 |
| Mutlak Değer Özellikleri | 1 | 1 | 0 100 |
| Üslü İfadeler | 1 | 0 | 0 0 |
| Köklü İfadeler | 1 | 0 | 0 0 |
| Aralık Kavramı ve Basit Eşitsizlikler | 1 | 0 | 1 0 |
| Oran ve Orantı | 2 | 1 | 0 50 |
| Sayı Basamakları | 1 | 0 | 0 0 |
| Merkezi Eğilim ve Yayılm Ölçüleri | 1 | 0 | 0 0 |
| Öndelik Sayılar | 1 | 0 | 1 0 |
| Küme Kavramı ve Kümelerde İşlemler | 1 | 0 | 1 0 |
| Birinci Dereceden Bir Bilinmeyenli Denklemler | 1 | 0 | 1 0 |
| Periyodik Durumlar | 1 | 0 | 0 0 |
| Birinci Dereceden İki Bilinmeyenli Denklemler | 1 | 0 | 0 0 |
| Sayı Problemleri | 2 | 1 | 0 50 |
| Yaş Problemleri | 1 | 0 | 0 0 |
| Rutin Olmayan Problemler | 1 | 0 | 0 0 |
| Kesir Problemleri | 1 | 0 | 0 0 |
| Yüzde, Kar-Zarar Problemleri | 1 | 0 | 0 0 |
| Hareket Problemleri | 1 | 0 | 0 0 |
| Grafik Problemleri | 1 | 0 | 0 0 |
| Koşullu Önerme ve İki Yönlü Koşullu Önerme | 1 | 0 | 0 0 |
| Fonksiyonlarda Bileşke İşlemi | 1 | 0 | 0 0 |
| Tekrarlı Permütasyon | 1 | 0 | 0 0 |
| Basit Olayların Olasılıkları | 1 | 0 | 0 0 |
| Geometri | | | |
| Geometri | S | D | Y B% |
| Üçgende Açılar | 1 | 0 | 0 0 |
| Dik Üçgen ve Pisagor Teoremi | 1 | 0 | 0 0 |
| Üçgenlerin Benzerliği | 1 | 0 | 0 0 |
| Üçgende Alan | 1 | 0 | 0 0 |
| Çokgenler | 1 | 0 | 0 0 |
| Yamuk | 1 | 0 | 0 0 |
| Eşkenar Dörtgen | 1 | 0 | 0 0 |
| Kare | 1 | 0 | 0 0 |
| Prizmalar | 2 | 0 | 0 0 |

| SINAV SONUÇ BELGESİ | | | | | | | |
|--|-----------|------------|-----------|--------|------|-------|-------|
| VAN / TUŞBA / ŞEHİT FERHAT ARSLAN ANADOLU LİSESİ | | | | | | | |
| Öğrenci | | | | Numara | | Sınıf | |
| FEHİM DMR | | | | 426 | | 12A | |
| Puan Türü | Puan | Genel Ort. | Dereceler | | | | |
| | | | Snf | Kurum | İlçe | İl | Genel |
| TYT | ▼ 230,263 | 286,520 | 2 | 42 | 110 | 221 | 14594 |
| Puanı Hesaplanan: | | | 135 | 278 | 489 | 17964 | |
| Katılımlar: | | | 9 | 143 | 288 | 504 | 18133 |

| Ders | Soru | Doğru | Yanlış | Net | Başarı % | Sınıf Ort. | Kurum Ort. | Genel Ort. |
|-----------------------|------------|-----------|-----------|--------------|-----------|----------------|----------------|----------------|
| Türkçe | 40 | 15 | 11 | 12,25 | 31 | ▲ 11,69 | ▼ 12,49 | ▼ 24,87 |
| Tarih-1 | 5 | 4 | 0 | 4,00 | 80 | ▲ 0,92 | ▲ 1,38 | ▲ 2,16 |
| Coğrafya-1 | 5 | 3 | 0 | 3,00 | 60 | ▲ 0,53 | ▲ 1,05 | ▲ 1,65 |
| Felsefe | 5 | 1 | 0 | 1,00 | 20 | ▲ 0,94 | ▼ 1,20 | ▼ 2,25 |
| Din Kül. ve Ahl. Bil. | 5 | 3 | 0 | 3,00 | 60 | ▲ 1,42 | ▲ 2,39 | ▼ 3,32 |
| TYT Sosyal | 20 | 11 | 0 | 11,00 | 55 | ▲ 3,81 | ▲ 6,03 | ▲ 9,37 |
| Matematik-1 | 30 | 7 | 3 | 6,25 | 21 | ▼ 6,56 | ▲ 3,71 | ▼ 11,39 |
| Geometri | 10 | 0 | 0 | 0,00 | 0 | ▼ 0,31 | ▼ 0,21 | ▼ 1,16 |
| TYT Matematik | 40 | 7 | 3 | 6,25 | 16 | ▼ 6,86 | ▲ 3,91 | ▼ 12,55 |
| Fizik | 7 | 1 | 5 | -0,25 | -4 | ▲ -0,67 | ▼ -0,15 | ▼ 0,56 |
| Kimya | 7 | 0 | 2 | -0,50 | -7 | ▼ 0,19 | ▼ 0,02 | ▼ 0,89 |
| Biyoloji | 6 | 1 | 0 | 1,00 | 17 | ▲ 0,75 | ▲ 0,49 | ▼ 1,08 |
| TYT Fen | 20 | 2 | 7 | 0,25 | 1 | ▼ 0,28 | ▼ 0,37 | ▼ 2,52 |
| Toplam: | 120 | 35 | 21 | 29,75 | 25 | ▲ 22,64 | ▲ 22,80 | ▼ 49,32 |

| | |
|---------|--|
| Soru No | 1234567890123456789012345678901234567890 |
|---------|--|

| | |
|----------------|---|
| TYT Türkçe | aADbCbBAdcceE C dBD B B c C bE A ae |
| Cevap Anahtarı | B CADBCCBAEEDAEECECBDBABDABEEDCBCEEAABD |

| | |
|----------------|------------------------|
| TYT Sosyal | CEED D EB A E BB |
| Cevap Anahtarı | B CEEDABDCEBCACBDECEBB |

| | |
|----------------|---|
| TYT Matematik | CDa aCD Ba DE |
| Cevap Anahtarı | B BCDCAEACDBACCEBCECEBBECCBECADBEBDACEC |

| | |
|----------------|-----------------------|
| TYT Fen | Ceea de dc E |
| Cevap Anahtarı | B CADCEAACDDDEBECDABE |

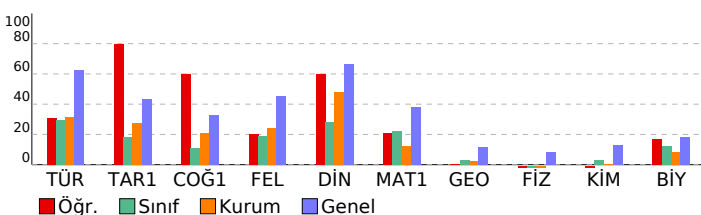

| TYT 1. Deneme 2023-2024 (1.Oturum) | | | | |
|------------------------------------|--|--|--|--|
| DERSLERE GÖRE BAŞARI ANALİZİ | | | | |

| TYT Türkçe | | | | |
|---|---|---|---|-----|
| Türkçe | S | D | Y | B% |
| Metne Sözcük Yerleştirme | 1 | 1 | 0 | 100 |
| Sözcükte Anlam | 2 | 1 | 1 | 50 |
| Söz Öbeklerinde Anlam | 1 | 1 | 0 | 100 |
| Cümlede Kavramlar | 1 | 0 | 1 | 0 |
| İki Cümleyi Birleştirme | 1 | 1 | 0 | 100 |
| Cümleyi Yorumlama ve Açıklama | 1 | 1 | 0 | 100 |
| Parçadaki Cümlelerin İçerik ve Özellikleri | 1 | 1 | 0 | 100 |
| Ünsüzlerle İlgili Ses Olayları | 1 | 0 | 1 | 0 |
| Sıfat Tamlamaları | 1 | 0 | 1 | 0 |
| Ekler ve Ek Çeşitleri | 1 | 0 | 1 | 0 |
| Cümlelerin Ögeleri - Karma | 1 | 0 | 1 | 0 |
| Noktalamaya İşaretleri - Karma | 2 | 1 | 0 | 50 |
| Bitişik ve Ayrı Yazılan Kelimeler | 1 | 0 | 0 | 0 |
| de'nin, ki'nin ve mi'nin Yazımı | 1 | 1 | 0 | 100 |
| Anlatım Teknikleri | 1 | 1 | 0 | 100 |
| Paragrafa Boş Birakılan Yerleri Tamamlama | 1 | 0 | 0 | 0 |
| Nasıl Yazmalıyız? | 1 | 0 | 0 | 0 |
| Paragrafta Anlatım Akışı Bozan Cümle | 1 | 0 | 1 | 0 |
| Paragrafa Cümle Yerleştirme | 1 | 1 | 0 | 100 |
| Paragrafı İkiye Ayırma | 1 | 1 | 0 | 100 |
| Paragrafa Yardımcı Düşünceler | 5 | 1 | 1 | 20 |
| Paragrafın Karşılık Olduğu Soruyu Belirleme | 1 | 0 | 0 | 0 |
| Paragrafa Ana Düşünce (Ana Fikir) | 2 | 1 | 0 | 50 |
| Paragrafın Yorumlanması | 5 | 1 | 1 | 20 |
| Paragrafın Konusu | 2 | 0 | 2 | 0 |
| Diyalogun Yorumlanması | 1 | 0 | 0 | 0 |
| Paragrafa Özgü Soru Kökü | 1 | 0 | 0 | 0 |
| Diyalogta Boş Birakılan Yerleri Tamamlama | 1 | 1 | 0 | 100 |

| TYT Sosyal | | | | |
|---|----------|----------|----------|-----------|
| Tarih-1 | S | D | Y | B% |
| Boylardan Devlete | 1 | 1 | 0 | 100 |
| Türklerin İslamiyet'i Kabulü | 1 | 0 | 0 | 0 |
| Mustafa Kemal'in Hayatı | 1 | 1 | 0 | 100 |
| Ekonomi Alanındaki Gelişmeler | 1 | 1 | 0 | 100 |
| Osmanlı'nın Gücü ve Stratejik Rakipleri | 1 | 1 | 0 | 100 |
| Coğrafya-1 | S | D | Y | B% |
| Doğa ve İnsan Etkileşimi | 1 | 1 | 0 | 100 |
| Dünya'nın Şekli ve Hareketleri | 1 | 1 | 0 | 100 |
| Atmosfer, Hava Durumu ve İklim | 1 | 0 | 0 | 0 |
| Afetlerin Genel Özellikleri | 1 | 1 | 0 | 100 |
| Nüfus Piramitleri | 1 | 0 | 0 | 0 |
| Felsefe | S | D | Y | B% |
| Felsefi Düşünce | 1 | 0 | 0 | 0 |
| Ahlak Felsefesi | 1 | 0 | 0 | 0 |
| Felsefenin İnsan ve Toplum Hayatındaki Rolü | 1 | 0 | 0 | 0 |
| Bilgi Felsefesi | 1 | 1 | 0 | 100 |
| Sanat Felsefesi | 1 | 0 | 0 | 0 |
| Din Kül. ve Ahl. Bil. | S | D | Y | B% |
| Allah İnsan İlişkisi | 2 | 1 | 0 | 50 |
| DİN VE HAYAT | 1 | 1 | 0 | 100 |
| İslam ve İbadet | 1 | 1 | 0 | 100 |
| Bilgi ve İnanç | 1 | 0 | 0 | 0 |

| TYT Matematik | | | | |
|---|----------|----------|----------|-----------|
| Matematik-1 | S | D | Y | B% |
| Rasyonel Sayılar | 1 | 1 | 0 | 100 |
| Dört İşlem Yeteneği | 1 | 1 | 0 | 100 |
| Bölünebilme Kuralları | 1 | 0 | 1 | 0 |
| Tek ve Çift Sayılar | 1 | 0 | 0 | 0 |
| Ardışık Sayılar | 1 | 0 | 0 | 0 |
| Mutlak Değer Özellikleri | 1 | 1 | 0 | 100 |
| Üslü İfadeler | 1 | 1 | 0 | 100 |
| Köklü İfadeler | 1 | 0 | 0 | 0 |
| Aralık Kavramı ve Basit Eşitsizlikler | 1 | 0 | 1 | 0 |
| Oran ve Orantı | 2 | 0 | 0 | 0 |
| Sayı Basamakları | 1 | 0 | 0 | 0 |
| Merkezi Eğilim ve Yayımlı Ölçüleri | 1 | 0 | 0 | 0 |
| Öndelik Sayılar | 1 | 0 | 0 | 0 |
| Küme Kavramı ve Kümelere İşlemler | 1 | 0 | 0 | 0 |
| Birinci Dereceden Bir Bilinmeyenli Denklemler | 1 | 1 | 0 | 100 |
| Periyodik Durumlar | 1 | 1 | 0 | 100 |
| Birinci Dereceden İki Bilinmeyenli Denklemler | 1 | 0 | 0 | 0 |
| Sayı Problemleri | 2 | 1 | 0 | 50 |
| Yaş Problemleri | 1 | 0 | 1 | 0 |
| Rutin Olmayan Problemler | 1 | 0 | 0 | 0 |
| Kesir Problemleri | 1 | 0 | 0 | 0 |
| Yüzde, Kar-Zarar Problemleri | 1 | 0 | 0 | 0 |
| Hareket Problemleri | 1 | 0 | 0 | 0 |
| Grafik Problemleri | 1 | 0 | 0 | 0 |
| Koşullu Önerme ve İki Yönlü Koşullu Önerme | 1 | 0 | 0 | 0 |
| Fonksiyonlarda Bileşke İşlemi | 1 | 0 | 0 | 0 |
| Tekrarlı Permütasyon | 1 | 0 | 0 | 0 |
| Basit Olayların Olasılıkları | 1 | 0 | 0 | 0 |
| Geometri | S | D | Y | B% |
| Üçgende Açılar | 1 | 0 | 0 | 0 |
| Dik Üçgen ve Pisagor Teoremi | 1 | 0 | 0 | 0 |
| Üçgenlerin Benzerliği | 1 | 0 | 0 | 0 |
| Üçgenin Alanı | 1 | 0 | 0 | 0 |
| Çokgenler | 1 | 0 | 0 | 0 |
| Yamuk | 1 | 0 | 0 | 0 |
| Eşkenar Dörtgen | 1 | 0 | 0 | 0 |
| Kare | 1 | 0 | 0 | 0 |
| Prizmalar | 2 | 0 | 0 | 0 |

| TYT Fen | | | | |
|---|----------|----------|----------|-----------|
| Fizik | S | D | Y | B% |
| Fiziksel Niceliklerin Sınıflandırılması | 1 | 0 | 1 | 0 |
| Kuvvet ve Özellikleri | 1 | 1 | 0 | 100 |
| Su Dalgaları | 1 | 0 | 1 | 0 |
| Isı, Sıcaklık ve İç Enerji | 1 | 0 | 1 | 0 |
| Katı, Sıvı, Gaz Basıncı | 1 | 0 | 1 | 0 |
| Elektrik Yükünün Özellikleri ve Elektrikleşme Çeşitleri | 1 | 0 | 1 | 0 |
| Düzlük Aynalar | 1 | 0 | 0 | 0 |
| Kimya | S | D | Y | B% |
| Kimya Uygulamalarında İş Sağlığı ve Güvenliği | 1 | 0 | 1 | 0 |
| Atomun Yapısı | 1 | 0 | 0 | 0 |

| SINAV SONUÇ BELGESİ | | | | | | | |
|--|-----------|------------|-----------|--------|-------|-------|-------|
| VAN / TUŞBA / ŞEHİT FERHAT ARSLAN ANADOLU LİSESİ | | | | | | | |
| Öğrenci | | | | Numara | Sınıf | | |
| İSMAİL KARABEG | | | | 273 | 12A | | |
| Puan Türü | Puan | Genel Ort. | Dereceler | | | | |
| | | | Snf | Kurum | İlçe | İl | Genel |
| TYT | ▼ 190,493 | 286,520 | 7 | 84 | 205 | 360 | 16874 |
| Puanı Hesaplanan: | | | 135 | 278 | 489 | 17964 | |
| Katılımlar: | | | 9 | 143 | 288 | 504 | 18133 |

| Ders | Soru | Doğru | Yanlış | Net | Başarı % | Sınıf Ort. | Kurum Ort. | Genel Ort. |
|-----------------------|------|-------|--------|-------|----------|------------|------------|------------|
| Türkçe | 40 | 6 | 7 | 4,25 | 11 | ▼ 11,69 | ▼ 12,49 | ▼ 24,87 |
| Tarih-1 | 5 | 2 | 3 | 1,25 | 25 | ▲ 0,92 | ▼ 1,38 | ▼ 2,16 |
| Coğrafya-1 | 5 | 2 | 2 | 1,50 | 30 | ▲ 0,53 | ▲ 1,05 | ▼ 1,65 |
| Felsefe | 5 | 3 | 2 | 2,50 | 50 | ▲ 0,94 | ▲ 1,20 | ▲ 2,25 |
| Din Kül. ve Ahl. Bil. | 5 | 1 | 0 | 1,00 | 20 | ▼ 1,42 | ▼ 2,39 | ▼ 3,32 |
| TYT Sosyal | 20 | 8 | 7 | 6,25 | 31 | ▲ 3,81 | ▲ 6,03 | ▼ 9,37 |
| Matematik-1 | 30 | 8 | 9 | 5,75 | 19 | ▼ 6,56 | ▲ 3,71 | ▼ 11,39 |
| Geometri | 10 | 1 | 1 | 0,75 | 8 | ▲ 0,31 | ▲ 0,21 | ▼ 1,16 |
| TYT Matematik | 40 | 9 | 10 | 6,50 | 16 | ▼ 6,86 | ▲ 3,91 | ▼ 12,55 |
| Fizik | 7 | 0 | 2 | -0,50 | -7 | ▲ -0,67 | ▼ -0,15 | ▼ 0,56 |
| Kimya | 7 | 0 | 1 | -0,25 | -4 | ▼ 0,19 | ▼ 0,02 | ▼ 0,89 |
| Biyoloji | 6 | 0 | 0 | 0,00 | 0 | ▼ 0,75 | ▼ 0,49 | ▼ 1,08 |
| TYT Fen | 20 | 0 | 3 | -0,75 | -4 | ▼ 0,28 | ▼ 0,37 | ▼ 2,52 |
| Toplam: | 120 | 23 | 27 | 16,25 | 14 | ▼ 22,64 | ▼ 22,80 | ▼ 49,32 |

| | |
|---------|--|
| Soru No | 1234567890123456789012345678901234567890 |
|---------|--|

| | |
|----------------|--|
| TYT Türkçe | Cc aEbA bc De E Be |
| Cevap Anahtarı | B CADBCCBAEEDAEECECBDBABDABEEDCBCEEAEBAD |

| | |
|----------------|------------------------|
| TYT Sosyal | eEcDd edEBCcCeD B |
| Cevap Anahtarı | B CEEDABDCEBCACBDECEBB |

| | |
|----------------|--|
| TYT Matematik | CD a E DdA cBaCbd B acc A b |
| Cevap Anahtarı | B BCDCAEACDBACCEBCEBCEBBECCBECADBEBDACEC |

| | |
|----------------|-----------------------|
| TYT Fen | d b e |
| Cevap Anahtarı | B CADCEAACDDDEBCEDAEB |

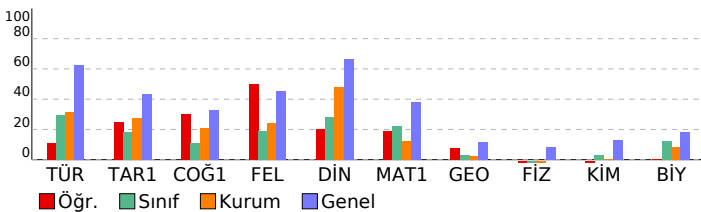

TYT 1. Deneme 2023-2024 (1.Oturum)

| DERSLERE GÖRE BAŞARI ANALİZİ | | | | |
|---|---|---|---|-----|
| TYT Türkçe | | | | |
| Türkçe | S | D | Y | B% |
| Metne Sözcük Yerleştirme | 1 | 0 | 1 | 0 |
| Sözcükte Anlam | 2 | 1 | 0 | 50 |
| Söz Öbeklerinde Anlam | 1 | 0 | 0 | 0 |
| Cümlede Kavramlar | 1 | 0 | 0 | 0 |
| İki Cümleyi Birleştirme | 1 | 0 | 0 | 0 |
| Cümleyi Yorumlama ve Açıklama | 1 | 0 | 0 | 0 |
| Parçadaki Cümlelerin İçerik ve Özellikleri | 1 | 0 | 0 | 0 |
| Ünsüzlerle İlgili Ses Olayları | 1 | 1 | 0 | 100 |
| Sıfat Tamlamaları | 1 | 0 | 1 | 0 |
| Ekler ve Ek Çeşitleri | 1 | 1 | 0 | 100 |
| Cümlelerin Öğeleri - Karma | 1 | 0 | 1 | 0 |
| Noktalamaya İşaretleri - Karma | 2 | 0 | 1 | 0 |
| Bitişik ve Ayrı Yazılan Kelimeler | 1 | 0 | 1 | 0 |
| de'nin, ki'nin ve mi'nin Yazımı | 1 | 0 | 0 | 0 |
| Anlatım Teknikleri | 1 | 1 | 0 | 100 |
| Paragrafa Boş Bırakılan Yerleri Tamamlama | 1 | 0 | 1 | 0 |
| Nasıl Yazmalıyız? | 1 | 0 | 0 | 0 |
| Paragrafta Anlatım Akışı Bozan Cümle | 1 | 0 | 0 | 0 |
| Paragrafa Cümle Yerleştirme | 1 | 0 | 0 | 0 |
| Paragraf İkiye Ayırma | 1 | 0 | 0 | 0 |
| Paragrafa Yardımcı Düşünceler | 5 | 1 | 0 | 20 |
| Paragrafın Karşılık Olduğu Soruyu Belirleme | 1 | 0 | 0 | 0 |
| Paragrafa Ana Düşünce (Ana Fikir) | 2 | 0 | 0 | 0 |
| Paragrafın Yorumlanması | 5 | 0 | 1 | 0 |
| Paragrafın Konusu | 2 | 1 | 0 | 50 |
| Diyalogun Yorumlanması | 1 | 0 | 0 | 0 |
| Paragrafa Özgü Soru Kökü | 1 | 0 | 0 | 0 |
| Diyalogta Boş Bırakılan Yerleri Tamamlama | 1 | 0 | 0 | 0 |

| TYT Sosyal | | | | |
|---|---|---|---|-----|
| Tarih-1 | S | D | Y | B% |
| Boylardan Devlete | 1 | 1 | 0 | 100 |
| Türklerin İslamiyet'i Kabulü | 1 | 0 | 1 | 0 |
| Mustafa Kemal'in Hayatı | 1 | 0 | 1 | 0 |
| Ekonomi Alanındaki Gelişmeler | 1 | 1 | 0 | 100 |
| Osmanlı'nın Gücü ve Stratejik Rakipleri | 1 | 0 | 1 | 0 |
| Coğrafya-1 | S | D | Y | B% |
| Doğa ve İnsan Etkileşimi | 1 | 1 | 0 | 100 |
| Dünya'nın Şekli ve Hareketleri | 1 | 1 | 0 | 100 |
| Atmosfer, Hava Durumu ve İklim | 1 | 0 | 0 | 0 |
| Afetlerin Genel Özellikleri | 1 | 0 | 1 | 0 |
| Nüfus Piramitleri | 1 | 0 | 1 | 0 |
| Felsefe | S | D | Y | B% |
| Felsefi Düşünce | 1 | 0 | 1 | 0 |
| Ahlak Felsefesi | 1 | 1 | 0 | 100 |
| Felsefenin İnsan ve Toplum Hayatındaki Rolü | 1 | 1 | 0 | 100 |
| Bilgi Felsefesi | 1 | 0 | 1 | 0 |
| Sanat Felsefesi | 1 | 1 | 0 | 100 |
| Din Kül. ve Ahl. Bil. | S | D | Y | B% |
| Allah İnsan İlişkisi | 2 | 1 | 0 | 50 |
| DİN VE HAYAT | 1 | 0 | 0 | 0 |
| İslam ve İbadet | 1 | 0 | 0 | 0 |
| Bilgi ve İnanç | 1 | 0 | 0 | 0 |

| TYT Matematik | | | | |
|---|---|---|---|-----|
| Matematik-1 | S | D | Y | B% |
| Rasyonel Sayılar | 1 | 1 | 0 | 100 |
| Dört İşlem Yeteneği | 1 | 1 | 0 | 100 |
| Bölünebilme Kuralları | 1 | 0 | 0 | 0 |
| Tek ve Çift Sayılar | 1 | 0 | 1 | 0 |
| Ardışık Sayılar | 1 | 0 | 0 | 0 |
| Mutlak Değer Özellikleri | 1 | 0 | 0 | 0 |
| Üslü İfadeler | 1 | 1 | 0 | 100 |
| Köklü İfadeler | 1 | 0 | 0 | 0 |
| Aralık Kavramı ve Basit Eşitsizlikler | 1 | 1 | 0 | 100 |
| Oran ve Orantı | 2 | 2 | 0 | 100 |
| Sayı Basamakları | 1 | 0 | 1 | 0 |
| Merkezi Eğilim ve Yayımlı Ölçüleri | 1 | 0 | 0 | 0 |
| Öndelik Sayılar | 1 | 0 | 0 | 0 |
| Küme Kavramı ve Kümelere İşlemler | 1 | 1 | 0 | 100 |
| Birinci Dereceden Bir Bilinmeyenli Denklemler | 1 | 0 | 1 | 0 |
| Periyodik Durumlar | 1 | 0 | 1 | 0 |
| Birinci Dereceden İki Bilinmeyenli Denklemler | 1 | 0 | 1 | 0 |
| Sayı Problemleri | 2 | 1 | 0 | 50 |
| Yaş Problemleri | 1 | 0 | 1 | 0 |
| Rutin Olmayan Problemler | 1 | 0 | 0 | 0 |
| Kesir Problemleri | 1 | 0 | 0 | 0 |
| Yüzde, Kar-Zarar Problemleri | 1 | 0 | 0 | 0 |
| Hareket Problemleri | 1 | 0 | 0 | 0 |
| Grafik Problemleri | 1 | 0 | 0 | 0 |
| Koşullu Önerme ve İki Yönlü Koşullu Önerme | 1 | 0 | 1 | 0 |
| Fonksiyonlarda Bileşke İşlemi | 1 | 0 | 0 | 0 |
| Tekrarlı Permütasyon | 1 | 0 | 1 | 0 |
| Basit Olayların Olasılıkları | 1 | 0 | 1 | 0 |
| Geometri | S | D | Y | B% |
| Üçgende Açılar | 1 | 0 | 0 | 0 |
| Dik Üçgen ve Pisagor Teoremi | 1 | 0 | 0 | 0 |
| Üçgenlerin Benzerliği | 1 | 1 | 0 | 100 |
| Üçgende Alan | 1 | 0 | 1 | 0 |
| Çokgenler | 1 | 0 | 0 | 0 |
| Yamuk | 1 | 0 | 0 | 0 |
| Eşkenar Dörtgen | 1 | 0 | 0 | 0 |
| Kare | 1 | 0 | 0 | 0 |
| Prizmalar | 2 | 0 | 0 | 0 |

| TYT Fen | | | | |
|--|---|---|---|----|
| Fizik | S | D | Y | B% |
| Fiziksel Niceliklerin Sınıflandırılması | 1 | 0 | 1 | 0 |
| Kuvvet ve Özellikleri | 1 | 0 | 0 | 0 |
| Su Dalgaları | 1 | 0 | 0 | 0 |
| Isı, Sıcaklık ve İç Enerji | 1 | 0 | 0 | 0 |
| Katı, Sıvı, Gaz Basıncı | 1 | 0 | 0 | 0 |
| Elektrik Yükünün Özellikleri ve Elektrikleme Çeşitleri | 1 | 0 | 0 | 0 |
| Düzlük Aynalar | 1 | 0 | 1 | 0 |
| Kimya | S | D | Y | B% |
| Kimya Uygulamalarında İş Sağlığı ve Güvenliği | 1 | 0 | 1 | 0 |
| Atomun Yapısı | 1 | 0 | 0 | 0 |

| SINAV SONUÇ BELGESİ | | | | | | | |
|--|-----------|------------|-----------|--------|------|-------|-------|
| VAN / TUŞBA / ŞEHİT FERHAT ARSLAN ANADOLU LİSESİ | | | | | | | |
| Öğrenci | | | | Numara | | Sınıf | |
| NURULLAH ASLAN | | | | 477 | | 12A | |
| Puan Türü | Puan | Genel Ort. | Dereceler | | | | |
| | | | Snf | Kurum | İlçe | İl | Genel |
| TYT | ▼ 177,200 | 286,520 | 8 | 99 | 230 | 398 | 17265 |
| Puanı Hesaplanan: | | | 135 | 278 | 489 | 17964 | |
| Katılımlar: | | | 9 | 143 | 288 | 504 | 18133 |

| Ders | Soru | Doğru | Yanlış | Net | Başarı % | Sınıf Ort. | Kurum Ort. | Genel Ort. |
|-----------------------|------|-------|--------|-------|----------|------------|------------|------------|
| Türkçe | 40 | 12 | 16 | 8,00 | 20 | ▼ 11,69 | ▼ 12,49 | ▼ 24,87 |
| Tarih-1 | 5 | 0 | 4 | -1,00 | -20 | ▼ 0,92 | ▼ 1,38 | ▼ 2,16 |
| Coğrafya-1 | 5 | 0 | 0 | 0,00 | 0 | ▼ 0,53 | ▼ 1,05 | ▼ 1,65 |
| Felsefe | 5 | 2 | 1 | 1,75 | 35 | ▲ 0,94 | ▲ 1,20 | ▼ 2,25 |
| Din Kül. ve Ahl. Bil. | 5 | 3 | 0 | 3,00 | 60 | ▲ 1,42 | ▲ 2,39 | ▼ 3,32 |
| TYT Sosyal | 20 | 5 | 5 | 3,75 | 19 | ▼ 3,81 | ▼ 6,03 | ▼ 9,37 |
| Matematik-1 | 30 | 1 | 3 | 0,25 | 1 | ▼ 6,56 | ▼ 3,71 | ▼ 11,39 |
| Geometri | 10 | 0 | 0 | 0,00 | 0 | ▼ 0,31 | ▼ 0,21 | ▼ 1,16 |
| TYT Matematik | 40 | 1 | 3 | 0,25 | 1 | ▼ 6,86 | ▼ 3,91 | ▼ 12,55 |
| Fizik | 7 | 0 | 3 | -0,75 | -11 | ▼ -0,67 | ▼ -0,15 | ▼ 0,56 |
| Kimya | 7 | 0 | 0 | 0,00 | 0 | ▼ 0,19 | ▼ 0,02 | ▼ 0,89 |
| Biyoloji | 6 | 1 | 1 | 0,75 | 13 | ◆ 0,75 | ▲ 0,49 | ▼ 1,08 |
| TYT Fen | 20 | 1 | 4 | 0,00 | 0 | ▼ 0,28 | ▼ 0,37 | ▼ 2,52 |
| Toplam: | 120 | 19 | 28 | 12,00 | 10 | ▼ 22,64 | ▼ 22,80 | ▼ 49,32 |

| | | | | | | | | |
|----------------|--|--|--|--|--|--|--|--|
| Soru No | 1234567890123456789012345678901234567890 | | | | | | | |
| TYT Türkçe | dDdCC AeE bddcece BaD d Ecd ad EEBD | | | | | | | |
| Cevap Anahtarı | A | ADBCCABEDAEAECEDEBECBDDAAEEDBBCCCAEEBDEA | | | | | | |
| TYT Sosyal | eee c Da CB E E | | | | | | | |
| Cevap Anahtarı | A | DACEEEBDBDCBDCACBBECE | | | | | | |
| TYT Matematik | D d b a | | | | | | | |
| Cevap Anahtarı | A | CDCBCDAEABCCCEEBECBEBECCBDBAECEBDAC | | | | | | |
| TYT Fen | ee c De | | | | | | | |
| Cevap Anahtarı | A | ACCDAAECCDDDBECEEBDA | | | | | | |

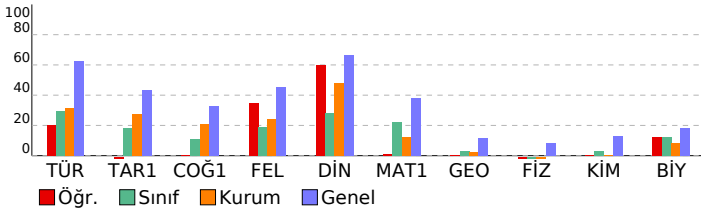

TYT 1. Deneme 2023-2024 (1.Oturum)

| DERSLERE GÖRE BAŞARI ANALİZİ | | | | |
|---|---|---|---|-----|
| TYT Türkçe | | | | |
| Türkçe | S | D | Y | B% |
| Metne Sözcük Yerleştirme | 1 | 0 | 1 | 0 |
| Sözcükte Anlam | 2 | 2 | 0 | 100 |
| Söz Öbeklerinde Anlam | 1 | 0 | 1 | 0 |
| Cümlede Kavramlar | 1 | 1 | 0 | 100 |
| İki Cümleyi Birleştirme | 1 | 0 | 0 | 0 |
| Cümleyi Yorumlama ve Açıklama | 1 | 1 | 0 | 100 |
| Parçadaki Cümlelerin İçerik ve Özellikleri | 1 | 1 | 0 | 0 |
| Ünsüzlerle İlgili Ses Olayları | 1 | 1 | 0 | 100 |
| Sıfat Tamlamaları | 1 | 0 | 0 | 0 |
| Ekler ve Ek Çeşitleri | 1 | 0 | 1 | 0 |
| Cümlelerin Ögeleri - Karma | 1 | 0 | 1 | 0 |
| Noktalamaya İşaretleri - Karma | 2 | 0 | 2 | 0 |
| Bitişik ve Ayrı Yazılan Kelimeler | 1 | 0 | 1 | 0 |
| de'nin, ki'nin ve mi'nin Yazımı | 1 | 0 | 1 | 0 |
| Anlatım Teknikleri | 1 | 0 | 1 | 0 |
| Paragrafa Boş Bırakılan Yerleri Tamamlama | 1 | 0 | 0 | 0 |
| Nasıl Yazmalıyız? | 1 | 0 | 0 | 0 |
| Paragrafta Anlatım Akışı Bozan Cümle | 1 | 0 | 0 | 0 |
| Paragrafa Cümle Yerleştirme | 1 | 1 | 0 | 100 |
| Paragraf İkiye Ayırma | 1 | 0 | 1 | 0 |
| Paragrafa Yardımcı Düşünceler | 5 | 2 | 1 | 40 |
| Paragrafın Karşılık Olduğu Soruyu Belirleme | 1 | 0 | 0 | 0 |
| Paragrafa Ana Düşünce (Ana Fikir) | 2 | 0 | 2 | 0 |
| Paragrafın Yorumlanması | 5 | 3 | 1 | 60 |
| Paragrafın Konusu | 2 | 1 | 1 | 50 |
| Diyalogun Yorumlanması | 1 | 0 | 0 | 0 |
| Paragrafa Özgü Soru Kökü | 1 | 0 | 0 | 0 |
| Diyaloga Boş Bırakılan Yerleri Tamamlama | 1 | 0 | 0 | 0 |

| TYT Sosyal | | | | |
|---|---|---|----|-----|
| Tarih-1 | S | D | Y | B% |
| Boylardan Devlete | 1 | 0 | 1 | 0 |
| Türklerin İslamiyet'i Kabulü | 1 | 0 | 1 | 0 |
| Mustafa Kemal'in Hayatı | 1 | 0 | 1 | 0 |
| Ekonomi Alanındaki Gelişmeler | 1 | 0 | 0 | 0 |
| Osmanlı'nın Gücü ve Stratejik Rakipleri | 1 | 0 | 1 | 0 |
| Coğrafya-1 | | | | |
| S | D | Y | B% | |
| Doğa ve İnsan Etkileşimi | 1 | 0 | 0 | 0 |
| Dünya'nın Şekli ve Hareketleri | 1 | 0 | 0 | 0 |
| Atmosfer, Hava Durumu ve İklim | 1 | 0 | 0 | 0 |
| Afetlerin Genel Özellikleri | 1 | 0 | 0 | 0 |
| Nüfus Piramitleri | 1 | 0 | 0 | 0 |
| Felsefe | | | | |
| S | D | Y | B% | |
| Felsefi Düşünce | 1 | 0 | 0 | 0 |
| Ahlak Felsefesi | 1 | 1 | 0 | 100 |
| Felsefenin İnsan ve Toplum Hayatındaki Rolü | 1 | 0 | 1 | 0 |
| Bilgi Felsefesi | 1 | 0 | 0 | 0 |
| Sanat Felsefesi | 1 | 1 | 0 | 100 |
| Din Kül. ve Ahl. Bil. | | | | |
| S | D | Y | B% | |
| Allah İnsan İlişkisi | 2 | 2 | 0 | 100 |
| DİN VE HAYAT | 1 | 0 | 0 | 0 |
| İslam ve İbadet | 1 | 1 | 0 | 100 |
| Bilgi ve İnanç | 1 | 0 | 0 | 0 |

| TYT Matematik | | | | |
|---|---|---|---|-----|
| Matematik-1 | S | D | Y | B% |
| Rasyonel Sayılar | 1 | 0 | 0 | 0 |
| Dört İşlem Yeteneği | 1 | 1 | 0 | 100 |
| Bölünebilme Kuralları | 1 | 0 | 0 | 0 |
| Tek ve Çift Sayılar | 1 | 0 | 0 | 0 |
| Ardışık Sayılar | 1 | 0 | 0 | 0 |
| Mutlak Değer Özellikleri | 1 | 0 | 0 | 0 |
| Üslü İfadeler | 1 | 0 | 0 | 0 |
| Köklü İfadeler | 1 | 0 | 0 | 0 |
| Aralık Kavramı ve Basit Eşitsizlikler | 1 | 0 | 1 | 0 |
| Oran ve Orantı | 2 | 0 | 0 | 0 |
| Sayı Basamakları | 1 | 0 | 0 | 0 |
| Merkezi Eğilim ve Yayımlı Ölçüleri | 1 | 0 | 0 | 0 |
| Öndelik Sayılar | 1 | 0 | 0 | 0 |
| Küme Kavramı ve Kümelere İşlemler | 1 | 0 | 0 | 0 |
| Birinci Dereceden Bir Bilinmeyenli Denklemler | 1 | 0 | 0 | 0 |
| Periyodik Durumlar | 1 | 0 | 1 | 0 |
| Birinci Dereceden İki Bilinmeyenli Denklemler | 1 | 0 | 0 | 0 |
| Sayı Problemleri | 2 | 0 | 0 | 0 |
| Yaş Problemleri | 1 | 0 | 0 | 0 |
| Rutin Olmayan Problemler | 1 | 0 | 0 | 0 |
| Kesir Problemleri | 1 | 0 | 0 | 0 |
| Yüzde, Kar-Zarar Problemleri | 1 | 0 | 0 | 0 |
| Hareket Problemleri | 1 | 0 | 0 | 0 |
| Grafik Problemleri | 1 | 0 | 0 | 0 |
| Koşullu Önerme ve İki Yönlü Koşullu Önerme | 1 | 0 | 0 | 0 |
| Fonksiyonlarda Bileşke İşlemi | 1 | 0 | 0 | 0 |
| Tekrarlı Permütasyon | 1 | 0 | 1 | 0 |
| Basit Olayların Olasılıkları | 1 | 0 | 0 | 0 |

| TYT Fen | | | | |
|---|---|---|----|----|
| Fizik | S | D | Y | B% |
| Fiziksel Niceliklerin Sınıflandırılması | 1 | 0 | 1 | 0 |
| Kuvvet ve Özellikleri | 1 | 0 | 1 | 0 |
| Su Dalgaları | 1 | 0 | 0 | 0 |
| Isı, Sıcaklık ve İç Enerji | 1 | 0 | 1 | 0 |
| Katı, Sıvı, Gaz Basıncı | 1 | 0 | 0 | 0 |
| Elektrik Yükünün Özellikleri ve Elektrikleşme Çeşitleri | 1 | 0 | 0 | 0 |
| Düzlük Aynalar | 1 | 0 | 0 | 0 |
| Kimya | | | | |
| S | D | Y | B% | |
| Kimya Uygulamalarında İş Sağlığı ve Güvenliği | 1 | 0 | 0 | 0 |
| Atomun Yapısı | 1 | 0 | 0 | 0 |

| SINAV SONUÇ BELGESİ | | | | | | | |
|--|-----------|------------|-----------|--------|-------|-------|-------|
| VAN / TUŞBA / ŞEHİT FERHAT ARSLAN ANADOLU LİSESİ | | | | | | | |
| Öğrenci | | | | Numara | Sınıf | | |
| ÖZDAL DALGA | | | | 5 | 12A | | |
| Puan Türü | Puan | Genel Ort. | Dereceler | | | | |
| | | | Snf | Kurum | İlçe | İl | Genel |
| TYT | ▼ 202,335 | 286,520 | 5 | 78 | 191 | 329 | 16390 |
| Puanı Hesaplanan: | | | 135 | 278 | 489 | 17964 | |
| Katılımlar: | | | 9 | 143 | 288 | 504 | 18133 |

| Ders | Soru | Doğru | Yanlış | Net | Başarı % | Sınıf Ort. | Kurum Ort. | Genel Ort. |
|-----------------------|------|-------|--------|-------|----------|------------|------------|------------|
| Türkçe | 40 | 16 | 18 | 11,50 | 29 | ▼ 11,69 | ▼ 12,49 | ▼ 24,87 |
| Tarih-1 | 5 | 0 | 0 | 0,00 | 0 | ▼ 0,92 | ▼ 1,38 | ▼ 2,16 |
| Coğrafya-1 | 5 | 1 | 1 | 0,75 | 15 | ▲ 0,53 | ▼ 1,05 | ▼ 1,65 |
| Felsefe | 5 | 0 | 0 | 0,00 | 0 | ▼ 0,94 | ▼ 1,20 | ▼ 2,25 |
| Din Kül. ve Ahl. Bil. | 5 | 0 | 0 | 0,00 | 0 | ▼ 1,42 | ▼ 2,39 | ▼ 3,32 |
| TYT Sosyal | 20 | 1 | 1 | 0,75 | 4 | ▼ 3,81 | ▼ 6,03 | ▼ 9,37 |
| Matematik-1 | 30 | 11 | 3 | 10,25 | 34 | ▲ 6,56 | ▲ 3,71 | ▼ 11,39 |
| Geometri | 10 | 0 | 0 | 0,00 | 0 | ▼ 0,31 | ▼ 0,21 | ▼ 1,16 |
| TYT Matematik | 40 | 11 | 3 | 10,25 | 26 | ▲ 6,86 | ▲ 3,91 | ▼ 12,55 |
| Fizik | 7 | 0 | 7 | -1,75 | -25 | ▼ -0,67 | ▼ -0,15 | ▼ 0,56 |
| Kimya | 7 | 0 | 2 | -0,50 | -7 | ▼ 0,19 | ▼ 0,02 | ▼ 0,89 |
| Biyoloji | 6 | 1 | 3 | 0,25 | 4 | ▼ 0,75 | ▼ 0,49 | ▼ 1,08 |
| TYT Fen | 20 | 1 | 12 | -2,00 | -10 | ▼ 0,28 | ▼ 0,37 | ▼ 2,52 |
| Toplam: | 120 | 29 | 34 | 20,50 | 17 | ▼ 22,64 | ▼ 22,80 | ▼ 49,32 |

| | |
|---------|--|
| Soru No | 1234567890123456789012345678901234567890 |
|---------|--|

| | |
|------------|--|
| TYT Türkçe | DaadBA E dbEeC dB BdcDcBEEeCddaabAEdBc |
|------------|--|

| | |
|----------------|--|
| Cevap Anahtarı | B CADBCCBAEEDAEECECEBDBABDABEEDCBCEEAABD |
|----------------|--|

| | |
|------------|----|
| TYT Sosyal | Db |
|------------|----|

| | |
|----------------|-----------------------|
| Cevap Anahtarı | B CEEDABDCEBACBDECEBB |
|----------------|-----------------------|

| | |
|---------------|---------------------|
| TYT Matematik | BCD C EC dC BaCDE c |
|---------------|---------------------|

| | |
|----------------|---|
| Cevap Anahtarı | B BCDCAEACDBACCEBCECEBBECCBECADBEEDACEC |
|----------------|---|

| | |
|---------|------------------|
| TYT Fen | adaadeb be Edb a |
|---------|------------------|

| | |
|----------------|-----------------------|
| Cevap Anahtarı | B CADCEAACDDDEBECDAEB |
|----------------|-----------------------|

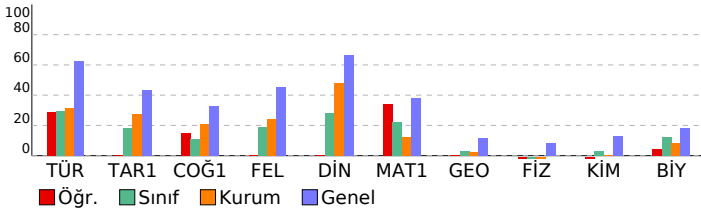

TYT 1. Deneme 2023-2024 (1.Oturum)

| DERSLERE GÖRE BAŞARI ANALİZİ | | | | |
|---|---|---|----|-----|
| TYT Türkçe | | | | |
| Türkçe | S | D | Y | B% |
| Metne Sözcük Yerleştirme | 1 | 0 | 0 | 0 |
| Sözcükte Anlam | 2 | 1 | 0 | 50 |
| Söz Öbeklerinde Anlam | 1 | 0 | 1 | 0 |
| Cümlede Kavramlar | 1 | 0 | 1 | 0 |
| İki Cümleyi Birleştirme | 1 | 0 | 1 | 0 |
| Cümleyi Yorumlama ve Açıklama | 1 | 1 | 0 | 100 |
| Parçadaki Cümlelerin İçerik ve Özellikleri | 1 | 1 | 0 | 100 |
| Ünsüzlerle İlgili Ses Olayları | 1 | 1 | 0 | 100 |
| Sıfat Tamlamaları | 1 | 0 | 0 | 0 |
| Ekler ve Ek Çeşitleri | 1 | 0 | 1 | 0 |
| Cümlelerin Öğeleri - Karma | 1 | 0 | 0 | 0 |
| Noktalamaya İşaretleri - Karma | 2 | 1 | 1 | 50 |
| Bitişik ve Ayrı Yazılan Kelimeler | 1 | 1 | 0 | 100 |
| de'nin, ki'nin ve mi'nin Yazımı | 1 | 0 | 1 | 0 |
| Anlatım Teknikleri | 1 | 0 | 0 | 0 |
| Paragrafa Boş Bırakılan Yerleri Tamamlama | 1 | 1 | 0 | 100 |
| Nasıl Yazmalıyız? | 1 | 0 | 0 | 0 |
| Paragrafta Anlatım Akışı Bozan Cümle | 1 | 0 | 1 | 0 |
| Paragrafa Cümle Yerleştirme | 1 | 1 | 0 | 100 |
| Paragraf İkiye Ayırma | 1 | 0 | 1 | 0 |
| Paragrafa Yardımcı Düşünceler | 5 | 4 | 1 | 80 |
| Paragrafın Karşılık Olduğu Soruyu Belirleme | 1 | 0 | 1 | 0 |
| Paragrafa Ana Düşünce (Ana Fikir) | 2 | 1 | 1 | 50 |
| Paragrafın Yorumlanması | 5 | 1 | 4 | 20 |
| Paragrafın Konusu | 2 | 1 | 1 | 50 |
| Diyalogun Yorumlanması | 1 | 0 | 1 | 0 |
| Paragrafa Özgü Soru Kökü | 1 | 0 | 1 | 0 |
| Diyalogta Boş Bırakılan Yerleri Tamamlama | 1 | 1 | 0 | 100 |
| TYT Sosyal | | | | |
| Tarih-1 | S | D | Y | B% |
| Boylardan Devlete | 1 | 0 | 0 | 0 |
| Türklerin İslamiyet'i Kabulü | 1 | 0 | 0 | 0 |
| Mustafa Kemal'in Hayatı | 1 | 0 | 0 | 0 |
| Ekonomi Alanındaki Gelişmeler | 1 | 0 | 0 | 0 |
| Osmanlı'nın Gücü ve Stratejik Rakipleri | 1 | 0 | 0 | 0 |
| Coğrafya-1 | | | | |
| S | D | Y | B% | |
| Doğa ve İnsan Etkileşimi | 1 | 0 | 0 | 0 |
| Dünya'nın Şekli ve Hareketleri | 1 | 0 | 0 | 0 |
| Atmosfer, Hava Durumu ve İklim | 1 | 0 | 0 | 0 |
| Afetlerin Genel Özellikleri | 1 | 1 | 0 | 100 |
| Nüfus Piramitleri | 1 | 0 | 1 | 0 |
| Felsefe | | | | |
| S | D | Y | B% | |
| Felsefi Düşünce | 1 | 0 | 0 | 0 |
| Ahlak Felsefesi | 1 | 0 | 0 | 0 |
| Felsefenin İnsan ve Toplum Hayatındaki Rolü | 1 | 0 | 0 | 0 |
| Bilgi Felsefesi | 1 | 0 | 0 | 0 |
| Sanat Felsefesi | 1 | 0 | 0 | 0 |
| Din Kül. ve Ahl. Bil. | | | | |
| S | D | Y | B% | |
| Allah İnsan İlişkisi | 2 | 0 | 0 | 0 |
| DİN VE HAYAT | 1 | 0 | 0 | 0 |
| İslam ve İbadet | 1 | 0 | 0 | 0 |
| Bilgi ve İnanç | 1 | 0 | 0 | 0 |
| TYT Matematik | | | | |
| Matematik-1 | S | D | Y | B% |
| Rasyonel Sayılar | 1 | 1 | 0 | 100 |
| Dört İşlem Yeteneği | 1 | 1 | 0 | 100 |
| Bölünebilme Kuralları | 1 | 0 | 0 | 0 |
| Tek ve Çift Sayılar | 1 | 1 | 0 | 100 |
| Ardışık Sayılar | 1 | 1 | 0 | 100 |
| Mutlak Değer Özellikleri | 1 | 1 | 0 | 100 |
| Üslü İfadeler | 1 | 0 | 0 | 0 |
| Köklü İfadeler | 1 | 0 | 0 | 0 |
| Aralık Kavramı ve Basit Eşitsizlikler | 1 | 1 | 0 | 100 |
| Oran ve Orantı | 2 | 0 | 1 | 0 |
| Sayı Basamakları | 1 | 0 | 0 | 0 |
| Merkezi Eğilim ve Yayımlı Ölçüleri | 1 | 0 | 0 | 0 |
| Öndelik Sayılar | 1 | 1 | 0 | 100 |
| Küme Kavramı ve Kümelere İşlemler | 1 | 1 | 0 | 100 |
| Birinci Dereceden Bir Bilinmeyenli Denklemler | 1 | 1 | 0 | 100 |
| Periyodik Durumlar | 1 | 1 | 0 | 100 |
| Birinci Dereceden İki Bilinmeyenli Denklemler | 1 | 0 | 0 | 0 |
| Sayı Problemleri | 2 | 1 | 0 | 50 |
| Yaş Problemleri | 1 | 0 | 1 | 0 |
| Rutin Olmayan Problemler | 1 | 0 | 0 | 0 |
| Kesir Problemleri | 1 | 0 | 0 | 0 |
| Yüzde, Kar-Zarar Problemleri | 1 | 0 | 0 | 0 |
| Hareket Problemleri | 1 | 0 | 0 | 0 |
| Grafik Problemleri | 1 | 0 | 0 | 0 |
| Koşullu Önerme ve İki Yönlü Koşullu Önerme | 1 | 0 | 1 | 0 |
| Fonksiyonlarda Bileşke İşlemi | 1 | 0 | 0 | 0 |
| Tekrarlı Permütasyon | 1 | 0 | 0 | 0 |
| Basit Olayların Olasılıkları | 1 | 0 | 0 | 0 |
| Geometri | | | | |
| S | D | Y | B% | |
| Üçgende Açılar | 1 | 0 | 0 | 0 |
| Dik Üçgen ve Pisagor Teoremi | 1 | 0 | 0 | 0 |
| Üçgenlerin Benzerliği | 1 | 0 | 0 | 0 |
| Üçgenin Alanı | 1 | 0 | 0 | 0 |
| Çokgenler | 1 | 0 | 0 | 0 |
| Yamuk | 1 | 0 | 0 | 0 |
| Eşkenar Dörtgen | 1 | 0 | 0 | 0 |
| Kare | 1 | 0 | 0 | 0 |
| Prizmalar | 2 | 0 | 0 | 0 |
| TYT Fen | | | | |
| Fizik | S | D | Y | B% |
| Fiziksel Niceliklerin Sınıflandırılması | 1 | 0 | 1 | 0 |
| Kuvvet ve Özellikleri | 1 | 0 | 1 | 0 |
| Su Dalgaları | 1 | 0 | 1 | 0 |
| Isı, Sıcaklık ve İç Enerji | 1 | 0 | 1 | 0 |
| Katı, Sıvı, Gaz Basıncı | 1 | 0 | 1 | 0 |
| Elektrik Yükünün Özellikleri ve Elektrikleşme Çeşitleri | 1 | 0 | 1 | 0 |
| Düzlük Aynalar | 1 | 0 | 1 | 0 |
| Kimya | | | | |
| S | D | Y | B% | |
| Kimya Uygulamalarında İş Sağlığı ve Güvenliği | 1 | 0 | 1 | 0 |
| Atomun Yapısı | 1 | 0 | 0 | 0 |

| SINAV SONUÇ BELGESİ | | | | | | | |
|--|-----------|------------|-----------|--------|-------|-------|-------|
| VAN / TUŞBA / ŞEHİT FERHAT ARSLAN ANADOLU LİSESİ | | | | | | | |
| Öğrenci | | | | Numara | Sınıf | | |
| SAMET DAYAN | | | | 44 | 12A | | |
| Puan Türü | Puan | Genel Ort. | Dereceler | | | | |
| | | | Snf | Kurum | İlçe | İl | Genel |
| TYT | ▼ 212,353 | 286,520 | 4 | 66 | 166 | 290 | 15840 |
| Puanı Hesaplanan: | | | 135 | 278 | 489 | 17964 | |
| Katılımlar: | | | 9 | 143 | 288 | 504 | 18133 |

| Ders | Soru | Doğru | Yanlış | Net | Başarı % | Sınıf Ort. | Kurum Ort. | Genel Ort. |
|-----------------------|------|-------|--------|-------|----------|------------|------------|------------|
| Türkçe | 40 | 16 | 19 | 11,25 | 28 | ▼ 11,69 | ▼ 12,49 | ▼ 24,87 |
| Tarih-1 | 5 | 1 | 0 | 1,00 | 20 | ▲ 0,92 | ▼ 1,38 | ▼ 2,16 |
| Coğrafya-1 | 5 | 0 | 0 | 0,00 | 0 | ▼ 0,53 | ▼ 1,05 | ▼ 1,65 |
| Felsefe | 5 | 0 | 0 | 0,00 | 0 | ▼ 0,94 | ▼ 1,20 | ▼ 2,25 |
| Din Kül. ve Ahl. Bil. | 5 | 0 | 0 | 0,00 | 0 | ▼ 1,42 | ▼ 2,39 | ▼ 3,32 |
| TYT Sosyal | 20 | 1 | 0 | 1,00 | 5 | ▼ 3,81 | ▼ 6,03 | ▼ 9,37 |
| Matematik-1 | 30 | 10 | 3 | 9,25 | 31 | ▲ 6,56 | ▲ 3,71 | ▼ 11,39 |
| Geometri | 10 | 0 | 0 | 0,00 | 0 | ▼ 0,31 | ▼ 0,21 | ▼ 1,16 |
| TYT Matematik | 40 | 10 | 3 | 9,25 | 23 | ▲ 6,86 | ▲ 3,91 | ▼ 12,55 |
| Fizik | 7 | 1 | 5 | -0,25 | -4 | ▲ -0,67 | ▼ -0,15 | ▼ 0,56 |
| Kimya | 7 | 1 | 1 | 0,75 | 11 | ▲ 0,19 | ▲ 0,02 | ▼ 0,89 |
| Biyoloji | 6 | 2 | 1 | 1,75 | 29 | ▲ 0,75 | ▲ 0,49 | ▲ 1,08 |
| TYT Fen | 20 | 4 | 7 | 2,25 | 11 | ▲ 0,28 | ▲ 0,37 | ▼ 2,52 |
| Toplam: | 120 | 31 | 29 | 23,75 | 20 | ▲ 22,64 | ▲ 22,80 | ▼ 49,32 |

Soru No 1234567890123456789012345678901234567890

TYT Türkçe beeaCBAdE aeEC B BecDeeEEDCddaabAEdBc

Cevap Anahtarı B CADBCCBAEEDAEECECBDBABDABEEDCBCEEAABD

TYT Sosyal E

Cevap Anahtarı B CEEDABDCEBACBDECEBB

TYT Matematik BCD C EC e BaCDE d

Cevap Anahtarı B BCDCAEACDBACCEBCEBCEBBECCBECADBEBDACEC

TYT Fen edeCce C c DAc

Cevap Anahtarı B CADCEAACDDDEBCEDAEB

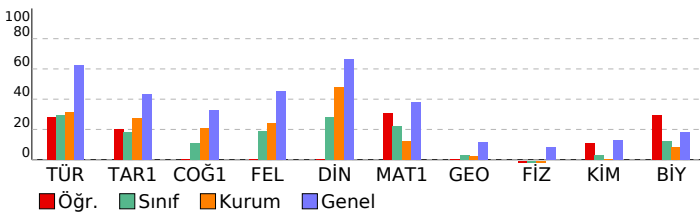

TYT 1. Deneme 2023-2024 (1.Oturum)

| DERSLERE GÖRE BAŞARI ANALİZİ | | | | |
|---|---|---|---|-----|
| TYT Türkçe | | | | |
| Türkçe | S | D | Y | B% |
| Metne Sözcük Yerleştirme | 1 | 0 | 1 | 0 |
| Sözcükte Anlam | 2 | 0 | 2 | 0 |
| Söz Öbeklerinde Anlam | 1 | 0 | 1 | 0 |
| Cümlede Kavramlar | 1 | 1 | 0 | 100 |
| İki Cümleyi Birleştirme | 1 | 0 | 1 | 0 |
| Cümleyi Yorumlama ve Açıklama | 1 | 1 | 0 | 100 |
| Parçadaki Cümlelerin İçerik ve Özellikleri | 1 | 1 | 0 | 100 |
| Ünsüzlerle İlgili Ses Olayları | 1 | 1 | 0 | 100 |
| Sıfat Tamlamaları | 1 | 0 | 0 | 0 |
| Ekler ve Ek Çeşitleri | 1 | 0 | 0 | 0 |
| Cümlelerin Öğeleri - Karma | 1 | 0 | 1 | 0 |
| Noktalamaya İşaretleri - Karma | 2 | 1 | 1 | 50 |
| Bitişik ve Ayrı Yazılan Kelimeler | 1 | 1 | 0 | 100 |
| de'nin, ki'nin ve mi'nin Yazımı | 1 | 0 | 1 | 0 |
| Anlatım Teknikleri | 1 | 0 | 0 | 0 |
| Paragrafa Boş Bırakılan Yerleri Tamamlama | 1 | 1 | 0 | 100 |
| Nasıl Yazmalıyız? | 1 | 0 | 0 | 0 |
| Paragrafta Anlatım Akışı Bozan Cümle | 1 | 0 | 0 | 0 |
| Paragrafa Cümle Yerleştirme | 1 | 1 | 0 | 100 |
| Paragraf İkiye Ayırma | 1 | 0 | 1 | 0 |
| Paragrafa Yardımcı Düşünceler | 5 | 3 | 2 | 60 |
| Paragrafın Karşılık Olduğu Soruyu Belirleme | 1 | 0 | 1 | 0 |
| Paragrafa Ana Düşünce (Ana Fikir) | 2 | 1 | 1 | 50 |
| Paragrafın Yorumlanması | 5 | 2 | 3 | 40 |
| Paragrafın Konusu | 2 | 1 | 1 | 50 |
| Diyalogun Yorumlanması | 1 | 0 | 1 | 0 |
| Paragrafa Özgü Soru Kökü | 1 | 0 | 1 | 0 |
| Diyalogta Boş Bırakılan Yerleri Tamamlama | 1 | 1 | 0 | 100 |

| TYT Sosyal | | | | |
|---|---|---|----|-----|
| Tarih-1 | S | D | Y | B% |
| Boylardan Devlete | 1 | 0 | 0 | 0 |
| Türklerin İslamiyet'i Kabulü | 1 | 0 | 0 | 0 |
| Mustafa Kemal'in Hayatı | 1 | 0 | 0 | 0 |
| Ekonomi Alanındaki Gelişmeler | 1 | 1 | 0 | 100 |
| Osmanlı'nın Gücü ve Stratejik Rakipleri | 1 | 0 | 0 | 0 |
| Coğrafya-1 | | | | |
| S | D | Y | B% | |
| Doğa ve İnsan Etkileşimi | 1 | 0 | 0 | 0 |
| Dünya'nın Şekli ve Hareketleri | 1 | 0 | 0 | 0 |
| Atmosfer, Hava Durumu ve İklim | 1 | 0 | 0 | 0 |
| Afetlerin Genel Özellikleri | 1 | 0 | 0 | 0 |
| Nüfus Piramitleri | 1 | 0 | 0 | 0 |
| Felsefe | | | | |
| S | D | Y | B% | |
| Felsefi Düşünce | 1 | 0 | 0 | 0 |
| Ahlak Felsefesi | 1 | 0 | 0 | 0 |
| Felsefenin İnsan ve Toplum Hayatındaki Rolü | 1 | 0 | 0 | 0 |
| Bilgi Felsefesi | 1 | 0 | 0 | 0 |
| Sanat Felsefesi | 1 | 0 | 0 | 0 |
| Din Kül. ve Ahl. Bil. | | | | |
| S | D | Y | B% | |
| Allah İnsan İlişkisi | 2 | 0 | 0 | 0 |
| DİN VE HAYAT | 1 | 0 | 0 | 0 |
| İslam ve İbadet | 1 | 0 | 0 | 0 |
| Bilgi ve İnanç | 1 | 0 | 0 | 0 |

| TYT Matematik | | | | |
|---|---|---|----|-----|
| Matematik-1 | S | D | Y | B% |
| Rasyonel Sayılar | 1 | 1 | 0 | 100 |
| Dört İşlem Yeteneği | 1 | 1 | 0 | 100 |
| Bölünebilme Kuralları | 1 | 0 | 0 | 0 |
| Tek ve Çift Sayılar | 1 | 1 | 0 | 100 |
| Ardışık Sayılar | 1 | 1 | 0 | 100 |
| Mutlak Değer Özellikleri | 1 | 1 | 0 | 100 |
| Üslü İfadeler | 1 | 0 | 0 | 0 |
| Köklü İfadeler | 1 | 0 | 0 | 0 |
| Aralık Kavramı ve Basit Eşitsizlikler | 1 | 1 | 0 | 100 |
| Oran ve Orantı | 2 | 0 | 1 | 0 |
| Sayı Basamakları | 1 | 0 | 0 | 0 |
| Merkezi Eğilim ve Yayılm Ölçüleri | 1 | 0 | 0 | 0 |
| Öndelik Sayılar | 1 | 0 | 0 | 0 |
| Küme Kavramı ve Kümelere İşlemler | 1 | 1 | 0 | 100 |
| Birinci Dereceden Bir Bilinmeyenli Denklemler | 1 | 1 | 0 | 100 |
| Periyodik Durumlar | 1 | 1 | 0 | 100 |
| Birinci Dereceden İki Bilinmeyenli Denklemler | 1 | 0 | 0 | 0 |
| Sayı Problemleri | 2 | 1 | 1 | 50 |
| Yaş Problemleri | 1 | 0 | 1 | 0 |
| Rutin Olmayan Problemler | 1 | 0 | 0 | 0 |
| Kesir Problemleri | 1 | 0 | 0 | 0 |
| Yüzde, Kar-Zarar Problemleri | 1 | 0 | 0 | 0 |
| Hareket Problemleri | 1 | 0 | 0 | 0 |
| Grafik Problemleri | 1 | 0 | 0 | 0 |
| Koşullu Önerme ve İki Yönlü Koşullu Önerme | 1 | 0 | 0 | 0 |
| Fonksiyonlarda Bileşke İşlemi | 1 | 0 | 0 | 0 |
| Tekrarlı Permütasyon | 1 | 0 | 0 | 0 |
| Basit Olayların Olasılıkları | 1 | 0 | 0 | 0 |
| Geometri | | | | |
| S | D | Y | B% | |
| Üçgende Açılar | 1 | 0 | 0 | 0 |
| Dik Üçgen ve Pisagor Teoremi | 1 | 0 | 0 | 0 |
| Üçgenlerin Benzerliği | 1 | 0 | 0 | 0 |
| Üçgenin Alanı | 1 | 0 | 0 | 0 |
| Çokgenler | 1 | 0 | 0 | 0 |
| Yamuk | 1 | 0 | 0 | 0 |
| Eşkenar Dörtgen | 1 | 0 | 0 | 0 |
| Kare | 1 | 0 | 0 | 0 |
| Prizmalar | 2 | 0 | 0 | 0 |

| TYT Fen | | | | |
|---|---|---|----|-----|
| Fizik | S | D | Y | B% |
| Fiziksel Niceliklerin Sınıflandırılması | 1 | 0 | 1 | 0 |
| Kuvvet ve Özellikleri | 1 | 0 | 1 | 0 |
| Su Dalgaları | 1 | 1 | 0 | 100 |
| Isı, Sıcaklık ve İç Enerji | 1 | 0 | 1 | 0 |
| Katı, Sıvı, Gaz Basıncı | 1 | 0 | 1 | 0 |
| Elektrik Yükünün Özellikleri ve Elektrikleşme Çeşitleri | 1 | 0 | 0 | 0 |
| Düzlük Aynalar | 1 | 0 | 1 | 0 |
| Kimya | | | | |
| S | D | Y | B% | |
| Kimya Uygulamalarında İş Sağlığı ve Güvenliği | 1 | 0 | 0 | 0 |
| Atomun Yapısı | 1 | 1 | 0 | 100 |

| SINAV SONUÇ BELGESİ | | | | | | | |
|--|-----------|------------|-----------|--------|-------|-------|-------|
| VAN / TUŞBA / ŞEHİT FERHAT ARSLAN ANADOLU LİSESİ | | | | | | | |
| Öğrenci | | | | Numara | Sınıf | | |
| ŞEYMA ORAN | | | | 201 | 12A | | |
| Puan Türü | Puan | Genel Ort. | Dereceler | | | | |
| | | | Snf | Kurum | İlçe | İl | Genel |
| TYT | ▲ 297,135 | 286,520 | 1 | 7 | 11 | 56 | 7878 |
| Puanı Hesaplanan: | | | 135 | 278 | 489 | 17964 | |
| Katılımlar: | | | 9 | 143 | 288 | 504 | 18133 |

| Ders | Soru | Doğru | Yanlış | Net | Başarı % | Sınıf Ort. | Kurum Ort. | Genel Ort. |
|-----------------------|------|-------|--------|-------|----------|------------|------------|------------|
| Türkçe | 40 | 29 | 10 | 26,50 | 66 | ▲ 11,69 | ▲ 12,49 | ▲ 24,87 |
| Tarih-1 | 5 | 3 | 1 | 2,75 | 55 | ▲ 0,92 | ▲ 1,38 | ▲ 2,16 |
| Coğrafya-1 | 5 | 1 | 0 | 1,00 | 20 | ▲ 0,53 | ▼ 1,05 | ▼ 1,65 |
| Felsefe | 5 | 4 | 0 | 4,00 | 80 | ▲ 0,94 | ▲ 1,20 | ▲ 2,25 |
| Din Kül. ve Ahl. Bil. | 5 | 4 | 0 | 4,00 | 80 | ▲ 1,42 | ▲ 2,39 | ▲ 3,32 |
| TYT Sosyal | 20 | 12 | 1 | 11,75 | 59 | ▲ 3,81 | ▲ 6,03 | ▲ 9,37 |
| Matematik-1 | 30 | 13 | 6 | 11,50 | 38 | ▲ 6,56 | ▲ 3,71 | ▲ 11,39 |
| Geometri | 10 | 2 | 0 | 2,00 | 20 | ▲ 0,31 | ▲ 0,21 | ▲ 1,16 |
| TYT Matematik | 40 | 15 | 6 | 13,50 | 34 | ▲ 6,86 | ▲ 3,91 | ▲ 12,55 |
| Fizik | 7 | 0 | 2 | -0,50 | -7 | ▲ -0,67 | ▼ -0,15 | ▼ 0,56 |
| Kimya | 7 | 0 | 2 | -0,50 | -7 | ▼ 0,19 | ▼ 0,02 | ▼ 0,89 |
| Biyoloji | 6 | 2 | 1 | 1,75 | 29 | ▲ 0,75 | ▲ 0,49 | ▲ 1,08 |
| TYT Fen | 20 | 2 | 5 | 0,75 | 4 | ▲ 0,28 | ▲ 0,37 | ▼ 2,52 |
| Toplam: | 120 | 58 | 22 | 52,50 | 44 | ▲ 22,64 | ▲ 22,80 | ▲ 49,32 |

| | |
|---------|--|
| Soru No | 1234567890123456789012345678901234567890 |
|---------|--|

| | |
|------------|--|
| TYT Türkçe | CADbCBAdEdAbAECE BDbDBbBEcDCBCCdEAbdBe |
|------------|--|

| | |
|----------------|---|
| Cevap Anahtarı | B CADBCCBAEEDAEEAECECBDBABDABEEDCBCEEAABD |
|----------------|---|

| | |
|------------|--------------------|
| TYT Sosyal | CEE d C CACB EC BB |
|------------|--------------------|

| | |
|----------------|-----------------------|
| Cevap Anahtarı | B CEEDABDCEBACBDECEBB |
|----------------|-----------------------|

| | |
|---------------|----------------------------|
| TYT Matematik | BCD eAdCe AC cBbCdC BE D E |
|---------------|----------------------------|

| | |
|----------------|---|
| Cevap Anahtarı | B BCDCCAECDBACCEBCECEBBECCBECADBEBDACEC |
|----------------|---|

| | |
|---------|------------|
| TYT Fen | ec be De B |
|---------|------------|

| | |
|----------------|-----------------------|
| Cevap Anahtarı | B CADCEAACDDDEBCEDAEB |
|----------------|-----------------------|

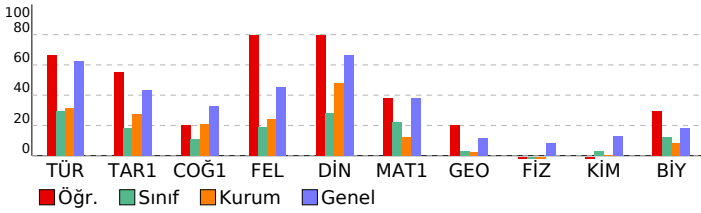

TYT 1. Deneme 2023-2024 (1.Oturum)

| DERSLERE GÖRE BAŞARI ANALİZİ | | | | |
|---|---|---|---|-----|
| TYT Türkçe | S | D | Y | B% |
| Türkçe | 1 | 1 | 0 | 100 |
| Metne Sözcük Yerleştirme | 1 | 1 | 0 | 100 |
| Sözcükte Anlam | 2 | 2 | 0 | 100 |
| Söz Öbeklerinde Anlam | 1 | 1 | 0 | 100 |
| Cümlede Kavramlar | 1 | 1 | 0 | 100 |
| İki Cümleyi Birleştirme | 1 | 0 | 1 | 0 |
| Cümleyi Yorumlama ve Açıklama | 1 | 1 | 0 | 100 |
| Parçadaki Cümlelerin İçerik ve Özellikleri | 1 | 1 | 0 | 100 |
| Ünsüzlerle İlgili Ses Olayları | 1 | 1 | 0 | 100 |
| Sıfat Tamlamaları | 1 | 1 | 0 | 100 |
| Ekler ve Ek Çeşitleri | 1 | 1 | 0 | 100 |
| Cümlelerin Öğeleri - Karma | 1 | 0 | 1 | 0 |
| Noktalamaya İşaretleri - Karma | 2 | 2 | 0 | 100 |
| Bitişik ve Ayrı Yazılan Kelimeler | 1 | 1 | 0 | 100 |
| de'nin, ki'nin ve mi'nin Yazımı | 1 | 0 | 1 | 0 |
| Anlatım Teknikleri | 1 | 1 | 0 | 100 |
| Paragrafa Boş Bırakılan Yerleri Tamamlama | 1 | 1 | 0 | 100 |
| Nasıl Yazmalıyız? | 1 | 1 | 0 | 100 |
| Paragrafta Anlatım Akışı Bozan Cümle | 1 | 0 | 0 | 0 |
| Paragrafa Cümle Yerleştirme | 1 | 1 | 0 | 100 |
| Paragrafı İkiye Ayırma | 1 | 1 | 0 | 100 |
| Paragrafa Yardımcı Düşünceler | 5 | 3 | 2 | 60 |
| Paragrafın Karşılık Olduğu Soruyu Belirleme | 1 | 0 | 1 | 0 |
| Paragrafa Ana Düşünce (Ana Fikir) | 2 | 1 | 1 | 50 |
| Paragrafın Yorumlanması | 5 | 3 | 2 | 60 |
| Paragrafın Konusu | 2 | 1 | 1 | 50 |
| Diyalogun Yorumlanması | 1 | 1 | 0 | 100 |
| Paragrafa Özgü Soru Kökü | 1 | 1 | 0 | 100 |
| Diyalogta Boş Bırakılan Yerleri Tamamlama | 1 | 1 | 0 | 100 |

| TYT Sosyal | | | | |
|---|---|---|---|-----|
| Tarih-1 | S | D | Y | B% |
| Tarih-1 | 1 | 0 | 0 | 0 |
| Boylardan Devlete | 1 | 0 | 0 | 0 |
| Türklerin İslamiyet'i Kabulü | 1 | 0 | 1 | 0 |
| Mustafa Kemal'in Hayatı | 1 | 1 | 0 | 100 |
| Ekonomi Alanındaki Gelişmeler | 1 | 1 | 0 | 100 |
| Osmanlı'nın Gücü ve Stratejik Rakipleri | 1 | 1 | 0 | 100 |
| Coğrafya-1 | 1 | 0 | 0 | 0 |
| Doğa ve İnsan Etkileşimi | 1 | 0 | 0 | 0 |
| Dünya'nın Şekli ve Hareketleri | 1 | 0 | 0 | 0 |
| Atmosfer, Hava Durumu ve İklim | 1 | 0 | 0 | 0 |
| Afetlerin Genel Özellikleri | 1 | 0 | 0 | 0 |
| Nüfus Piramitleri | 1 | 1 | 0 | 100 |
| Felsefe | 1 | 0 | 0 | 0 |
| Felsefi Düşünce | 1 | 1 | 0 | 100 |
| Ahlak Felsefesi | 1 | 0 | 0 | 0 |
| Felsefenin İnsan ve Toplum Hayatındaki Rolü | 1 | 1 | 0 | 100 |
| Bilgi Felsefesi | 1 | 1 | 0 | 100 |
| Sanat Felsefesi | 1 | 1 | 0 | 100 |
| Din Kül. ve Ahl. Bil. | 2 | 1 | 0 | 50 |
| Allah İnsan İlişkisi | 1 | 1 | 0 | 100 |
| DİN VE HAYAT | 1 | 1 | 0 | 100 |
| İslam ve İbadet | 1 | 1 | 0 | 100 |
| Bilgi ve İnanç | 1 | 1 | 0 | 100 |

| TYT Matematik | | | | |
|---|---|---|---|-----|
| Matematik-1 | S | D | Y | B% |
| Matematik-1 | 1 | 0 | 0 | 0 |
| Rasyonel Sayılar | 1 | 1 | 0 | 100 |
| Dört İşlem Yeteneği | 1 | 1 | 0 | 100 |
| Bölünebilme Kuralları | 1 | 0 | 0 | 0 |
| Tek ve Çift Sayılar | 1 | 0 | 1 | 0 |
| Ardışık Sayılar | 1 | 1 | 0 | 100 |
| Mutlak Değer Özellikleri | 1 | 1 | 0 | 100 |
| Üslü İfadeler | 1 | 0 | 1 | 0 |
| Köklü İfadeler | 1 | 1 | 0 | 100 |
| Aralık Kavramı ve Basit Eşitsizlikler | 1 | 0 | 1 | 0 |
| Oran ve Orantı | 2 | 1 | 0 | 50 |
| Sayı Basamakları | 1 | 0 | 0 | 0 |
| Merkezi Eğilim ve Yayılm Ölçüleri | 1 | 0 | 0 | 0 |
| Öndelik Sayılar | 1 | 1 | 0 | 100 |
| Küme Kavramı ve Kümelere İşlemler | 1 | 1 | 0 | 100 |
| Birinci Dereceden Bir Bilinmeyenli Denklemler | 1 | 1 | 0 | 100 |
| Periyodik Durumlar | 1 | 0 | 1 | 0 |
| Birinci Dereceden İki Bilinmeyenli Denklemler | 1 | 0 | 1 | 0 |
| Sayı Problemleri | 2 | 1 | 0 | 50 |
| Yaş Problemleri | 1 | 0 | 1 | 0 |
| Rutin Olmayan Problemler | 1 | 0 | 0 | 0 |
| Kesir Problemleri | 1 | 1 | 0 | 100 |
| Yüzde, Kar-Zarar Problemleri | 1 | 0 | 0 | 0 |
| Hareket Problemleri | 1 | 0 | 0 | 0 |
| Grafik Problemleri | 1 | 0 | 0 | 0 |
| Koşullu Önerme ve İki Yönlü Koşullu Önerme | 1 | 1 | 0 | 100 |
| Fonksiyonlarda Bileşke İşlemi | 1 | 0 | 0 | 0 |
| Tekrarlı Permütasyon | 1 | 0 | 0 | 0 |
| Basit Olayların Olasılıkları | 1 | 1 | 0 | 100 |
| Geometri | 1 | 0 | 0 | 0 |
| Üçgende Açılar | 1 | 0 | 0 | 0 |
| Dik Üçgen ve Pisagor Teoremi | 1 | 0 | 0 | 0 |
| Üçgenlerin Benzerliği | 1 | 0 | 0 | 0 |
| Üçgende Alan | 1 | 1 | 0 | 100 |
| Çokgenler | 1 | 0 | 0 | 0 |
| Yamuk | 1 | 0 | 0 | 0 |
| Eşkenar Dörtgen | 1 | 0 | 0 | 0 |
| Kare | 1 | 1 | 0 | 100 |
| Prizmalar | 2 | 0 | 0 | 0 |

| TYT Fen | | | | |
|---|---|---|---|----|
| Fizik | S | D | Y | B% |
| Fizik | 1 | 0 | 1 | 0 |
| Fiziksel Niceliklerin Sınıflandırılması | 1 | 0 | 1 | 0 |
| Kuvvet ve Özellikleri | 1 | 0 | 1 | 0 |
| Su Dalgaları | 1 | 0 | 0 | 0 |
| Isı, Sıcaklık ve İç Enerji | 1 | 0 | 0 | 0 |
| Katı, Sıvı, Gaz Basıncı | 1 | 0 | 0 | 0 |
| Elektrik Yükünün Özellikleri ve Elektrikleşme Çeşitleri | 1 | 0 | 0 | 0 |
| Düzlük Aynalar | 1 | 0 | 0 | 0 |
| Kimya | 1 | 0 | 0 | 0 |
| Kimya Uygulamalarında İş Sağlığı ve Güvenliği | 1 | 0 | 1 | 0 |
| Atomun Yapısı | 1 | 0 | 0 | 0 |

| SINAV SONUÇ BELGESİ | | | | | | | |
|--|-----------|------------|-----------|--------|------|-------|-------|
| VAN / TUŞBA / ŞEHİT FERHAT ARSLAN ANADOLU LİSESİ | | | | | | | |
| Öğrenci | | | | Numara | | Sınıf | |
| VİYAN BULUT | | | | 177 | | 12A | |
| Puan Türü | Puan | Genel Ort. | Dereceler | | | | |
| | | | Snf | Kurum | İlçe | İl | Genel |
| TYT | ▼ 200,398 | 286,520 | 6 | 79 | 195 | 335 | 16490 |
| Puanı Hesaplanan: | | | 135 | 278 | 489 | 17964 | |
| Katılımlar: | | | 9 | 143 | 288 | 504 | 18133 |

| Ders | Soru | Doğru | Yanlış | Net | Başarı % | Sınıf Ort. | Kurum Ort. | Genel Ort. |
|-----------------------|------|-------|--------|-------|----------|------------|------------|------------|
| Türkçe | 40 | 16 | 21 | 10,75 | 27 | ▼ 11,69 | ▼ 12,49 | ▼ 24,87 |
| Tarih-1 | 5 | 0 | 0 | 0,00 | 0 | ▼ 0,92 | ▼ 1,38 | ▼ 2,16 |
| Coğrafya-1 | 5 | 0 | 0 | 0,00 | 0 | ▼ 0,53 | ▼ 1,05 | ▼ 1,65 |
| Felsefe | 5 | 0 | 0 | 0,00 | 0 | ▼ 0,94 | ▼ 1,20 | ▼ 2,25 |
| Din Kül. ve Ahl. Bil. | 5 | 0 | 1 | -0,25 | -5 | ▼ 1,42 | ▼ 2,39 | ▼ 3,32 |
| TYT Sosyal | 20 | 0 | 1 | -0,25 | -1 | ▼ 3,81 | ▼ 6,03 | ▼ 9,37 |
| Matematik-1 | 30 | 6 | 6 | 4,50 | 15 | ▼ 6,56 | ▲ 3,71 | ▼ 11,39 |
| Geometri | 10 | 1 | 0 | 1,00 | 10 | ▲ 0,31 | ▲ 0,21 | ▼ 1,16 |
| TYT Matematik | 40 | 7 | 6 | 5,50 | 14 | ▼ 6,86 | ▲ 3,91 | ▼ 12,55 |
| Fizik | 7 | 0 | 6 | -1,50 | -21 | ▼ -0,67 | ▼ -0,15 | ▼ 0,56 |
| Kimya | 7 | 3 | 1 | 2,75 | 39 | ▲ 0,19 | ▲ 0,02 | ▲ 0,89 |
| Biyoloji | 6 | 3 | 2 | 2,50 | 42 | ▲ 0,75 | ▲ 0,49 | ▲ 1,08 |
| TYT Fen | 20 | 6 | 9 | 3,75 | 19 | ▲ 0,28 | ▲ 0,37 | ▲ 2,52 |
| Toplam: | 120 | 29 | 37 | 19,75 | 16 | ▼ 22,64 | ▼ 22,80 | ▼ 49,32 |

| | |
|----------------|---|
| Soru No | 1234567890123456789012345678901234567890 |
| TYT Türkçe | ADBCadAeE e AdCacdbdBaaAdEEDBc daAcaBbcd |
| Cevap Anahtarı | A ADBCCCBEDAEAECEDEBCEBDBAAEEDBCCCAEEDBEA |
| TYT Sosyal | a |
| Cevap Anahtarı | A DACEEEDBDCBDCACBBECE |
| TYT Matematik | CD C aabaA CD a d A |
| Cevap Anahtarı | A CDCBCDAEABCCDEEBECBEBECCBDBAECEBDAC |
| TYT Fen | deae dd DDB aEE Db |
| Cevap Anahtarı | A ACCDAAECCDDDBECEEBDA |

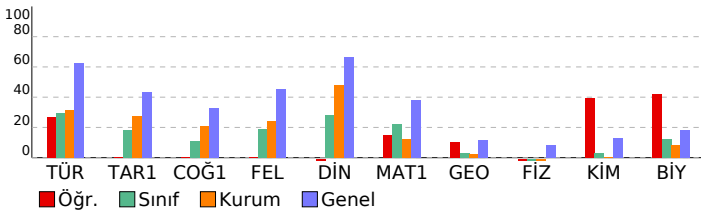

TYT 1. Deneme 2023-2024 (1.Oturum)

| DERSLERE GÖRE BAŞARI ANALİZİ | | | | |
|---|---|---|---|-----|
| TYT Türkçe | | | | |
| Türkçe | S | D | Y | B% |
| Metne Sözcük Yerleştirme | 1 | 1 | 0 | 100 |
| Sözcükte Anlam | 2 | 2 | 0 | 100 |
| Söz Öbeklerinde Anlam | 1 | 1 | 0 | 100 |
| Cümlede Kavramlar | 1 | 0 | 1 | 0 |
| İki Cümleyi Birleştirme | 1 | 0 | 1 | 0 |
| Cümleyi Yorumlama ve Açıklama | 1 | 1 | 0 | 100 |
| Parçadaki Cümlelerin İçerik ve Özellikleri | 1 | 1 | 0 | 100 |
| Ünsüzlerle İlgili Ses Olayları | 1 | 1 | 0 | 100 |
| Sıfat Tamlamaları | 1 | 0 | 0 | 0 |
| Ekler ve Ek Çeşitleri | 1 | 0 | 1 | 0 |
| Cümlelerin Ögeleri - Karma | 1 | 0 | 0 | 0 |
| Noktalamaya İşaretleri - Karma | 2 | 2 | 0 | 100 |
| Bitişik ve Ayrı Yazılan Kelimeler | 1 | 0 | 1 | 0 |
| de'nin, ki'nin ve mi'nin Yazımı | 1 | 0 | 1 | 0 |
| Anlatım Teknikleri | 1 | 0 | 1 | 0 |
| Paragrafa Boş Bırakılan Yerleri Tamamlama | 1 | 0 | 1 | 0 |
| Nasıl Yazmalıyız? | 1 | 0 | 1 | 0 |
| Paragrafta Anlatım Akışı Bozan Cümle | 1 | 0 | 1 | 0 |
| Paragrafa Cümle Yerleştirme | 1 | 1 | 0 | 100 |
| Paragraf İkiye Ayırma | 1 | 0 | 1 | 0 |
| Paragrafa Yardımcı Düşünceler | 5 | 2 | 3 | 40 |
| Paragrafın Karşılık Olduğu Soruyu Belirleme | 1 | 1 | 0 | 100 |
| Paragrafta Ana Düşünce (Ana Fikir) | 2 | 2 | 0 | 2 |
| Paragrafın Yorumlanması | 5 | 2 | 3 | 40 |
| Paragrafın Konusu | 2 | 1 | 1 | 50 |
| Diyalogun Yorumlanması | 1 | 0 | 1 | 0 |
| Paragrafa Özgü Soru Kökü | 1 | 0 | 0 | 0 |
| Diyalogta Boş Bırakılan Yerleri Tamamlama | 1 | 1 | 0 | 100 |

| TYT Sosyal | | | | |
|---|---|---|---|----|
| Tarih-1 | S | D | Y | B% |
| Boylardan Devlete | 1 | 0 | 0 | 0 |
| Türklerin İslamiyet'i Kabulü | 1 | 0 | 0 | 0 |
| Mustafa Kemal'in Hayatı | 1 | 0 | 0 | 0 |
| Ekonomi Alanındaki Gelişmeler | 1 | 0 | 0 | 0 |
| Osmanlı'nın Gücü ve Stratejik Rakipleri | 1 | 0 | 0 | 0 |
| Coğrafya-1 | S | D | Y | B% |
| Doğa ve İnsan Etkileşimi | 1 | 0 | 0 | 0 |
| Dünya'nın Şekli ve Hareketleri | 1 | 0 | 0 | 0 |
| Atmosfer, Hava Durumu ve İklim | 1 | 0 | 0 | 0 |
| Afetlerin Genel Özellikleri | 1 | 0 | 0 | 0 |
| Nüfus Piramitleri | 1 | 0 | 0 | 0 |
| Felsefe | S | D | Y | B% |
| Felsefi Düşünce | 1 | 0 | 0 | 0 |
| Ahlak Felsefesi | 1 | 0 | 0 | 0 |
| Felsefenin İnsan ve Toplum Hayatındaki Rolü | 1 | 0 | 0 | 0 |
| Bilgi Felsefesi | 1 | 0 | 0 | 0 |
| Sanat Felsefesi | 1 | 0 | 0 | 0 |
| Din Kül. ve Ahl. Bil. | S | D | Y | B% |
| Allah İnsan İlişkisi | 2 | 0 | 0 | 0 |
| DİN VE HAYAT | 1 | 0 | 0 | 0 |
| İslam ve İbadet | 1 | 0 | 0 | 0 |
| Bilgi ve İnanç | 1 | 0 | 1 | 0 |

| TYT Matematik | | | | |
|---|---|---|---|-----|
| Matematik-1 | S | D | Y | B% |
| Rasyonel Sayılar | 1 | 1 | 0 | 100 |
| Dört İşlem Yeteneği | 1 | 1 | 0 | 100 |
| Bölünebilme Kuralları | 1 | 0 | 0 | 0 |
| Tek ve Çift Sayılar | 1 | 1 | 0 | 100 |
| Ardışık Sayılar | 1 | 0 | 0 | 0 |
| Mutlak Değer Özellikleri | 1 | 0 | 1 | 0 |
| Üslü İfadeler | 1 | 0 | 1 | 0 |
| Köklü İfadeler | 1 | 0 | 1 | 0 |
| Aralık Kavramı ve Basit Eşitsizlikler | 1 | 0 | 1 | 0 |
| Oran ve Orantı | 2 | 1 | 0 | 50 |
| Sayı Basamakları | 1 | 0 | 0 | 0 |
| Merkezi Eğilim ve Yayılm Ölçüleri | 1 | 0 | 0 | 0 |
| Öndelik Sayılar | 1 | 0 | 0 | 0 |
| Küme Kavramı ve Kümelere İşlemler | 1 | 1 | 0 | 100 |
| Birinci Dereceden Bir Bilinmeyenli Denklemler | 1 | 1 | 0 | 100 |
| Periyodik Durumlar | 1 | 0 | 0 | 0 |
| Birinci Dereceden İki Bilinmeyenli Denklemler | 1 | 0 | 0 | 0 |
| Sayı Problemleri | 2 | 0 | 0 | 0 |
| Yaş Problemleri | 1 | 0 | 1 | 0 |
| Rutin Olmayan Problemler | 1 | 0 | 0 | 0 |
| Kesir Problemleri | 1 | 0 | 0 | 0 |
| Yüzde, Kar-Zarar Problemleri | 1 | 0 | 0 | 0 |
| Hareket Problemleri | 1 | 0 | 0 | 0 |
| Grafik Problemleri | 1 | 0 | 0 | 0 |
| Koşullu Önerme ve İki Yönlü Koşullu Önerme | 1 | 0 | 0 | 0 |
| Fonksiyonlarda Bileşke İşlemi | 1 | 0 | 0 | 0 |
| Tekrarlı Permütasyon | 1 | 0 | 1 | 0 |
| Basit Olayların Olasılıkları | 1 | 0 | 0 | 0 |
| Geometri | S | D | Y | B% |
| Üçgende Açılar | 1 | 0 | 0 | 0 |
| Dik Üçgen ve Pisagor Teoremi | 1 | 0 | 0 | 0 |
| Üçgenlerin Benzerliği | 1 | 1 | 0 | 100 |
| Üçgende Alan | 1 | 0 | 0 | 0 |
| Çokgenler | 1 | 0 | 0 | 0 |
| Yamuk | 1 | 0 | 0 | 0 |
| Eşkenar Dörtgen | 1 | 0 | 0 | 0 |
| Kare | 1 | 0 | 0 | 0 |
| Prizmalar | 2 | 0 | 0 | 0 |

| TYT Fen | | | | |
|---|---|---|---|----|
| Fizik | S | D | Y | B% |
| Fiziksel Niceliklerin Sınıflandırılması | 1 | 0 | 1 | 0 |
| Kuvvet ve Özellikleri | 1 | 0 | 1 | 0 |
| Su Dalgaları | 1 | 0 | 1 | 0 |
| Isı, Sıcaklık ve İç Enerji | 1 | 0 | 1 | 0 |
| Katı, Sıvı, Gaz Basıncı | 1 | 0 | 1 | 0 |
| Elektrik Yükünün Özellikleri ve Elektrikleşme Çeşitleri | 1 | 0 | 0 | 0 |
| Düzlük Aynalar | 1 | 0 | 1 | 0 |
| Kimya | S | D | Y | B% |
| Kimya Uygulamalarında İş Sağlığı ve Güvenliği | 1 | 0 | 1 | 0 |
| Atomun Yapısı | 1 | 0 | 0 | 0 |

| SINAV SONUÇ BELGESİ | | | | | | | |
|--|-----------|------------|-----------|--------|------|-------|-------|
| VAN / TUŞBA / ŞEHİT FERHAT ARSLAN ANADOLU LİSESİ | | | | | | | |
| Öğrenci | | | | Numara | | Sınıf | |
| YUSUF YÜRÜK | | | | 126 | | 12A | |
| Puan Türü | Puan | Genel Ort. | Dereceler | | | | |
| | | | Snf | Kurum | İlçe | İl | Genel |
| TYT | ▼ 140,518 | 286,520 | 9 | 132 | 274 | 483 | 17877 |
| Puanı Hesaplanan: | | | 135 | 278 | 489 | 17964 | |
| Katılımlar: | | | 9 | 143 | 288 | 504 | 18133 |

| Ders | Soru | Doğru | Yanlış | Net | Başarı % | Sınıf Ort. | Kurum Ort. | Genel Ort. |
|-----------------------|------|-------|--------|-------|----------|------------|------------|------------|
| Türkçe | 40 | 7 | 31 | -0,75 | -2 | ▼ 11,69 | ▼ 12,49 | ▼ 24,87 |
| Tarih-1 | 5 | 0 | 5 | -1,25 | -25 | ▼ 0,92 | ▼ 1,38 | ▼ 2,16 |
| Coğrafya-1 | 5 | 0 | 5 | -1,25 | -25 | ▼ 0,53 | ▼ 1,05 | ▼ 1,65 |
| Felsefe | 5 | 0 | 5 | -1,25 | -25 | ▼ 0,94 | ▼ 1,20 | ▼ 2,25 |
| Din Kül. ve Ahl. Bil. | 5 | 1 | 3 | 0,25 | 5 | ▼ 1,42 | ▼ 2,39 | ▼ 3,32 |
| TYT Sosyal | 20 | 1 | 18 | -3,50 | -18 | ▼ 3,81 | ▼ 6,03 | ▼ 9,37 |
| Matematik-1 | 30 | 10 | 14 | 6,50 | 22 | ▼ 6,56 | ▲ 3,71 | ▼ 11,39 |
| Geometri | 10 | 0 | 4 | -1,00 | -10 | ▼ 0,31 | ▼ 0,21 | ▼ 1,16 |
| TYT Matematik | 40 | 10 | 18 | 5,50 | 14 | ▼ 6,86 | ▲ 3,91 | ▼ 12,55 |
| Fizik | 7 | 1 | 6 | -0,50 | -7 | ▲ -0,67 | ▼ -0,15 | ▼ 0,56 |
| Kimya | 7 | 1 | 4 | 0,00 | 0 | ▼ 0,19 | ▼ 0,02 | ▼ 0,89 |
| Biyoloji | 6 | 0 | 5 | -1,25 | -21 | ▼ 0,75 | ▼ 0,49 | ▼ 1,08 |
| TYT Fen | 20 | 2 | 15 | -1,75 | -9 | ▼ 0,28 | ▼ 0,37 | ▼ 2,52 |
| Toplam: | 120 | 20 | 82 | -0,50 | 0 | ▼ 22,64 | ▼ 22,80 | ▼ 49,32 |

| | |
|----------------|--|
| Soru No | 1234567890123456789012345678901234567890 |
| TYT Türkçe | cDeaCbeeEabcAcaEDecd abbeab cdaddedaBabc |
| Cevap Anahtarı | A ADBCCABEDAEAECEDEBECBDDAAEEDBBCCCAEEDDEA |
| TYT Sosyal | cedbdbdeaaadcdBd bd |
| Cevap Anahtarı | A DACEEEDBDCBDCACBBECE |
| TYT Matematik | CDCEBdeAabaCdCa daECaae Ce c aa e |
| Cevap Anahtarı | A CDCBCDAEABCCDEEBECBEBECCBDBAECEBDAC |
| TYT Fen | ebaDcbaa bD ececbca |
| Cevap Anahtarı | A ACCDAAECCDDDBECEEBDA |

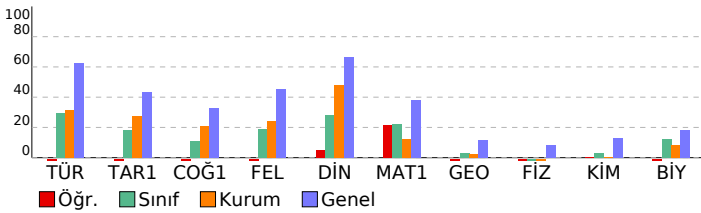

| TYT 1. Deneme 2023-2024 (1.Oturum) |
|------------------------------------|
| DERSLERE GÖRE BAŞARI ANALİZİ |

| TYT Türkçe | S | D | Y | B% |
|---|---|---|---|-----|
| Türkçe | 1 | 0 | 1 | 0 |
| Metne Sözcük Yerleştirme | 1 | 0 | 1 | 0 |
| Sözcükte Anlam | 2 | 1 | 1 | 50 |
| Söz Öbeklerinde Anlam | 1 | 0 | 1 | 0 |
| Cümlede Kavramlar | 1 | 1 | 0 | 100 |
| İki Cümleyi Birleştirme | 1 | 0 | 1 | 0 |
| Cümleyi Yorumlama ve Açıklama | 1 | 0 | 1 | 0 |
| Parçadaki Cümlelerin İçerik ve Özellikleri | 1 | 0 | 1 | 0 |
| Ünsüzlerle İlgili Ses Olayları | 1 | 1 | 0 | 100 |
| Sıfat Tamlamaları | 1 | 0 | 1 | 0 |
| Ekler ve Ek Çeşitleri | 1 | 0 | 1 | 0 |
| Cümlelerin Ögeleri - Karma | 1 | 0 | 1 | 0 |
| Noktalamaya İşaretleri - Karma | 2 | 1 | 1 | 50 |
| Bitişik ve Ayrı Yazılan Kelimeler | 1 | 0 | 1 | 0 |
| de'nin, ki'nin ve mi'nin Yazımı | 1 | 1 | 0 | 100 |
| Anlatım Teknikleri | 1 | 1 | 0 | 100 |
| Paragrafa Boş Bırakılan Yerleri Tamamlama | 1 | 0 | 1 | 0 |
| Nasıl Yazmalıyız? | 1 | 0 | 1 | 0 |
| Paragrafta Anlatım Akışı Bozan Cümle | 1 | 0 | 1 | 0 |
| Paragrafa Cümle Yerleştirme | 1 | 0 | 0 | 0 |
| Paragrafı İkiye Ayırma | 1 | 0 | 1 | 0 |
| Paragrafa Yardımcı Düşünceler | 5 | 1 | 4 | 20 |
| Paragrafın Karşılık Olduğu Soruyu Belirleme | 1 | 0 | 1 | 0 |
| Paragrafa Ana Düşünce (Ana Fikir) | 2 | 0 | 2 | 0 |
| Paragrafın Yorumlanması | 5 | 0 | 4 | 0 |
| Paragrafın Konusu | 2 | 0 | 2 | 0 |
| Diyalogun Yorumlanması | 1 | 0 | 1 | 0 |
| Paragrafa Özgü Soru Kökü | 1 | 0 | 1 | 0 |
| Diyalogta Boş Bırakılan Yerleri Tamamlama | 1 | 0 | 1 | 0 |

| TYT Sosyal | S | D | Y | B% |
|---|---|---|---|----|
| Tarih-1 | 1 | 0 | 1 | 0 |
| Boylardan Devlete | 1 | 0 | 1 | 0 |
| Türklerin İslamiyet'i Kabulü | 1 | 0 | 1 | 0 |
| Mustafa Kemal'in Hayatı | 1 | 0 | 1 | 0 |
| Ekonomi Alanındaki Gelişmeler | 1 | 0 | 1 | 0 |
| Osmanlı'nın Gücü ve Stratejik Rakipleri | 1 | 0 | 1 | 0 |
| Coğrafya-1 | 1 | 0 | 1 | 0 |
| Doğa ve İnsan Etkileşimi | 1 | 0 | 1 | 0 |
| Dünya'nın Şekli ve Hareketleri | 1 | 0 | 1 | 0 |
| Atmosfer, Hava Durumu ve İklim | 1 | 0 | 1 | 0 |
| Afetlerin Genel Özellikleri | 1 | 0 | 1 | 0 |
| Nüfus Piramitleri | 1 | 0 | 1 | 0 |
| Felsefe | 1 | 0 | 1 | 0 |
| Felsefi Düşünce | 1 | 0 | 1 | 0 |
| Ahlak Felsefesi | 1 | 0 | 1 | 0 |
| Felsefenin İnsan ve Toplum Hayatındaki Rolü | 1 | 0 | 1 | 0 |
| Bilgi Felsefesi | 1 | 0 | 1 | 0 |
| Sanat Felsefesi | 1 | 0 | 1 | 0 |
| Din Kül. ve Ahl. Bil. | 1 | 0 | 1 | 0 |
| Allah İnsan İlişkisi | 2 | 1 | 1 | 50 |
| DİN VE HAYAT | 1 | 0 | 1 | 0 |
| İslam ve İbadet | 1 | 0 | 0 | 0 |
| Bilgi ve İnanç | 1 | 0 | 1 | 0 |

| TYT Matematik | S | D | Y | B% |
|---|---|---|---|-----|
| Matematik-1 | 1 | 0 | 1 | 0 |
| Rasyonel Sayılar | 1 | 1 | 0 | 100 |
| Dört İşlem Yeteneği | 1 | 1 | 0 | 100 |
| Bölünebilme Kuralları | 1 | 1 | 0 | 100 |
| Tek ve Çift Sayılar | 1 | 0 | 1 | 0 |
| Ardışık Sayılar | 1 | 1 | 0 | 100 |
| Mutlak Değer Özellikleri | 1 | 0 | 1 | 0 |
| Üslü İfadeler | 1 | 0 | 1 | 0 |
| Köklü İfadeler | 1 | 1 | 0 | 100 |
| Aralık Kavramı ve Basit Eşitsizlikler | 1 | 0 | 1 | 0 |
| Oran ve Orantı | 2 | 0 | 1 | 0 |
| Sayı Basamakları | 1 | 0 | 1 | 0 |
| Merkezi Eğilim ve Yayımlı Ölçüleri | 1 | 1 | 0 | 100 |
| Öndelik Sayılar | 1 | 0 | 1 | 0 |
| Küme Kavramı ve Kümelere İşlemler | 1 | 1 | 0 | 100 |
| Birinci Dereceden Bir Bilinmeyenli Denklemler | 1 | 0 | 1 | 0 |
| Periyodik Durumlar | 1 | 0 | 0 | 0 |
| Birinci Dereceden İki Bilinmeyenli Denklemler | 1 | 0 | 1 | 0 |
| Sayı Problemleri | 2 | 0 | 2 | 0 |
| Yaş Problemleri | 1 | 1 | 0 | 100 |
| Rutin Olmayan Problemler | 1 | 1 | 0 | 100 |
| Kesir Problemleri | 1 | 0 | 1 | 0 |
| Yüzde, Kar-Zarar Problemleri | 1 | 0 | 1 | 0 |
| Hareket Problemleri | 1 | 0 | 0 | 0 |
| Grafik Problemleri | 1 | 0 | 0 | 0 |
| Koşullu Önerme ve İki Yönlü Koşullu Önerme | 1 | 0 | 0 | 0 |
| Fonksiyonlarda Bileşke İşlemi | 1 | 0 | 0 | 0 |
| Tekrarlı Permütasyon | 1 | 1 | 0 | 100 |
| Basit Olayların Olasılıkları | 1 | 0 | 1 | 0 |
| Geometri | 1 | 0 | 1 | 0 |
| Üçgende Açılar | 1 | 0 | 0 | 0 |
| Dik Üçgen ve Pisagor Teoremi | 1 | 0 | 0 | 0 |
| Üçgenlerin Benzerliği | 1 | 0 | 1 | 0 |
| Üçgenin Alanı | 1 | 0 | 0 | 0 |
| Çokgenler | 1 | 0 | 0 | 0 |
| Yamuk | 1 | 0 | 0 | 0 |
| Eşkenar Dörtgen | 1 | 0 | 1 | 0 |
| Kare | 1 | 0 | 1 | 0 |
| Prizmalar | 2 | 0 | 1 | 0 |

| TYT Fen | S | D | Y | B% |
|---|---|---|---|-----|
| Fizik | 1 | 0 | 1 | 0 |
| Fiziksel Niceliklerin Sınıflandırılması | 1 | 0 | 1 | 0 |
| Kuvvet ve Özellikleri | 1 | 0 | 1 | 0 |
| Su Dalgaları | 1 | 0 | 1 | 0 |
| Isı, Sıcaklık ve İç Enerji | 1 | 1 | 0 | 100 |
| Katı, Sıvı, Gaz Basıncı | 1 | 0 | 1 | 0 |
| Elektrik Yükünün Özellikleri ve Elektrikleşme Çeşitleri | 1 | 0 | 1 | 0 |
| Düzlük Aynalar | 1 | 0 | 1 | 0 |
| Kimya | 1 | 0 | 1 | 0 |
| Kimya Uygulamalarında İş Sağlığı ve Güvenliği | 1 | 0 | 1 | 0 |
| Atomun Yapısı | 1 | 0 | 0 | 0 |

| SINAV SONUÇ BELGESİ | | | | | | | | | | TYT 1. Deneme 2023-2024 (1.Oturum) | | | | | | | | | | | |
|--|---|-----------|--------|-------------------|----------|------------|------------|------------|---------|------------------------------------|--|--|--|--|--|--|--|--|--|--|--|
| VAN / TUŞBA / ŞEHİT FERHAT ARSLAN ANADOLU LİSESİ | | | | | | | | | | DERSLERE GÖRE BAŞARI ANALİZİ | | | | | | | | | | | |
| Öğrenci | | | | | Numara | | Sınıf | | | | | | | | | | | | | | |
| BARAN ÇELTEK | | | | | 301 | | 12C | | | | | | | | | | | | | | |
| Puan Türü | | Puan | | Genel Ort. | | Dereceler | | | | | | | | | | | | | | | |
| | | | | | | Snf | Kurum | İlçe | İl | Genel | | | | | | | | | | | |
| TYT | | ▼ 228,190 | | 286,520 | | 6 | 45 | 117 | 231 | 14763 | | | | | | | | | | | |
| | | | | Puanı Hesaplanan: | | 135 | 278 | 489 | 17964 | | | | | | | | | | | | |
| | | | | Katılımlar: | | 24 | 143 | 288 | 504 | 18133 | | | | | | | | | | | |
| Ders | Soru | Doğru | Yanlış | Net | Başarı % | Sınıf Ort. | Kurum Ort. | Genel Ort. | | | | | | | | | | | | | |
| Türkçe | 40 | 20 | 14 | 16,50 | 41 | ▲ 13,12 | ▲ 12,49 | ▼ 24,87 | | | | | | | | | | | | | |
| Tarih-1 | 5 | 4 | 0 | 4,00 | 80 | ▲ 1,44 | ▲ 1,38 | ▲ 2,16 | | | | | | | | | | | | | |
| Coğrafya-1 | 5 | 2 | 1 | 1,75 | 35 | ▲ 0,91 | ▲ 1,05 | ▲ 1,65 | | | | | | | | | | | | | |
| Felsefe | 5 | 2 | 3 | 1,25 | 25 | ▼ 1,28 | ▲ 1,20 | ▼ 2,25 | | | | | | | | | | | | | |
| Din Kül. ve Ahl. Bil. | 5 | 3 | 1 | 2,75 | 55 | ▼ 3,07 | ▲ 2,39 | ▼ 3,32 | | | | | | | | | | | | | |
| TYT Sosyal | 20 | 11 | 5 | 9,75 | 49 | ▲ 6,70 | ▲ 6,03 | ▲ 9,37 | | | | | | | | | | | | | |
| Matematik-1 | 30 | 3 | 0 | 3,00 | 10 | ▲ 2,06 | ▼ 3,71 | ▼ 11,39 | | | | | | | | | | | | | |
| Geometri | 10 | 0 | 0 | 0,00 | 0 | ▲ -0,01 | ▼ 0,21 | ▼ 1,16 | | | | | | | | | | | | | |
| TYT Matematik | 40 | 3 | 0 | 3,00 | 8 | ▲ 2,05 | ▼ 3,91 | ▼ 12,55 | | | | | | | | | | | | | |
| Toplam: | | 120 | 34 | 19 | 29,25 | 24 | ▲ 21,91 | ▲ 22,80 | ▼ 49,32 | | | | | | | | | | | | |
| Soru No | 1234567890123456789012345678901234567890 | | | | | | | | | | | | | | | | | | | | |
| TYT Türkçe | eDB dC B AcaEeeECBcDeAEEDBcaadAbEBDEd | | | | | | | | | | | | | | | | | | | | |
| Cevap Anahtarı | A ADBCCABEDAEAECEDEBECBBDAAEEDBCCCAEEBDEA | | | | | | | | | | | | | | | | | | | | |
| TYT Sosyal | D CEE B aCBaCeaBBEa | | | | | | | | | | | | | | | | | | | | |
| Cevap Anahtarı | A DACEEEBDBCBDACBBECE | | | | | | | | | | | | | | | | | | | | |
| TYT Matematik | CD B | | | | | | | | | | | | | | | | | | | | |
| Cevap Anahtarı | A CDCCBCDAEABCCCEDEBECCEBBEBCBDBAECEBDAC | | | | | | | | | | | | | | | | | | | | |

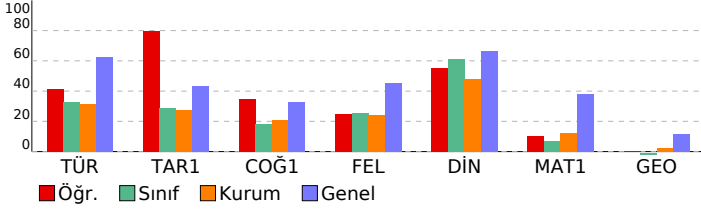

| TYT Matematik | | | | | | | | | |
|---|---|---|---|-----|--|--|--|--|--|
| Matematik-1 | | | | | | | | | |
| S D Y B % | | | | | | | | | |
| Rasyonel Sayılar | 1 | 1 | 0 | 100 | | | | | |
| Dört İşlem Yeteneği | 1 | 1 | 0 | 100 | | | | | |
| Bölünebilme Kuralları | 1 | 0 | 0 | 0 | | | | | |
| Tek ve Çift Sayılar | 1 | 0 | 0 | 0 | | | | | |
| Ardışık Sayılar | 1 | 1 | 0 | 100 | | | | | |
| Mutlak Değer Özellikleri | 1 | 0 | 0 | 0 | | | | | |
| Üslü İfadeler | 1 | 0 | 0 | 0 | | | | | |
| Köklü İfadeler | 1 | 0 | 0 | 0 | | | | | |
| Aralık Kavramı ve Basit Eşitsizlikler | 1 | 0 | 0 | 0 | | | | | |
| Oran ve Orantı | 2 | 0 | 0 | 0 | | | | | |
| Sayı Basamakları | 1 | 0 | 0 | 0 | | | | | |
| Merkezi Eğilim ve Yayılım Ölçüleri | 1 | 0 | 0 | 0 | | | | | |
| Öndelik Sayılar | 1 | 0 | 0 | 0 | | | | | |
| Küme Kavramı ve Kümelerde İşlemler | 1 | 0 | 0 | 0 | | | | | |
| Birinci Dereceden Bir Bilinmeyenli Denklemler | 1 | 0 | 0 | 0 | | | | | |
| Periyodik Durumlar | 1 | 0 | 0 | 0 | | | | | |
| Birinci Dereceden İki Bilinmeyenli Denklemler | 1 | 0 | 0 | 0 | | | | | |
| Sayı Problemleri | 2 | 0 | 0 | 0 | | | | | |
| Yaş Problemleri | 1 | 0 | 0 | 0 | | | | | |
| Rutin Olmayan Problemler | 1 | 0 | 0 | 0 | | | | | |
| Kesir Problemleri | 1 | 0 | 0 | 0 | | | | | |
| Yüzde, Kar-Zarar Problemleri | 1 | 0 | 0 | 0 | | | | | |
| Hareket Problemleri | 1 | 0 | 0 | 0 | | | | | |
| Grafik Problemleri | 1 | 0 | 0 | 0 | | | | | |
| Koşullu Önerme ve İki Yönlü Koşullu Önerme | 1 | 0 | 0 | 0 | | | | | |
| Fonksiyonlarda Bileşke İşlemi | 1 | 0 | 0 | 0 | | | | | |
| Tekrarlı Permütasyon | 1 | 0 | 0 | 0 | | | | | |
| Basit Olayların Olasılıkları | 1 | 0 | 0 | 0 | | | | | |
| Geometri | | | | | | | | | |
| S D Y B % | | | | | | | | | |
| Üçgende Açılar | 1 | 0 | 0 | 0 | | | | | |
| Dik Üçgen ve Pisagor Teoremi | 1 | 0 | 0 | 0 | | | | | |
| Üçgenlerin Benzerliği | 1 | 0 | 0 | 0 | | | | | |
| Üçgende Alan | 1 | 0 | 0 | 0 | | | | | |
| Çokgenler | 1 | 0 | 0 | 0 | | | | | |
| Yamuk | 1 | 0 | 0 | 0 | | | | | |
| Eşkenar Dörtgen | 1 | 0 | 0 | 0 | | | | | |
| Kare | 1 | 0 | 0 | 0 | | | | | |
| Prizmalar | 2 | 0 | 0 | 0 | | | | | |

| SINAV SONUÇ BELGESİ | | | | | | | | |
|--|-----------|------------|-----------|--------|-------|-----|-------|-------|
| VAN / TUŞBA / ŞEHİT FERHAT ARSLAN ANADOLU LİSESİ | | | | | | | | |
| Öğrenci | | | | Numara | Sınıf | | | |
| BARIŞ GÖKEŞ | | | | 105 | 12C | | | |
| Puan Türü | Puan | Genel Ort. | Dereceler | | | | | |
| | | | Snf | Kurum | İlçe | İl | Genel | |
| TYT | ▼ 174,228 | 286,520 | 20 | 104 | 236 | 409 | 17340 | |
| Puanı Hesaplanan: | | | | 135 | 278 | 489 | 17964 | |
| Katılımlar: | | | | 24 | 143 | 288 | 504 | 18133 |

| Ders | Soru | Doğru | Yanlış | Net | Başarı % | Sınıf Ort. | Kurum Ort. | Genel Ort. |
|-----------------------|------|-------|--------|-------|----------|------------|------------|------------|
| Türkçe | 40 | 12 | 19 | 7,25 | 18 | ▼ 13,12 | ▼ 12,49 | ▼ 24,87 |
| Tarih-1 | 5 | 0 | 0 | 0,00 | 0 | ▼ 1,44 | ▼ 1,38 | ▼ 2,16 |
| Coğrafya-1 | 5 | 2 | 1 | 1,75 | 35 | ▲ 0,91 | ▲ 1,05 | ▲ 1,65 |
| Felsefe | 5 | 0 | 0 | 0,00 | 0 | ▼ 1,28 | ▼ 1,20 | ▼ 2,25 |
| Din Kül. ve Ahl. Bil. | 5 | 3 | 1 | 2,75 | 55 | ▼ 3,07 | ▲ 2,39 | ▼ 3,32 |
| TYT Sosyal | 20 | 5 | 2 | 4,50 | 23 | ▼ 6,70 | ▼ 6,03 | ▼ 9,37 |
| Matematik-1 | 30 | 1 | 2 | 0,50 | 2 | ▼ 2,06 | ▼ 3,71 | ▼ 11,39 |
| Geometri | 10 | 0 | 0 | 0,00 | 0 | ▲ -0,01 | ▼ 0,21 | ▼ 1,16 |
| TYT Matematik | 40 | 1 | 2 | 0,50 | 1 | ▼ 2,05 | ▼ 3,91 | ▼ 12,55 |
| Fizik | 7 | 0 | 4 | -1,00 | -14 | ▼ -0,11 | ▼ -0,15 | ▼ 0,56 |
| Kimya | 7 | 0 | 0 | 0,00 | 0 | ▲ -0,09 | ▼ 0,02 | ▼ 0,89 |
| Biyoloji | 6 | 0 | 1 | -0,25 | -4 | ▼ 0,24 | ▼ 0,49 | ▼ 1,08 |
| TYT Fen | 20 | 0 | 5 | -1,25 | -6 | ▼ 0,03 | ▼ 0,37 | ▼ 2,52 |
| Toplam: | 120 | 18 | 28 | 11,00 | 9 | ▼ 21,91 | ▼ 22,80 | ▼ 49,32 |

| | |
|---------|--|
| Soru No | 1234567890123456789012345678901234567890 |
|---------|--|

| | |
|------------|--|
| TYT Türkçe | beeadCdc d A CEeaEbB e AEE a ebAcBbabA |
|------------|--|

| | |
|----------------|--|
| Cevap Anahtarı | A ADBCCABEDAEAECEDEBECBBDAAEEDBBCCCAEEBDEA |
|----------------|--|

| | |
|------------|-----------|
| TYT Sosyal | c DC aBEC |
|------------|-----------|

| | |
|----------------|-----------------------|
| Cevap Anahtarı | A DACEEEBDCBDCACBBECE |
|----------------|-----------------------|

| | |
|---------------|-------|
| TYT Matematik | C b d |
|---------------|-------|

| | |
|----------------|---------------------------------------|
| Cevap Anahtarı | A CDCBCDAEABCCDEEBECBEBECCBDBAECEBDAC |
|----------------|---------------------------------------|

| | |
|---------|-----------|
| TYT Fen | e b c a d |
|---------|-----------|

| | |
|----------------|------------------------|
| Cevap Anahtarı | A ACCDAAECCDDDBECEEBDA |
|----------------|------------------------|

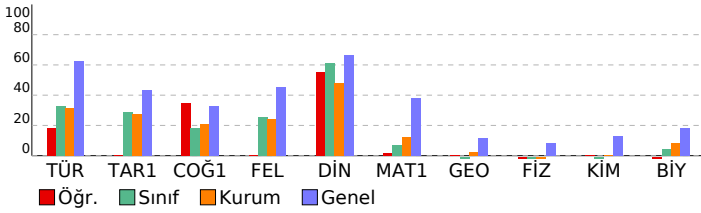

TYT 1. Deneme 2023-2024 (1.Oturum)

| DERSLERE GÖRE BAŞARI ANALİZİ | | | | |
|---|---|---|---|-----|
| TYT Türkçe | | | | |
| Türkçe | S | D | Y | B% |
| Metne Sözcük Yerleştirme | 1 | 0 | 1 | 0 |
| Sözcükte Anlam | 2 | 0 | 2 | 0 |
| Söz Öbeklerinde Anlam | 1 | 0 | 1 | 0 |
| Cümlede Kavramlar | 1 | 0 | 1 | 0 |
| İki Cümleyi Birleştirme | 1 | 1 | 0 | 100 |
| Cümleyi Yorumlama ve Açıklama | 1 | 0 | 1 | 0 |
| Parçadaki Cümlelerin İçerik ve Özellikleri | 1 | 0 | 1 | 0 |
| Ünsüzlerle İlgili Ses Olayları | 1 | 0 | 1 | 0 |
| Sıfat Tamlamaları | 1 | 0 | 0 | 0 |
| Ekler ve Ek Çeşitleri | 1 | 0 | 0 | 0 |
| Cümlelerin Ögeleri - Karma | 1 | 0 | 0 | 0 |
| Noktalamaya İşaretleri - Karma | 2 | 2 | 0 | 100 |
| Bitişik ve Ayrı Yazılan Kelimeler | 1 | 0 | 0 | 0 |
| de'nin, ki'nin ve mi'nin Yazımı | 1 | 1 | 0 | 100 |
| Anlatım Teknikleri | 1 | 0 | 1 | 0 |
| Paragrafa Boş Birakılan Yerleri Tamamlama | 1 | 0 | 1 | 0 |
| Nasıl Yazmalıyız? | 1 | 1 | 0 | 100 |
| Paragrafta Anlatım Akışı Bozan Cümle | 1 | 0 | 1 | 0 |
| Paragrafa Cümle Yerleştirme | 1 | 1 | 0 | 100 |
| Paragraf İkiye Ayırma | 1 | 0 | 0 | 0 |
| Paragrafa Yardımcı Düşünceler | 5 | 2 | 3 | 40 |
| Paragrafın Karşılık Olduğu Soruyu Belirleme | 1 | 0 | 0 | 0 |
| Paragrafa Ana Düşünce (Ana Fikir) | 2 | 1 | 1 | 50 |
| Paragrafın Yorumlanması | 5 | 1 | 3 | 20 |
| Paragrafın Konusu | 2 | 1 | 1 | 50 |
| Diyalogun Yorumlanması | 1 | 0 | 0 | 0 |
| Paragrafa Özgü Soru Kökü | 1 | 0 | 0 | 0 |
| Diyalogta Boş Birakılan Yerleri Tamamlama | 1 | 1 | 0 | 100 |

TYT Sosyal

| Tarih-1 | | | | |
|---|---|---|----|---|
| S | D | Y | B% | |
| Boylardan Devlete | 1 | 0 | 0 | 0 |
| Türklerin İslamiyet'i Kabulü | 1 | 0 | 0 | 0 |
| Mustafa Kemal'in Hayatı | 1 | 0 | 0 | 0 |
| Ekonomi Alanındaki Gelişmeler | 1 | 0 | 0 | 0 |
| Osmanlı'nın Gücü ve Stratejik Rakipleri | 1 | 0 | 0 | 0 |

| Coğrafya-1 | | | | |
|--------------------------------|---|---|----|-----|
| S | D | Y | B% | |
| Doğa ve İnsan Etkileşimi | 1 | 0 | 0 | 0 |
| Dünya'nın Şekli ve Hareketleri | 1 | 0 | 1 | 0 |
| Atmosfer, Hava Durumu ve İklim | 1 | 0 | 0 | 0 |
| Afetlerin Genel Özellikleri | 1 | 1 | 0 | 100 |
| Nüfus Piramitleri | 1 | 1 | 0 | 100 |

| Felsefe | | | | |
|---|---|---|----|---|
| S | D | Y | B% | |
| Felsefi Düşünce | 1 | 0 | 0 | 0 |
| Ahlak Felsefesi | 1 | 0 | 0 | 0 |
| Felsefenin İnsan ve Toplum Hayatındaki Rolü | 1 | 0 | 0 | 0 |
| Bilgi Felsefesi | 1 | 0 | 0 | 0 |
| Sanat Felsefesi | 1 | 0 | 0 | 0 |

| Din Kül. ve Ahl. Bil. | | | | |
|-----------------------|---|---|----|-----|
| S | D | Y | B% | |
| Allah İnsan İlişkisi | 2 | 0 | 1 | 0 |
| DİN VE HAYAT | 1 | 1 | 0 | 100 |
| İslam ve İbadet | 1 | 1 | 0 | 100 |
| Bilgi ve İnanç | 1 | 1 | 0 | 100 |

TYT Matematik

| Matematik-1 | | | | |
|---|---|---|----|-----|
| S | D | Y | B% | |
| Rasyonel Sayılar | 1 | 1 | 0 | 100 |
| Dört İşlem Yeteneği | 1 | 0 | 0 | 0 |
| Bölünebilme Kuralları | 1 | 0 | 0 | 0 |
| Tek ve Çift Sayılar | 1 | 0 | 0 | 0 |
| Ardışık Sayılar | 1 | 0 | 0 | 0 |
| Mutlak Değer Özellikleri | 1 | 0 | 0 | 0 |
| Üslü İfadeler | 1 | 0 | 0 | 0 |
| Köklü İfadeler | 1 | 0 | 0 | 0 |
| Aralık Kavramı ve Basit Eşitsizlikler | 1 | 0 | 0 | 0 |
| Oran ve Orantı | 2 | 0 | 0 | 0 |
| Sayı Basamakları | 1 | 0 | 0 | 0 |
| Merkezi Eğilim ve Yayımlı Ölçüleri | 1 | 0 | 0 | 0 |
| Öndelik Sayılar | 1 | 0 | 0 | 0 |
| Küme Kavramı ve Kümelere İşlemler | 1 | 0 | 0 | 0 |
| Birinci Dereceden Bir Bilinmeyenli Denklemler | 1 | 0 | 1 | 0 |
| Periyodik Durumlar | 1 | 0 | 0 | 0 |
| Birinci Dereceden İki Bilinmeyenli Denklemler | 1 | 0 | 0 | 0 |
| Sayı Problemleri | 2 | 0 | 0 | 0 |
| Yaş Problemleri | 1 | 0 | 0 | 0 |
| Rutin Olmayan Problemler | 1 | 0 | 0 | 0 |
| Kesir Problemleri | 1 | 0 | 0 | 0 |
| Yüzde, Kar-Zarar Problemleri | 1 | 0 | 0 | 0 |
| Hareket Problemleri | 1 | 0 | 0 | 0 |
| Grafik Problemleri | 1 | 0 | 1 | 0 |
| Koşullu Önerme ve İki Yönlü Koşullu Önerme | 1 | 0 | 0 | 0 |
| Fonksiyonlarda Bileşke İşlemi | 1 | 0 | 0 | 0 |
| Tekrarlı Permütasyon | 1 | 0 | 0 | 0 |
| Basit Olayların Olaslılıkları | 1 | 0 | 0 | 0 |

| Geometri | | | | |
|------------------------------|---|---|----|---|
| S | D | Y | B% | |
| Üçgende Açılar | 1 | 0 | 0 | 0 |
| Dik Üçgen ve Pisagor Teoremi | 1 | 0 | 0 | 0 |
| Üçgenlerin Benzerliği | 1 | 0 | 0 | 0 |
| Üçgenin Alanı | 1 | 0 | 0 | 0 |
| Çokgenler | 1 | 0 | 0 | 0 |
| Yamuk | 1 | 0 | 0 | 0 |
| Eşkenar Dörtgen | 1 | 0 | 0 | 0 |
| Kare | 1 | 0 | 0 | 0 |
| Prizmalar | 2 | 0 | 0 | 0 |

TYT Fen

| Fizik | | | | |
|---|---|---|----|---|
| S | D | Y | B% | |
| Fiziksel Niceliklerin Sınıflandırılması | 1 | 0 | 1 | 0 |
| Kuvvet ve Özellikleri | 1 | 0 | 0 | 0 |
| Su Dalgaları | 1 | 0 | 1 | 0 |
| Isı, Sıcaklık ve İç Enerji | 1 | 0 | 0 | 0 |
| Katı, Sıvı, Gaz Basıncı | 1 | 0 | 1 | 0 |
| Elektrik Yükünün Özellikleri ve Elektrikleşme Çeşitleri | 1 | 0 | 0 | 0 |
| Düzlük Aynalar | 1 | 0 | 1 | 0 |

| Kimya | | | | |
|---|---|---|----|---|
| S | D | Y | B% | |
| Kimya Uygulamalarında İş Sağlığı ve Güvenliği | 1 | 0 | 0 | 0 |
| Atomun Yapısı | 1 | 0 | 0 | 0 |

| SINAV SONUÇ BELGESİ | | | | | | | |
|--|-----------|------------|-----------|--------|------|-------|-------|
| VAN / TUŞBA / ŞEHİT FERHAT ARSLAN ANADOLU LİSESİ | | | | | | | |
| Öğrenci | | | | Numara | | Sınıf | |
| BÜŞRA DİNÇ | | | | 120 | | 12C | |
| Puan Türü | Puan | Genel Ort. | Dereceler | | | | |
| | | | Snf | Kurum | İlçe | İl | Genel |
| TYT | ▼ 253,878 | 286,520 | 3 | 30 | 67 | 149 | 12486 |
| Puanı Hesaplanan: | | | 135 | 278 | 489 | 17964 | |
| Katılımlar: | | | 24 | 143 | 288 | 504 | 18133 |

| Ders | Soru | Doğru | Yanlış | Net | Başarı % | Sınıf Ort. | Kurum Ort. | Genel Ort. |
|-----------------------|------|-------|--------|-------|----------|------------|------------|------------|
| Türkçe | 40 | 21 | 17 | 16,75 | 42 | ▲ 13,12 | ▲ 12,49 | ▼ 24,87 |
| Tarih-1 | 5 | 3 | 1 | 2,75 | 55 | ▲ 1,44 | ▲ 1,38 | ▲ 2,16 |
| Coğrafya-1 | 5 | 2 | 1 | 1,75 | 35 | ▲ 0,91 | ▲ 1,05 | ▲ 1,65 |
| Felsefe | 5 | 5 | 0 | 5,00 | 100 | ▲ 1,28 | ▲ 1,20 | ▲ 2,25 |
| Din Kül. ve Ahl. Bil. | 5 | 5 | 0 | 5,00 | 100 | ▲ 3,07 | ▲ 2,39 | ▲ 3,32 |
| TYT Sosyal | 20 | 15 | 2 | 14,50 | 73 | ▲ 6,70 | ▲ 6,03 | ▲ 9,37 |
| Matematik-1 | 30 | 6 | 3 | 5,25 | 18 | ▲ 2,06 | ▲ 3,71 | ▼ 11,39 |
| Geometri | 10 | 0 | 0 | 0,00 | 0 | ▲ -0,01 | ▼ 0,21 | ▼ 1,16 |
| TYT Matematik | 40 | 6 | 3 | 5,25 | 13 | ▲ 2,05 | ▲ 3,91 | ▼ 12,55 |
| Fizik | 7 | 0 | 1 | -0,25 | -4 | ▼ -0,11 | ▼ -0,15 | ▼ 0,56 |
| Kimya | 7 | 0 | 1 | -0,25 | -4 | ▼ -0,09 | ▼ 0,02 | ▼ 0,89 |
| Biyoloji | 6 | 2 | 1 | 1,75 | 29 | ▲ 0,24 | ▲ 0,49 | ▲ 1,08 |
| TYT Fen | 20 | 2 | 3 | 1,25 | 6 | ▲ 0,03 | ▲ 0,37 | ▼ 2,52 |
| Toplam: | 120 | 44 | 25 | 37,75 | 31 | ▲ 21,91 | ▲ 22,80 | ▼ 49,32 |

| | |
|----------------|---|
| Soru No | 1234567890123456789012345678901234567890 |
| TYT Türkçe | ADaCCbA Ebb AdCbeBdBbDcbEDBbaadAEeDeD |
| Cevap Anahtarı | A ADBCCABEDAEAECEDEBCEBDBAAEEDBCCCAEEDDEA |
| TYT Sosyal | D CeDe bCBDCACBBECE |
| Cevap Anahtarı | A DACEEEDBDCBDCACBBECE |
| TYT Matematik | CD C e A Ce B c |
| Cevap Anahtarı | A CDCBCDAEABCCDEEBECBEBECCBDBAECEBDAC |
| TYT Fen | c e EcD |
| Cevap Anahtarı | A ACCDAECCDDDBECEEBDA |

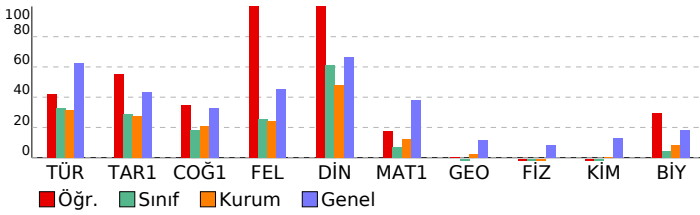

TYT 1. Deneme 2023-2024 (1.Oturum)

| DERSLERE GÖRE BAŞARI ANALİZİ | | | | |
|---|---|---|----|-----|
| TYT Türkçe | | | | |
| Türkçe | S | D | Y | B% |
| Metne Sözcük Yerleştirme | 1 | 1 | 0 | 100 |
| Sözcükte Anlam | 2 | 2 | 0 | 100 |
| Söz Öbeklerinde Anlam | 1 | 0 | 1 | 0 |
| Cümlede Kavramlar | 1 | 1 | 0 | 100 |
| İki Cümleyi Birleştirme | 1 | 0 | 1 | 0 |
| Cümleyi Yorumlama ve Açıklama | 1 | 1 | 0 | 100 |
| Parçadaki Cümlelerin İçerik ve Özellikleri | 1 | 0 | 0 | 0 |
| Ünsüzlerle İlgili Ses Olayları | 1 | 1 | 0 | 100 |
| Sıfat Tamlamaları | 1 | 0 | 1 | 0 |
| Ekler ve Ek Çeşitleri | 1 | 0 | 1 | 0 |
| Cümlelerin Ögeleri - Karma | 1 | 0 | 0 | 0 |
| Noktalamaya İşaretleri - Karma | 2 | 2 | 0 | 100 |
| Bitişik ve Ayrı Yazılan Kelimeler | 1 | 0 | 1 | 0 |
| de'nin, ki'nin ve mi'nin Yazımı | 1 | 0 | 1 | 0 |
| Anlatım Teknikleri | 1 | 0 | 1 | 0 |
| Paragrafa Boş Bırakılan Yerleri Tamamlama | 1 | 1 | 0 | 100 |
| Nasıl Yazmalıyız? | 1 | 0 | 1 | 0 |
| Paragrafta Anlatım Akışı Bozan Cümle | 1 | 0 | 1 | 0 |
| Paragrafa Cümle Yerleştirme | 1 | 1 | 0 | 100 |
| Paragrafı İkiye Ayırma | 1 | 1 | 0 | 100 |
| Paragrafa Yardımcı Düşünceler | 5 | 3 | 2 | 60 |
| Paragrafın Karşılık Olduğu Soruyu Belirleme | 1 | 0 | 1 | 0 |
| Paragrafa Ana Düşünce (Ana Fikir) | 2 | 0 | 2 | 0 |
| Paragrafın Yorumlanması | 5 | 4 | 1 | 80 |
| Paragrafın Konusu | 2 | 1 | 1 | 50 |
| Diyalogun Yorumlanması | 1 | 1 | 0 | 100 |
| Paragrafa Özgü Soru Kökü | 1 | 0 | 1 | 0 |
| Diyalogta Boş Bırakılan Yerleri Tamamlama | 1 | 1 | 0 | 100 |
| TYT Sosyal | | | | |
| Tarih-1 | S | D | Y | B% |
| Boylardan Devlete | 1 | 1 | 0 | 100 |
| Türklerin İslamiyet'i Kabulü | 1 | 0 | 0 | 0 |
| Mustafa Kemal'in Hayatı | 1 | 1 | 0 | 100 |
| Ekonomi Alanındaki Gelişmeler | 1 | 1 | 0 | 100 |
| Osmanlı'nın Gücü ve Stratejik Rakipleri | 1 | 0 | 1 | 0 |
| Coğrafya-1 | | | | |
| S | D | Y | B% | |
| Doğa ve İnsan Etkileşimi | 1 | 1 | 0 | 100 |
| Dünya'nın Şekli ve Hareketleri | 1 | 0 | 0 | 0 |
| Atmosfer, Hava Durumu ve İklim | 1 | 0 | 0 | 0 |
| Afetlerin Genel Özellikleri | 1 | 0 | 1 | 0 |
| Nüfus Piramitleri | 1 | 1 | 0 | 100 |
| Felsefe | | | | |
| S | D | Y | B% | |
| Felsefi Düşünce | 1 | 1 | 0 | 100 |
| Ahlak Felsefesi | 1 | 1 | 0 | 100 |
| Felsefenin İnsan ve Toplum Hayatındaki Rolü | 1 | 1 | 0 | 100 |
| Bilgi Felsefesi | 1 | 1 | 0 | 100 |
| Sanat Felsefesi | 1 | 1 | 0 | 100 |
| Din Kül. ve Ahl. Bil. | | | | |
| S | D | Y | B% | |
| Allah İnsan İlişkisi | 2 | 2 | 0 | 100 |
| DİN VE HAYAT | 1 | 1 | 0 | 100 |
| İslam ve İbadet | 1 | 1 | 0 | 100 |
| Bilgi ve İnanç | 1 | 1 | 0 | 100 |
| TYT Matematik | | | | |
| Matematik-1 | S | D | Y | B% |
| Rasyonel Sayılar | 1 | 1 | 0 | 100 |
| Dört İşlem Yeteneği | 1 | 1 | 0 | 100 |
| Bölünebilme Kuralları | 1 | 0 | 0 | 0 |
| Tek ve Çift Sayılar | 1 | 1 | 0 | 100 |
| Ardışık Sayılar | 1 | 0 | 0 | 0 |
| Mutlak Değer Özellikleri | 1 | 0 | 1 | 0 |
| Üslü İfadeler | 1 | 0 | 0 | 0 |
| Köklü İfadeler | 1 | 0 | 0 | 0 |
| Aralık Kavramı ve Basit Eşitsizlikler | 1 | 0 | 0 | 0 |
| Oran ve Orantı | 2 | 1 | 0 | 50 |
| Sayı Basamakları | 1 | 0 | 0 | 0 |
| Merkezi Eğilim ve Yayılm Ölçüleri | 1 | 0 | 0 | 0 |
| Öndelik Sayılar | 1 | 0 | 0 | 0 |
| Küme Kavramı ve Kümelere İşlemler | 1 | 1 | 0 | 100 |
| Birinci Dereceden Bir Bilinmeyenli Denklemler | 1 | 0 | 1 | 0 |
| Periyodik Durumlar | 1 | 0 | 0 | 0 |
| Birinci Dereceden İki Bilinmeyenli Denklemler | 1 | 0 | 0 | 0 |
| Sayı Problemleri | 2 | 1 | 0 | 50 |
| Yaş Problemleri | 1 | 0 | 0 | 0 |
| Rutin Olmayan Problemler | 1 | 0 | 0 | 0 |
| Kesir Problemleri | 1 | 0 | 0 | 0 |
| Yüzde, Kar-Zarar Problemleri | 1 | 0 | 0 | 0 |
| Hareket Problemleri | 1 | 0 | 0 | 0 |
| Grafik Problemleri | 1 | 0 | 0 | 0 |
| Koşullu Önerme ve İki Yönlü Koşullu Önerme | 1 | 0 | 1 | 0 |
| Fonksiyonlarda Bileşke İşlemi | 1 | 0 | 0 | 0 |
| Tekrarlı Permütasyon | 1 | 0 | 0 | 0 |
| Basit Olayların Olasılıkları | 1 | 0 | 0 | 0 |
| Geometri | | | | |
| S | D | Y | B% | |
| Üçgende Açılar | 1 | 0 | 0 | 0 |
| Dik Üçgen ve Pisagor Teoremi | 1 | 0 | 0 | 0 |
| Üçgenlerin Benzerliği | 1 | 0 | 0 | 0 |
| Üçgenin Alanı | 1 | 0 | 0 | 0 |
| Çokgenler | 1 | 0 | 0 | 0 |
| Yamuk | 1 | 0 | 0 | 0 |
| Eşkenar Dörtgen | 1 | 0 | 0 | 0 |
| Kare | 1 | 0 | 0 | 0 |
| Prizmalar | 2 | 0 | 0 | 0 |
| TYT Fen | | | | |
| Fizik | S | D | Y | B% |
| Fiziksel Niceliklerin Sınıflandırılması | 1 | 0 | 0 | 0 |
| Kuvvet ve Özellikleri | 1 | 0 | 0 | 0 |
| Su Dalgaları | 1 | 0 | 0 | 0 |
| Isı, Sıcaklık ve İç Enerji | 1 | 0 | 1 | 0 |
| Katı, Sıvı, Gaz Basıncı | 1 | 0 | 0 | 0 |
| Elektrik Yükünün Özellikleri ve Elektrikleşme Çeşitleri | 1 | 0 | 0 | 0 |
| Düzlük Aynalar | 1 | 0 | 0 | 0 |
| Kimya | | | | |
| S | D | Y | B% | |
| Kimya Uygulamalarında İş Sağlığı ve Güvenliği | 1 | 0 | 1 | 0 |
| Atomun Yapısı | 1 | 0 | 0 | 0 |

| SINAV SONUÇ BELGESİ | | | | | | | | |
|--|-----------|------------|-----------|--------|-------|-----|-------|-------|
| VAN / TUŞBA / ŞEHİT FERHAT ARSLAN ANADOLU LİSESİ | | | | | | | | |
| Öğrenci | | | | Numara | Sınıf | | | |
| CAN ORAN | | | | 208 | 12C | | | |
| Puan Türü | Puan | Genel Ort. | Dereceler | | | | | |
| | | | Snf | Kurum | İlçe | İl | Genel | |
| TYT | ▼ 213,143 | 286,520 | 11 | 65 | 163 | 285 | 15795 | |
| Puanı Hesaplanan: | | | | 135 | 278 | 489 | 17964 | |
| Katılımlar: | | | | 24 | 143 | 288 | 504 | 18133 |

| Ders | Soru | Doğru | Yanlış | Net | Başarı % | Sınıf Ort. | Kurum Ort. | Genel Ort. |
|-----------------------|------|-------|--------|-------|----------|------------|------------|------------|
| Türkçe | 40 | 20 | 15 | 16,25 | 41 | ▲ 13,12 | ▲ 12,49 | ▼ 24,87 |
| Tarih-1 | 5 | 1 | 4 | 0,00 | 0 | ▼ 1,44 | ▼ 1,38 | ▼ 2,16 |
| Coğrafya-1 | 5 | 0 | 3 | -0,75 | -15 | ▼ 0,91 | ▼ 1,05 | ▼ 1,65 |
| Felsefe | 5 | 4 | 1 | 3,75 | 75 | ▲ 1,28 | ▲ 1,20 | ▲ 2,25 |
| Din Kül. ve Ahl. Bil. | 5 | 4 | 0 | 4,00 | 80 | ▲ 3,07 | ▲ 2,39 | ▲ 3,32 |
| TYT Sosyal | 20 | 9 | 8 | 7,00 | 35 | ▲ 6,70 | ▲ 6,03 | ▼ 9,37 |
| Matematik-1 | 30 | 1 | 2 | 0,50 | 2 | ▼ 2,06 | ▼ 3,71 | ▼ 11,39 |
| Geometri | 10 | 0 | 0 | 0,00 | 0 | ▲ -0,01 | ▼ 0,21 | ▼ 1,16 |
| TYT Matematik | 40 | 1 | 2 | 0,50 | 1 | ▼ 2,05 | ▼ 3,91 | ▼ 12,55 |
| Fizik | 7 | 1 | 2 | 0,50 | 7 | ▲ -0,11 | ▲ -0,15 | ▼ 0,56 |
| Kimya | 7 | 0 | 0 | 0,00 | 0 | ▲ -0,09 | ▼ 0,02 | ▼ 0,89 |
| Biyoloji | 6 | 0 | 0 | 0,00 | 0 | ▼ 0,24 | ▼ 0,49 | ▼ 1,08 |
| TYT Fen | 20 | 1 | 2 | 0,50 | 3 | ▲ 0,03 | ▲ 0,37 | ▼ 2,52 |
| Toplam: | 120 | 31 | 27 | 24,25 | 20 | ▲ 21,91 | ▲ 22,80 | ▼ 49,32 |

| | |
|---------|--|
| Soru No | 1234567890123456789012345678901234567890 |
|---------|--|

| | |
|----------------|---|
| TYT Türkçe | C DBbCeA cAECbdBdaAcDdBbEDCcdCadEAEbdb |
| Cevap Anahtarı | B CADBCCBAEEDAEEAECECBDBABDABEEDCBCEEAABD |

| | |
|----------------|------------------------|
| TYT Sosyal | edEed aaa CACBaEC BB |
| Cevap Anahtarı | B CEEDABDCEBCACBDECEBB |

| | |
|----------------|---|
| TYT Matematik | caD |
| Cevap Anahtarı | B BCDCCAECDBACCEBCECEBBECCBECADBEBDACEC |

| | |
|----------------|-----------------------|
| TYT Fen | Cce |
| Cevap Anahtarı | B CADCEAACDDDEBECDABE |

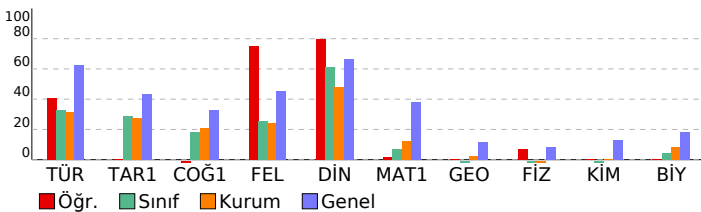

TYT 1. Deneme 2023-2024 (1.Oturum)

| DERSLERE GÖRE BAŞARI ANALİZİ | | | | |
|---|---|---|---|-----|
| TYT Türkçe | | | | |
| Türkçe | S | D | Y | B% |
| Metne Sözcük Yerleştirme | 1 | 0 | 0 | 0 |
| Sözcükte Anlam | 2 | 2 | 0 | 100 |
| Söz Öbeklerinde Anlam | 1 | 1 | 0 | 100 |
| Cümlede Kavramlar | 1 | 1 | 0 | 100 |
| İki Cümleyi Birleştirme | 1 | 0 | 1 | 0 |
| Cümleyi Yorumlama ve Açıklama | 1 | 1 | 0 | 100 |
| Parçadaki Cümlelerin İçerik ve Özellikleri | 1 | 0 | 1 | 0 |
| Ünsüzlerle İlgili Ses Olayları | 1 | 0 | 0 | 0 |
| Sıfat Tamlamaları | 1 | 0 | 0 | 0 |
| Ekler ve Ek Çeşitleri | 1 | 0 | 0 | 0 |
| Cümlelerin Ögeleri - Karma | 1 | 0 | 0 | 0 |
| Noktalamaya İşaretleri - Karma | 2 | 2 | 0 | 100 |
| Bitişik ve Ayrı Yazılan Kelimeler | 1 | 1 | 0 | 100 |
| de'nin, ki'nin ve mi'nin Yazımı | 1 | 0 | 1 | 0 |
| Anlatım Teknikleri | 1 | 1 | 0 | 100 |
| Paragrafa Boş Bırakılan Yerleri Tamamlama | 1 | 0 | 1 | 0 |
| Nasıl Yazmalıyız? | 1 | 0 | 1 | 0 |
| Paragrafta Anlatım Akışı Bozan Cümle | 1 | 0 | 1 | 0 |
| Paragrafa Cümle Yerleştirme | 1 | 1 | 0 | 100 |
| Paragraf İkiye Ayırma | 1 | 0 | 1 | 0 |
| Paragrafa Yardımcı Düşünceler | 5 | 3 | 2 | 60 |
| Paragrafın Karşılık Olduğu Soruyu Belirleme | 1 | 0 | 1 | 0 |
| Paragrafa Ana Düşünce (Ana Fikir) | 2 | 2 | 0 | 100 |
| Paragrafın Yorumlanması | 5 | 2 | 3 | 40 |
| Paragrafın Konusu | 2 | 1 | 1 | 50 |
| Diyalogun Yorumlanması | 1 | 0 | 1 | 0 |
| Paragrafa Özgü Soru Kökü | 1 | 1 | 0 | 100 |
| Diyaloga Boş Bırakılan Yerleri Tamamlama | 1 | 1 | 0 | 100 |

| TYT Sosyal | | | | |
|---|---|---|---|-----|
| Tarih-1 | S | D | Y | B% |
| Boylardan Devlete | 1 | 0 | 1 | 0 |
| Türklerin İslamiyet'i Kabulü | 1 | 0 | 1 | 0 |
| Mustafa Kemal'in Hayatı | 1 | 0 | 1 | 0 |
| Ekonomi Alanındaki Gelişmeler | 1 | 0 | 1 | 0 |
| Osmanlı'nın Gücü ve Stratejik Rakipleri | 1 | 1 | 0 | 100 |
| Coğrafya-1 | S | D | Y | B% |
| Doğa ve İnsan Etkileşimi | 1 | 0 | 1 | 0 |
| Dünya'nın Şekli ve Hareketleri | 1 | 0 | 0 | 0 |
| Atmosfer, Hava Durumu ve İklim | 1 | 0 | 0 | 0 |
| Afetlerin Genel Özellikleri | 1 | 0 | 1 | 0 |
| Nüfus Piramitleri | 1 | 0 | 1 | 0 |
| Felsefe | S | D | Y | B% |
| Felsefi Düşünce | 1 | 1 | 0 | 100 |
| Ahlak Felsefesi | 1 | 0 | 1 | 0 |
| Felsefenin İnsan ve Toplum Hayatındaki Rolü | 1 | 1 | 0 | 100 |
| Bilgi Felsefesi | 1 | 1 | 0 | 100 |
| Sanat Felsefesi | 1 | 1 | 0 | 100 |
| Din Kül. ve Ahl. Bil. | S | D | Y | B% |
| Allah İnsan İlişkisi | 2 | 1 | 0 | 50 |
| DİN VE HAYAT | 1 | 1 | 0 | 100 |
| İslam ve İbadet | 1 | 1 | 0 | 100 |
| Bilgi ve İnanç | 1 | 1 | 0 | 100 |

| TYT Matematik | | | | |
|---|---|---|---|-----|
| Matematik-1 | S | D | Y | B% |
| Rasyonel Sayılar | 1 | 0 | 1 | 0 |
| Dört İşlem Yeteneği | 1 | 1 | 0 | 100 |
| Bölünebilme Kuralları | 1 | 0 | 0 | 0 |
| Tek ve Çift Sayılar | 1 | 0 | 0 | 0 |
| Ardışık Sayılar | 1 | 0 | 1 | 0 |
| Mutlak Değer Özellikleri | 1 | 0 | 0 | 0 |
| Üslü İfadeler | 1 | 0 | 0 | 0 |
| Köklü İfadeler | 1 | 0 | 0 | 0 |
| Aralık Kavramı ve Basit Eşitsizlikler | 1 | 0 | 0 | 0 |
| Oran ve Orantı | 2 | 0 | 0 | 0 |
| Sayı Basamakları | 1 | 0 | 0 | 0 |
| Merkezi Eğilim ve Yayımlı Ölçüleri | 1 | 0 | 0 | 0 |
| Öndelik Sayılar | 1 | 0 | 0 | 0 |
| Küme Kavramı ve Kümelere İşlemler | 1 | 0 | 0 | 0 |
| Birinci Dereceden Bir Bilinmeyenli Denklemler | 1 | 0 | 0 | 0 |
| Periyodik Durumlar | 1 | 0 | 0 | 0 |
| Birinci Dereceden İki Bilinmeyenli Denklemler | 1 | 0 | 0 | 0 |
| Sayı Problemleri | 2 | 0 | 0 | 0 |
| Yaş Problemleri | 1 | 0 | 0 | 0 |
| Rutin Olmayan Problemler | 1 | 0 | 0 | 0 |
| Kesir Problemleri | 1 | 0 | 0 | 0 |
| Yüzde, Kar-Zarar Problemleri | 1 | 0 | 0 | 0 |
| Hareket Problemleri | 1 | 0 | 0 | 0 |
| Grafik Problemleri | 1 | 0 | 0 | 0 |
| Koşullu Önerme ve İki Yönlü Koşullu Önerme | 1 | 0 | 0 | 0 |
| Fonksiyonlarda Bileşke İşlemi | 1 | 0 | 0 | 0 |
| Tekrarlı Permütasyon | 1 | 0 | 0 | 0 |
| Basit Olayların Olaslılıkları | 1 | 0 | 0 | 0 |
| Geometri | S | D | Y | B% |
| Üçgende Açılar | 1 | 0 | 0 | 0 |
| Dik Üçgen ve Pisagor Teoremi | 1 | 0 | 0 | 0 |
| Üçgenlerin Benzerliği | 1 | 0 | 0 | 0 |
| Üçgenin Alanı | 1 | 0 | 0 | 0 |
| Çokgenler | 1 | 0 | 0 | 0 |
| Yamuk | 1 | 0 | 0 | 0 |
| Eşkenar Dörtgen | 1 | 0 | 0 | 0 |
| Kare | 1 | 0 | 0 | 0 |
| Prizmalar | 2 | 0 | 0 | 0 |

| TYT Fen | | | | |
|---|---|---|---|-----|
| Fizik | S | D | Y | B% |
| Fiziksel Niceliklerin Sınıflandırılması | 1 | 0 | 1 | 0 |
| Kuvvet ve Özellikleri | 1 | 1 | 0 | 100 |
| Su Dalgaları | 1 | 0 | 0 | 0 |
| Isı, Sıcaklık ve İç Enerji | 1 | 0 | 1 | 0 |
| Katı, Sıvı, Gaz Basıncı | 1 | 0 | 0 | 0 |
| Elektrik Yükünün Özellikleri ve Elektrikleşme Çeşitleri | 1 | 0 | 0 | 0 |
| Düzlük Aynalar | 1 | 0 | 0 | 0 |
| Kimya | S | D | Y | B% |
| Kimya Uygulamalarında İş Sağlığı ve Güvenliği | 1 | 0 | 0 | 0 |
| Atomun Yapısı | 1 | 0 | 0 | 0 |

| SINAV SONUÇ BELGESİ | | | | | | | | TYT 1. Deneme 2023-2024 (1.Oturum) | | | | | | | | | | | |
|--|--|---|--------|------------|----------|------------|------------|------------------------------------|---------|-------|--|--|--|--|--|--|--|--|--|
| VAN / TUŞBA / ŞEHİT FERHAT ARSLAN ANADOLU LİSESİ | | | | | | | | DERSLERE GÖRE BAŞARI ANALİZİ | | | | | | | | | | | |
| Öğrenci | | | | Numara | | Sınıf | | | | | | | | | | | | | |
| CANER ÖZAY | | | | 25 | | 12C | | | | | | | | | | | | | |
| Puan Türü | | Puan | | Genel Ort. | | Dereceler | | | | | | | | | | | | | |
| TYT | | ▼ 239,028 | | 286,520 | | Snf | Kurum | İlçe | İl | Genel | | | | | | | | | |
| | | Puanı Hesaplanan: | | 135 | 278 | 489 | 17964 | | | | | | | | | | | | |
| Katılımlar: | | 24 | 143 | 288 | 504 | 18133 | | | | | | | | | | | | | |
| Ders | Soru | Doğru | Yanlış | Net | Başarı % | Sınıf Ort. | Kurum Ort. | Genel Ort. | | | | | | | | | | | |
| Türkçe | 40 | 23 | 11 | 20,25 | 51 | ▲ 13,12 | ▲ 12,49 | ▼ 24,87 | | | | | | | | | | | |
| Tarih-1 | 5 | 4 | 0 | 4,00 | 80 | ▲ 1,44 | ▲ 1,38 | ▲ 2,16 | | | | | | | | | | | |
| Coğrafya-1 | 5 | 3 | 1 | 2,75 | 55 | ▲ 0,91 | ▲ 1,05 | ▲ 1,65 | | | | | | | | | | | |
| Felsefe | 5 | 2 | 3 | 1,25 | 25 | ▼ 1,28 | ▲ 1,20 | ▼ 2,25 | | | | | | | | | | | |
| Din Kül. ve Ahl. Bil. | 5 | 3 | 1 | 2,75 | 55 | ▼ 3,07 | ▲ 2,39 | ▼ 3,32 | | | | | | | | | | | |
| TYT Sosyal | 20 | 12 | 5 | 10,75 | 54 | ▲ 6,70 | ▲ 6,03 | ▲ 9,37 | | | | | | | | | | | |
| Matematik-1 | 30 | 2 | 0 | 2,00 | 7 | ▼ 2,06 | ▼ 3,71 | ▼ 11,39 | | | | | | | | | | | |
| Geometri | 10 | 0 | 0 | 0,00 | 0 | ▲ -0,01 | ▼ 0,21 | ▼ 1,16 | | | | | | | | | | | |
| TYT Matematik | 40 | 2 | 0 | 2,00 | 5 | ▼ 2,05 | ▼ 3,91 | ▼ 12,55 | | | | | | | | | | | |
| Toplam: | | 120 | 37 | 16 | 33,00 | 28 | ▲ 21,91 | ▲ 22,80 | ▼ 49,32 | | | | | | | | | | |
| Soru No | 1234567890123456789012345678901234567890 | | | | | | | | | | | | | | | | | | |
| TYT Türkçe | ADB CC B | AcaEeBECBcDeAEEDBcaadAbEBDEd | | | | | | | | | | | | | | | | | |
| Cevap Anahtarı | A | ADBCCABEDAEAECEDEBECBBDAAEEDBCCCAEEBDEA | | | | | | | | | | | | | | | | | |
| TYT Sosyal | D CEEEB | aCBaCeabBEa | | | | | | | | | | | | | | | | | |
| Cevap Anahtarı | A | DACEEEBDBCBDACBBECE | | | | | | | | | | | | | | | | | |
| TYT Matematik | CD | | | | | | | | | | | | | | | | | | |
| Cevap Anahtarı | A | CDCBCDAEABCCCEDEBECEBEBECCBDBAECEBDAC | | | | | | | | | | | | | | | | | |

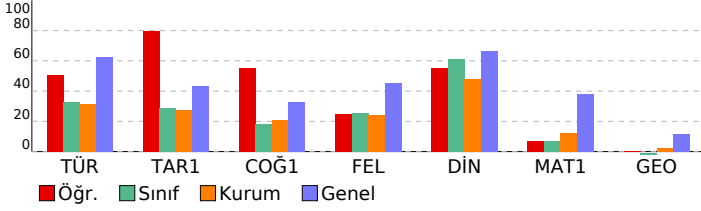

| TYT Türkçe | | | | |
|---|---|---|---|-----|
| Türkçe | S | D | Y | B% |
| Metne Sözcük Yerleştirme | 1 | 1 | 0 | 100 |
| Sözcükte Anlam | 2 | 1 | 0 | 50 |
| Söz Öbeklerinde Anlam | 1 | 1 | 0 | 100 |
| Cümlede Kavramlar | 1 | 1 | 0 | 100 |
| İki Cümleyi Birleştirme | 1 | 1 | 0 | 100 |
| Cümleyi Yorumlama ve Açıklama | 1 | 0 | 0 | 0 |
| Parçadaki Cümlelerin İçerik ve Özellikleri | 1 | 1 | 0 | 100 |
| Ünsüzlerle İlgili Ses Olayları | 1 | 0 | 0 | 0 |
| Sıfat Tamlamaları | 1 | 0 | 0 | 0 |
| Ekler ve Ek Çeşitleri | 1 | 0 | 0 | 0 |
| Cümlelerin Öğeleri - Karma | 1 | 0 | 0 | 0 |
| Noktalama İşaretleri - Karma | 2 | 1 | 1 | 50 |
| Bitişik ve Ayrı Yazılan Kelimeler | 1 | 0 | 1 | 0 |
| de'nin, ki'nin ve mi'nin Yazımı | 1 | 1 | 0 | 100 |
| Anlatım Teknikleri | 1 | 0 | 1 | 0 |
| Paragrafa Boş Birakılan Yerleri Tamamlama | 1 | 1 | 0 | 100 |
| Nasıl Yazmalıyız? | 1 | 1 | 0 | 100 |
| Paragrafta Anlatım Akışı Bozan Cümle | 1 | 1 | 0 | 100 |
| Paragrafa Cümle Yerleştirme | 1 | 1 | 0 | 100 |
| Paragrafı İkiye Ayırma | 1 | 0 | 1 | 0 |
| Paragrafa Yardımcı Düşünceler | 5 | 4 | 1 | 80 |
| Paragrafın Karşılık Olduğu Soruyu Belirleme | 1 | 0 | 1 | 0 |
| Paragrafa Ana Düşünce (Ana Fikir) | 2 | 1 | 1 | 50 |
| Paragrafın Yorumlanması | 5 | 4 | 1 | 80 |
| Paragrafın Konusu | 2 | 1 | 1 | 50 |
| Diyalogun Yorumlanması | 1 | 0 | 1 | 0 |
| Paragrafa Özgü Soru Kökü | 1 | 0 | 1 | 0 |
| Diyaloga Boş Birakılan Yerleri Tamamlama | 1 | 1 | 0 | 100 |
| TYT Sosyal | | | | |
| Tarih-1 | S | D | Y | B% |
| Boylardan Devlete | 1 | 1 | 0 | 100 |
| Türklerin İslamiyet'i Kabulü | 1 | 0 | 0 | 0 |
| Mustafa Kemal'in Hayatı | 1 | 1 | 0 | 100 |
| Ekonomi Alanındaki Gelişmeler | 1 | 1 | 0 | 100 |
| Osmanlı'nın Gücü ve Stratejik Rakipleri | 1 | 1 | 0 | 100 |
| Coğrafya-1 | | | | |
| Coğrafya-1 | S | D | Y | B% |
| Doğa ve İnsan Etkileşimi | 1 | 1 | 0 | 100 |
| Dünya'nın Şekli ve Hareketleri | 1 | 1 | 0 | 100 |
| Atmosfer, Hava Durumu ve İklim | 1 | 0 | 0 | 0 |
| Afetlerin Genel Özellikleri | 1 | 0 | 1 | 0 |
| Nüfus Piramitleri | 1 | 1 | 0 | 100 |
| Felsefe | | | | |
| Felsefe | S | D | Y | B% |
| Felsefi Düşünce | 1 | 1 | 0 | 100 |
| Ahlak Felsefesi | 1 | 0 | 1 | 0 |
| Felsefenin İnsan ve Toplum Hayatındaki Rolü | 1 | 1 | 0 | 100 |
| Bilgi Felsefesi | 1 | 0 | 1 | 0 |
| Sanat Felsefesi | 1 | 0 | 1 | 0 |
| Din Kül. ve Ahl. Bil. | | | | |
| Din Kül. ve Ahl. Bil. | S | D | Y | B% |
| Allah İnsan İlişkisi | 2 | 1 | 0 | 50 |
| DİN VE HAYAT | 1 | 1 | 0 | 100 |
| İslam ve İbadet | 1 | 1 | 0 | 100 |
| Bilgi ve İnanç | 1 | 0 | 1 | 0 |
| TYT Matematik | | | | |
| Matematik-1 | S | D | Y | B% |
| Rasyonel Sayılar | 1 | 1 | 0 | 100 |
| Dört İşlem Yeteneği | 1 | 1 | 0 | 100 |
| Bölünebilme Kuralları | 1 | 0 | 0 | 0 |
| Tek ve Çift Sayılar | 1 | 0 | 0 | 0 |
| Ardışık Sayılar | 1 | 0 | 0 | 0 |
| Mutlak Değer Özellikleri | 1 | 0 | 0 | 0 |
| Üslü İfadeler | 1 | 0 | 0 | 0 |
| Köklü İfadeler | 1 | 0 | 0 | 0 |
| Aralık Kavramı ve Basit Eşitsizlikler | 1 | 0 | 0 | 0 |
| Oran ve Orantı | 2 | 0 | 0 | 0 |
| Sayı Basamakları | 1 | 0 | 0 | 0 |
| Merkezi Eğilim ve Yayılım Ölçüleri | 1 | 0 | 0 | 0 |
| Öndelik Sayılar | 1 | 0 | 0 | 0 |
| Küme Kavramı ve Kümelerde İşlemler | 1 | 0 | 0 | 0 |
| Birinci Dereceden Bir Bilinmeyenli Denklemler | 1 | 0 | 0 | 0 |
| Periyodik Durumlar | 1 | 0 | 0 | 0 |
| Birinci Dereceden İki Bilinmeyenli Denklemler | 1 | 0 | 0 | 0 |
| Sayı Problemleri | 2 | 0 | 0 | 0 |
| Yaş Problemleri | 1 | 0 | 0 | 0 |
| Rutin Olmayan Problemler | 1 | 0 | 0 | 0 |
| Kesir Problemleri | 1 | 0 | 0 | 0 |
| Yüzde, Kar-Zarar Problemleri | 1 | 0 | 0 | 0 |
| Hareket Problemleri | 1 | 0 | 0 | 0 |
| Grafik Problemleri | 1 | 0 | 0 | 0 |
| Koşullu Önerme ve İki Yönlü Koşullu Önerme | 1 | 0 | 0 | 0 |
| Fonksiyonlarda Bileşke İşlemi | 1 | 0 | 0 | 0 |
| Tekrarlı Permütasyon | 1 | 0 | 0 | 0 |
| Basit Olayların Olasılıkları | 1 | 0 | 0 | 0 |
| Geometri | | | | |
| Geometri | S | D | Y | B% |
| Üçgende Açılar | 1 | 0 | 0 | 0 |
| Dik Üçgen ve Pisagor Teoremi | 1 | 0 | 0 | 0 |
| Üçgenlerin Benzerliği | 1 | 0 | 0 | 0 |
| Üçgende Alan | 1 | 0 | 0 | 0 |
| Çokgenler | 1 | 0 | 0 | 0 |
| Yamuk | 1 | 0 | 0 | 0 |
| Eşkenar Dörtgen | 1 | 0 | 0 | 0 |
| Kare | 1 | 0 | 0 | 0 |
| Prizmalar | 2 | 0 | 0 | 0 |

| SINAV SONUÇ BELGESİ | | | | | | | |
|--|------|------------|-----------|-------|------|----|-------|
| VAN / TUŞBA / ŞEHİT FERHAT ARSLAN ANADOLU LİSESİ | | | | | | | |
| Öğrenci | | | Numara | Sınıf | | | |
| CANER YILMAZ | | | 115 | 12C | | | |
| Puan Türü | Puan | Genel Ort. | Dereceler | | | | |
| | | | Snf | Kurum | İlçe | İl | Genel |
| Netler çok düşük olduğu için herhangi bir puan hesaplanmamıştır. | | | | | | | |

Katılımlar: 24 143 288 504 18133

| Ders | Soru | Doğru | Yanlış | Net | Başarı % | Sınıf Ort. | Kurum Ort. | Genel Ort. |
|-----------------------|------------|-----------|-----------|-------------|----------|---------------|---------------|---------------|
| Türkçe | 40 | 7 | 29 | -0,25 | -1 | ▼13,12 | ▼12,49 | ▼24,87 |
| Tarih-1 | 5 | 1 | 3 | 0,25 | 5 | ▼1,44 | ▼1,38 | ▼2,16 |
| Coğrafya-1 | 5 | 1 | 4 | 0,00 | 0 | ▼0,91 | ▼1,05 | ▼1,65 |
| Felsefe | 5 | 0 | 5 | -1,25 | -25 | ▼1,28 | ▼1,20 | ▼2,25 |
| Din Kül. ve Ahl. Bil. | 5 | 4 | 0 | 4,00 | 80 | ▲3,07 | ▲2,39 | ▲3,32 |
| TYT Sosyal | 20 | 6 | 12 | 3,00 | 15 | ▼6,70 | ▼6,03 | ▼9,37 |
| Matematik-1 | 30 | 0 | 2 | -0,50 | -2 | ▼2,06 | ▼3,71 | ▼11,39 |
| Geometri | 10 | 0 | 0 | 0,00 | 0 | ▲-0,01 | ▼0,21 | ▼1,16 |
| TYT Matematik | 40 | 0 | 2 | -0,50 | -1 | ▼2,05 | ▼3,91 | ▼12,55 |
| Fizik | 7 | 1 | 1 | 0,75 | 11 | ▲-0,11 | ▲-0,15 | ▲0,56 |
| Kimya | 7 | 0 | 1 | -0,25 | -4 | ▼-0,09 | ▼0,02 | ▼0,89 |
| Biyoloji | 6 | 1 | 1 | 0,75 | 13 | ▲0,24 | ▲0,49 | ▼1,08 |
| TYT Fen | 20 | 2 | 3 | 1,25 | 6 | ▲0,03 | ▲0,37 | ▼2,52 |
| Toplam: | 120 | 15 | 46 | 3,50 | 3 | ▼21,91 | ▼22,80 | ▼49,32 |

| | |
|----------------|---|
| Soru No | 1234567890123456789012345678901234567890 |
| TYT Türkçe | bcbdbCecdEDDcedCbCcadeabcBccDded c db |
| Cevap Anahtarı | B CADBCCBAEEDAEECECBDBABDABEEDCBCEEAEBD |
| TYT Sosyal | eEde dbdcBaeddbEC BB |
| Cevap Anahtarı | B CEEDABDCEBCACBDECEBB |
| TYT Matematik | d d |
| Cevap Anahtarı | B BCDCAEACDBACCEBECDECEBBECCBECADBEEDACEC |
| TYT Fen | c c b C c |
| Cevap Anahtarı | B CADCEAACDDDEBCECDAEB |

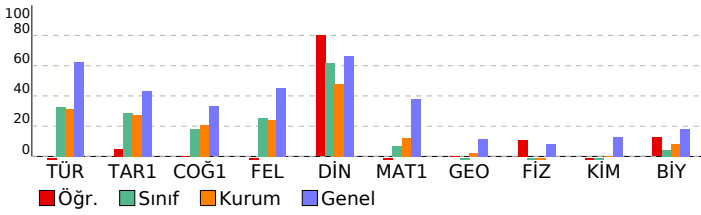

TYT 1. Deneme 2023-2024 (1.Oturum)

| DERSLERE GÖRE BAŞARI ANALİZİ | | | | |
|---|----------|----------|-----------|-----------|
| TYT Türkçe | | | | |
| Türkçe | S | D | Y | B% |
| Metne Sözcük Yerleştirme | 1 | 0 | 1 | 0 |
| Sözcükte Anlam | 2 | 0 | 2 | 0 |
| Söz Öbeklerinde Anlam | 1 | 0 | 1 | 0 |
| Cümlede Kavramlar | 1 | 1 | 0 | 100 |
| İki Cümleyi Birleştirme | 1 | 0 | 1 | 0 |
| Cümleyi Yorumlama ve Açıklama | 1 | 0 | 1 | 0 |
| Parçadaki Cümlelerin İçerik ve Özellikleri | 1 | 0 | 1 | 0 |
| Ünsüzlerle İlgili Ses Olayları | 1 | 1 | 0 | 100 |
| Sıfat Tamlamaları | 1 | 1 | 0 | 100 |
| Ekler ve Ek Çeşitleri | 1 | 0 | 1 | 0 |
| Cümlelerin Öğeleri - Karma | 1 | 0 | 1 | 0 |
| Noktalama İşaretleri - Karma | 2 | 1 | 1 | 50 |
| Bitişik ve Ayrı Yazılan Kelimeler | 1 | 0 | 1 | 0 |
| de'nin, ki'nin ve mi'nin Yazımı | 1 | 0 | 1 | 0 |
| Anlatım Teknikleri | 1 | 0 | 1 | 0 |
| Paragrafa Boş Bırakılan Yerleri Tamamlama | 1 | 0 | 1 | 0 |
| Nasıl Yazmalıyız? | 1 | 0 | 1 | 0 |
| Paragrafta Anlatım Akışı Bozan Cümle | 1 | 1 | 0 | 100 |
| Paragrafa Cümle Yerleştirme | 1 | 0 | 1 | 0 |
| Paragraf İkiye Ayırma | 1 | 0 | 1 | 0 |
| Paragrafa Yardımcı Düşünceler | 5 | 1 | 2 | 20 |
| Paragrafın Karşılık Olduğu Soruyu Belirleme | 1 | 0 | 1 | 0 |
| Paragrafa Ana Düşünce (Ana Fikir) | 2 | 0 | 2 | 0 |
| Paragrafın Yorumlanması | 5 | 1 | 2 | 20 |
| Paragrafın Konusu | 2 | 0 | 2 | 0 |
| Diyalogun Yorumlanması | 1 | 0 | 1 | 0 |
| Paragrafa Özgü Soru Kökü | 1 | 0 | 1 | 0 |
| Diyalogta Boş Bırakılan Yerleri Tamamlama | 1 | 0 | 1 | 0 |
| TYT Sosyal | | | | |
| Tarih-1 | S | D | Y | B% |
| Boylardan Devlete | 1 | 0 | 1 | 0 |
| Türklerin İslamiyet'i Kabulü | 1 | 0 | 0 | 0 |
| Mustafa Kemal'in Hayatı | 1 | 0 | 1 | 0 |
| Ekonomi Alanındaki Gelişmeler | 1 | 1 | 0 | 100 |
| Osmanlı'nın Gücü ve Stratejik Rakipleri | 1 | 0 | 1 | 0 |
| Coğrafya-1 | | | | |
| S | D | Y | B% | |
| Doğa ve İnsan Etkileşimi | 1 | 0 | 1 | 0 |
| Dünya'nın Şekli ve Hareketleri | 1 | 1 | 0 | 100 |
| Atmosfer, Hava Durumu ve İklim | 1 | 0 | 1 | 0 |
| Afetlerin Genel Özellikleri | 1 | 0 | 1 | 0 |
| Nüfus Piramitleri | 1 | 0 | 1 | 0 |
| Felsefe | | | | |
| S | D | Y | B% | |
| Felsefi Düşünce | 1 | 0 | 1 | 0 |
| Ahlak Felsefesi | 1 | 0 | 1 | 0 |
| Felsefenin İnsan ve Toplum Hayatındaki Rolü | 1 | 0 | 1 | 0 |
| Bilgi Felsefesi | 1 | 0 | 1 | 0 |
| Sanat Felsefesi | 1 | 0 | 1 | 0 |
| Din Kül. ve Ahl. Bil. | | | | |
| S | D | Y | B% | |
| Allah İnsan İlişkisi | 2 | 1 | 0 | 50 |
| DİN VE HAYAT | 1 | 1 | 0 | 100 |
| İslam ve İbadet | 1 | 1 | 0 | 100 |
| Bilgi ve İnanç | 1 | 1 | 0 | 100 |
| TYT Matematik | | | | |
| Matematik-1 | S | D | Y | B% |
| Rasyonel Sayılar | 1 | 0 | 0 | 0 |
| Dört İşlem Yeteneği | 1 | 0 | 0 | 0 |
| Bölünebilme Kuralları | 1 | 0 | 0 | 0 |
| Tek ve Çift Sayılar | 1 | 0 | 0 | 0 |
| Ardışık Sayılar | 1 | 0 | 0 | 0 |
| Mutlak Değer Özellikleri | 1 | 0 | 0 | 0 |
| Üslü İfadeler | 1 | 0 | 0 | 0 |
| Köklü İfadeler | 1 | 0 | 0 | 0 |
| Aralık Kavramı ve Basit Eşitsizlikler | 1 | 0 | 0 | 0 |
| Oran ve Orantı | 2 | 0 | 0 | 0 |
| Sayı Basamakları | 1 | 0 | 0 | 0 |
| Merkezi Eğilim ve Yayımlı Ölçüleri | 1 | 0 | 0 | 0 |
| Öndelik Sayılar | 1 | 0 | 0 | 0 |
| Küme Kavramı ve Kümelere İşlemler | 1 | 0 | 0 | 0 |
| Birinci Dereceden Bir Bilinmeyenli Denklemler | 1 | 0 | 0 | 0 |
| Periyodik Durumlar | 1 | 0 | 0 | 0 |
| Birinci Dereceden İki Bilinmeyenli Denklemler | 1 | 0 | 0 | 0 |
| Sayı Problemleri | 2 | 0 | 0 | 0 |
| Yaş Problemleri | 1 | 0 | 0 | 0 |
| Rutin Olmayan Problemler | 1 | 0 | 1 | 0 |
| Kesir Problemleri | 1 | 0 | 1 | 0 |
| Yüzde, Kar-Zarar Problemleri | 1 | 0 | 0 | 0 |
| Hareket Problemleri | 1 | 0 | 0 | 0 |
| Grafik Problemleri | 1 | 0 | 0 | 0 |
| Koşullu Önerme ve İki Yönlü Koşullu Önerme | 1 | 0 | 0 | 0 |
| Fonksiyonlarda Bileşke İşlemi | 1 | 0 | 0 | 0 |
| Tekrarlı Permütasyon | 1 | 0 | 0 | 0 |
| Basit Olayların Olasılıkları | 1 | 0 | 0 | 0 |
| Geometri | | | | |
| S | D | Y | B% | |
| Üçgende Açılar | 1 | 0 | 0 | 0 |
| Dik Üçgen ve Pisagor Teoremi | 1 | 0 | 0 | 0 |
| Üçgenlerin Benzerliği | 1 | 0 | 0 | 0 |
| Üçgende Alan | 1 | 0 | 0 | 0 |
| Çokgenler | 1 | 0 | 0 | 0 |
| Yamuk | 1 | 0 | 0 | 0 |
| Eşkenar Dörtgen | 1 | 0 | 0 | 0 |
| Kare | 1 | 0 | 0 | 0 |
| Prizmalar | 2 | 0 | 0 | 0 |
| TYT Fen | | | | |
| Fizik | S | D | Y | B% |
| Fiziksel Niceliklerin Sınıflandırılması | 1 | 0 | 0 | 0 |
| Kuvvet ve Özellikleri | 1 | 1 | 0 | 100 |
| Su Dalgaları | 1 | 0 | 0 | 0 |
| Isı, Sıcaklık ve İç Enerji | 1 | 0 | 1 | 0 |
| Katı, Sıvı, Gaz Basıncı | 1 | 0 | 0 | 0 |
| Elektrik Yükünün Özellikleri ve Elektrikleşme Çeşitleri | 1 | 0 | 0 | 0 |
| Düzlem Aynalar | 1 | 0 | 0 | 0 |
| Kimya | | | | |
| S | D | Y | B% | |
| Kimya Uygulamalarında İş Sağlığı ve Güvenliği | 1 | 0 | 1 | 0 |
| Atomun Yapısı | 1 | 0 | 0 | 0 |

SINAV SONUÇ BELGESİ

TYT 1. Deneme 2023-2024 (1.Oturum)

VAN / TUŞBA / ŞEHİT FERİHAT ARSLAN ANADOLU LİSESİ

Öğrenci: CENNET YILMAZ
Numara: 269
Sınıf: 12C

Puan Türü: TYT
Puan: 175,390
Genel Ort.: 286,520
Sınıf Ort.: 19
Kurum Ort.: 102
İlçe Ort.: 234
İl Ort.: 405
Genel Ort.: 17308

Puanı Hesaplanan: 135
Katılımlar: 24 143 288 504 18133

| Ders | Soru | Doğru | Yanlış | Net | Başarı % | Sınıf Ort. | Kurum Ort. | Genel Ort. |
|-----------------------|------------|-----------|-----------|--------------|----------|---------------|---------------|---------------|
| Türkçe | 40 | 10 | 22 | 4,50 | 11 | ▼13,12 | ▼12,49 | ▼24,87 |
| Tarih-1 | 5 | 0 | 1 | -0,25 | -5 | ▼1,44 | ▼1,38 | ▼2,16 |
| Coğrafya-1 | 5 | 2 | 1 | 1,75 | 35 | ▲0,91 | ▲1,05 | ▲1,65 |
| Felsefe | 5 | 0 | 3 | -0,75 | -15 | ▼1,28 | ▼1,20 | ▼2,25 |
| Din Kül. ve Ahl. Bil. | 5 | 3 | 1 | 2,75 | 55 | ▼3,07 | ▲2,39 | ▼3,32 |
| TYT Sosyal | 20 | 5 | 6 | 3,50 | 18 | ▼6,70 | ▼6,03 | ▼9,37 |
| Matematik-1 | 30 | 4 | 3 | 3,25 | 11 | ▲2,06 | ▼3,71 | ▼11,39 |
| Geometri | 10 | 0 | 0 | 0,00 | 0 | ▲-0,01 | ▼0,21 | ▼1,16 |
| TYT Matematik | 40 | 4 | 3 | 3,25 | 8 | ▲2,05 | ▼3,91 | ▼12,55 |
| Toplam: | 120 | 19 | 31 | 11,25 | 9 | ▼21,91 | ▼22,80 | ▼49,32 |

Soru No: 1234567890123456789012345678901234567890

TYT Türkçe: eebedCeA c cbbed acc DbadEcCcaeEEAE B

Cevap Anahtarı: B CADBCCBAEEDAEAECECBDBABDABEEDCBCEEEAEABD

TYT Sosyal: a eC Bdd eEcC B

Cevap Anahtarı: B CEEDABDCEBCACBDECEBB

TYT Matematik: BCDC c a a

Cevap Anahtarı: B BCDCAECDBACCEBCEDECEBBECCBECADBEEDACEC

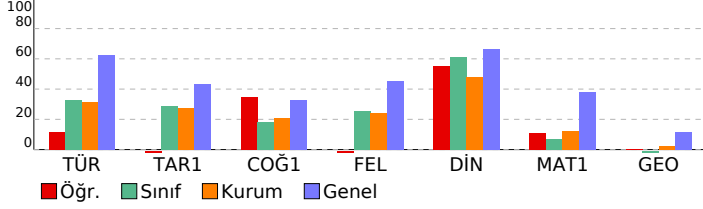

DERSLERE GÖRE BAŞARI ANALİZİ

TYT Türkçe

| Türkçe | S | D | Y | B% |
|---|---|---|---|-----|
| Metne Sözcük Yerleştirme | 1 | 0 | 1 | 0 |
| Sözcükte Anlam | 2 | 0 | 2 | 0 |
| Söz Öbeklerinde Anlam | 1 | 0 | 1 | 0 |
| Cümlede Kavramlar | 1 | 1 | 0 | 100 |
| İki Cümleyi Birleştirme | 1 | 0 | 1 | 0 |
| Cümleyi Yorumlama ve Açıklama | 1 | 1 | 0 | 100 |
| Parçadaki Cümlelerin İçerik ve Özellikleri | 1 | 0 | 1 | 0 |
| Ünsüzlerle İlgili Ses Olayları | 1 | 0 | 1 | 0 |
| Sıfat Tamlamaları | 1 | 0 | 0 | 0 |
| Ekler ve Ek Çeşitleri | 1 | 0 | 0 | 0 |
| Cümlelerin Ögeleri - Karma | 1 | 0 | 0 | 0 |
| Noktalama İşaretleri - Karma | 2 | 0 | 2 | 0 |
| Bitişik ve Ayn Yazılan Kelimeler | 1 | 0 | 1 | 0 |
| de'nin, ki'nin ve mi'nin Yazımı | 1 | 0 | 1 | 0 |
| Anlatım Teknikleri | 1 | 0 | 1 | 0 |
| Paragrafa Boş Bırakılan Yerleri Tamamlama | 1 | 0 | 1 | 0 |
| Nasıl Yazmalıyız? | 1 | 0 | 1 | 0 |
| Paragrafta Anlatım Akışını Bozan Cümle | 1 | 0 | 0 | 0 |
| Paragrafa Cümle Yerleştirme | 1 | 0 | 0 | 0 |
| Paragrafı İkiye Ayırma | 1 | 0 | 0 | 0 |
| Paragrafa Yardımcı Düşünceler | 5 | 3 | 1 | 60 |
| Paragrafın Karşılık Olduğu Soruyu Belirleme | 1 | 0 | 1 | 0 |
| Paragrafa Ana Düşünce (Ana Fikir) | 2 | 1 | 1 | 50 |
| Paragrafın Yorumlanması | 5 | 2 | 2 | 40 |
| Paragrafın Konusu | 2 | 1 | 1 | 50 |
| Diyalogun Yorumlanması | 1 | 0 | 1 | 0 |
| Paragrafa Özgü Soru Kökü | 1 | 0 | 1 | 0 |
| Diyalogta Boş Bırakılan Yerleri Tamamlama | 1 | 1 | 0 | 100 |

TYT Sosyal

| Tarih-1 | S | D | Y | B% |
|---|---|---|---|----|
| Boylardan Devlete | 1 | 0 | 0 | 0 |
| Türklerin İslamiyet'i Kabulü | 1 | 0 | 0 | 0 |
| Mustafa Kemal'in Hayatı | 1 | 0 | 1 | 0 |
| Ekonomi Alanındaki Gelişmeler | 1 | 0 | 0 | 0 |
| Osmanlı'nın Gücü ve Stratejik Rakipleri | 1 | 0 | 0 | 0 |

Coğrafya-1

| Coğrafya-1 | S | D | Y | B% |
|--------------------------------|---|---|---|-----|
| Doğa ve İnsan Etkileşimi | 1 | 0 | 0 | 0 |
| Dünya'nın Şekli ve Hareketleri | 1 | 1 | 0 | 100 |
| Atmosfer, Hava Durumu ve İklim | 1 | 0 | 0 | 0 |
| Afetlerin Genel Özellikleri | 1 | 0 | 1 | 0 |
| Nüfus Piramitleri | 1 | 1 | 0 | 100 |

Felsefe

| Felsefe | S | D | Y | B% |
|---|---|---|---|----|
| Felsefi Düşünce | 1 | 0 | 0 | 0 |
| Ahlak Felsefesi | 1 | 0 | 1 | 0 |
| Felsefenin İnsan ve Toplum Hayatındaki Rolü | 1 | 0 | 1 | 0 |
| Bilgi Felsefesi | 1 | 0 | 1 | 0 |
| Sanat Felsefesi | 1 | 0 | 0 | 0 |

Din Kül. ve Ahl. Bil.

| Din Kül. ve Ahl. Bil. | S | D | Y | B% |
|-----------------------|---|---|---|-----|
| Allah İnsan İlişkisi | 2 | 0 | 1 | 0 |
| DİN VE HAYAT | 1 | 1 | 0 | 100 |
| İslam ve İbadet | 1 | 1 | 0 | 100 |
| Bilgi ve İnanç | 1 | 1 | 0 | 100 |

TYT Matematik

| Matematik-1 | S | D | Y | B% |
|-------------|---|---|---|----|
|-------------|---|---|---|----|

| | | | | |
|---|---|---|---|-----|
| Rasyonel Sayılar | 1 | 1 | 0 | 100 |
| Dört İşlem Yeteneği | 1 | 1 | 0 | 100 |
| Bölünebilme Kuralları | 1 | 1 | 0 | 100 |
| Tek ve Çift Sayılar | 1 | 0 | 0 | 0 |
| Ardışık Sayılar | 1 | 1 | 0 | 100 |
| Mutlak Değer Özellikleri | 1 | 0 | 0 | 0 |
| Üslü İfadeler | 1 | 0 | 0 | 0 |
| Köklü İfadeler | 1 | 0 | 0 | 0 |
| Aralık Kavramı ve Basit Eşitsizlikler | 1 | 0 | 1 | 0 |
| Oran ve Orantı | 2 | 0 | 0 | 0 |
| Sayı Basamakları | 1 | 0 | 0 | 0 |
| Merkezi Eğilim ve Yayılım Ölçüleri | 1 | 0 | 0 | 0 |
| Öndelik Sayılar | 1 | 0 | 0 | 0 |
| Küme Kavramı ve Kümelere İşlemler | 1 | 0 | 1 | 0 |
| Birinci Dereceden Bir Bilinmeyenli Denklemler | 1 | 0 | 0 | 0 |
| Periyodik Durumlar | 1 | 0 | 0 | 0 |
| Birinci Dereceden İki Bilinmeyenli Denklemler | 1 | 0 | 0 | 0 |
| Sayı Problemleri | 2 | 0 | 1 | 0 |
| Yaş Problemleri | 1 | 0 | 0 | 0 |
| Rutin Olmayan Problemler | 1 | 0 | 0 | 0 |
| Kesir Problemleri | 1 | 0 | 0 | 0 |
| Yüzde, Kar-Zarar Problemleri | 1 | 0 | 0 | 0 |
| Hareket Problemleri | 1 | 0 | 0 | 0 |
| Grafik Problemleri | 1 | 0 | 0 | 0 |
| Koşullu Önerme ve İki Yönlü Koşullu Önerme | 1 | 0 | 0 | 0 |
| Fonksiyonlarda Bileşke İşlemi | 1 | 0 | 0 | 0 |
| Tekrarlı Permütasyon | 1 | 0 | 0 | 0 |
| Basit Olayların Olasılıkları | 1 | 0 | 0 | 0 |

Geometri

| Geometri | S | D | Y | B% |
|------------------------------|---|---|---|----|
| Üçgende Açılar | 1 | 0 | 0 | 0 |
| Dik Üçgen ve Pisagor Teoremi | 1 | 0 | 0 | 0 |
| Üçgenlerin Benzerliği | 1 | 0 | 0 | 0 |
| Üçgende Alan | 1 | 0 | 0 | 0 |
| Çokgenler | 1 | 0 | 0 | 0 |
| Yamuk | 1 | 0 | 0 | 0 |
| Eşkenar Dörtgen | 1 | 0 | 0 | 0 |
| Kare | 1 | 0 | 0 | 0 |
| Prizmalar | 2 | 0 | 0 | 0 |

| SINAV SONUÇ BELGESİ | | | | | | | |
|--|-----------|------------|-----------|--------|------|-------|-------|
| VAN / TUŞBA / ŞEHİT FERHAT ARSLAN ANADOLU LİSESİ | | | | | | | |
| Öğrenci | | | | Numara | | Sınıf | |
| DİYAR ASLAN | | | | 277 | | 12C | |
| Puan Türü | Puan | Genel Ort. | Dereceler | | | | |
| | | | Snf | Kurum | İlçe | İl | Genel |
| TYT | ▼ 221,500 | 286,520 | 7 | 52 | 136 | 254 | 15242 |
| Puanı Hesaplanan: | | | 135 | 278 | 489 | 17964 | |
| Katılımlar: | | | 24 | 143 | 288 | 504 | 18133 |

| Ders | Soru | Doğru | Yanlış | Net | Başarı % | Sınıf Ort. | Kurum Ort. | Genel Ort. |
|-----------------------|------------|-----------|-----------|--------------|-----------|----------------|----------------|----------------|
| Türkçe | 40 | 25 | 14 | 21,50 | 54 | ▲ 13,12 | ▲ 12,49 | ▼ 24,87 |
| Tarih-1 | 5 | 2 | 2 | 1,50 | 30 | ▲ 1,44 | ▲ 1,38 | ▼ 2,16 |
| Coğrafya-1 | 5 | 2 | 2 | 1,50 | 30 | ▲ 0,91 | ▲ 1,05 | ▼ 1,65 |
| Felsefe | 5 | 1 | 4 | 0,00 | 0 | ▼ 1,28 | ▼ 1,20 | ▼ 2,25 |
| Din Kül. ve Ahl. Bil. | 5 | 5 | 0 | 5,00 | 100 | ▲ 3,07 | ▲ 2,39 | ▲ 3,32 |
| TYT Sosyal | 20 | 10 | 8 | 8,00 | 40 | ▲ 6,70 | ▲ 6,03 | ▼ 9,37 |
| Matematik-1 | 30 | 1 | 13 | -2,25 | -8 | ▼ 2,06 | ▼ 3,71 | ▼ 11,39 |
| Geometri | 10 | 0 | 0 | 0,00 | 0 | ▲ -0,01 | ▼ 0,21 | ▼ 1,16 |
| TYT Matematik | 40 | 1 | 13 | -2,25 | -6 | ▼ 2,05 | ▼ 3,91 | ▼ 12,55 |
| Toplam: | 120 | 36 | 35 | 27,25 | 23 | ▲ 21,91 | ▲ 22,80 | ▼ 49,32 |

| | |
|----------------|---|
| Soru No | 1234567890123456789012345678901234567890 |
| TYT Türkçe | cDBCcdeBE edAeEeabCBDbAEEDBcCaCAEEBcEd |
| Cevap Anahtarı | A ADBCCABEDAEAECEDEBECBDBDAEEDBCCCAEEBDEA |
| TYT Sosyal | e eEEc eDCdeCceBBECE |
| Cevap Anahtarı | A DACEEEBDCBDCACBBECE |
| TYT Matematik | aaeae b d e Cbb ead |
| Cevap Anahtarı | A CDCCBDAEABCCDEEBECCBEBECCBDBAECEBDAC |

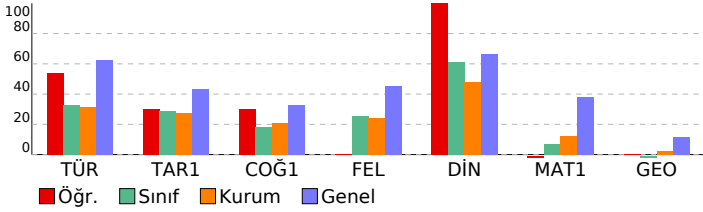

TYT 1. Deneme 2023-2024 (1.Oturum)

| DERSLERE GÖRE BAŞARI ANALİZİ | | | | |
|---|---|---|---|-----|
| TYT Türkçe | | | | |
| Türkçe | S | D | Y | B% |
| Metne Sözcük Yerleştirme | 1 | 0 | 1 | 0 |
| Sözcükte Anlam | 2 | 2 | 0 | 100 |
| Söz Öbeklerinde Anlam | 1 | 1 | 0 | 100 |
| Cümlede Kavramlar | 1 | 1 | 0 | 100 |
| İki Cümleyi Birleştirme | 1 | 0 | 1 | 0 |
| Cümleyi Yorumlama ve Açıklama | 1 | 0 | 1 | 0 |
| Parçadaki Cümlelerin İçerik ve Özellikleri | 1 | 1 | 0 | 100 |
| Ünsüzlerle İlgili Ses Olayları | 1 | 1 | 0 | 100 |
| Sıfat Tamlamaları | 1 | 0 | 0 | 0 |
| Ekler ve Ek Çeşitleri | 1 | 0 | 1 | 0 |
| Cümlelerin Ögeleri - Karma | 1 | 0 | 1 | 0 |
| Noktalama İşaretleri - Karma | 2 | 1 | 1 | 50 |
| Bitişik ve Ayrı Yazılan Kelimeler | 1 | 1 | 0 | 100 |
| de'nin, ki'nin ve mi'nin Yazımı | 1 | 1 | 0 | 100 |
| Anlatım Teknikleri | 1 | 0 | 1 | 0 |
| Paragrafa Boş Bırakılan Yerleri Tamamlama | 1 | 0 | 1 | 0 |
| Nasıl Yazmalıyız? | 1 | 0 | 1 | 0 |
| Paragrafta Anlatım Akışı Bozan Cümle | 1 | 1 | 0 | 100 |
| Paragrafa Cümle Yerleştirme | 1 | 1 | 0 | 100 |
| Paragrafı İkiye Ayırma | 1 | 1 | 0 | 100 |
| Paragrafa Yardımcı Düşünceler | 5 | 4 | 1 | 80 |
| Paragrafın Karşılık Olduğu Soruyu Belirleme | 1 | 0 | 1 | 0 |
| Paragrafa Ana Düşünce (Ana Fikir) | 2 | 2 | 0 | 100 |
| Paragrafın Yorumlanması | 5 | 4 | 1 | 80 |
| Paragrafın Konusu | 2 | 1 | 1 | 50 |
| Diyalogun Yorumlanması | 1 | 0 | 1 | 0 |
| Paragrafa Özgü Soru Kökü | 1 | 1 | 0 | 100 |
| Diyalogta Boş Bırakılan Yerleri Tamamlama | 1 | 1 | 0 | 100 |

| TYT Sosyal | | | | |
|---|---|---|---|-----|
| Tarih-1 | S | D | Y | B% |
| Boylardan Devlete | 1 | 0 | 1 | 0 |
| Türklerin İslamiyet'i Kabulü | 1 | 0 | 0 | 0 |
| Mustafa Kemal'in Hayatı | 1 | 0 | 1 | 0 |
| Ekonomi Alanındaki Gelişmeler | 1 | 1 | 0 | 100 |
| Osmanlı'nın Gücü ve Stratejik Rakipleri | 1 | 1 | 0 | 100 |
| Coğrafya-1 | | | | |
| Coğrafya-1 | S | D | Y | B% |
| Doğa ve İnsan Etkileşimi | 1 | 0 | 1 | 0 |
| Dünya'nın Şekli ve Hareketleri | 1 | 0 | 0 | 0 |
| Atmosfer, Hava Durumu ve İklim | 1 | 0 | 1 | 0 |
| Afetlerin Genel Özellikleri | 1 | 1 | 0 | 100 |
| Nüfus Parametreleri | 1 | 1 | 0 | 100 |
| Felsefe | | | | |
| Felsefe | S | D | Y | B% |
| Felsefi Düşünce | 1 | 0 | 1 | 0 |
| Ahlak Felsefesi | 1 | 0 | 1 | 0 |
| Felsefenin İnsan ve Toplum Hayatındaki Rolü | 1 | 1 | 0 | 100 |
| Bilgi Felsefesi | 1 | 0 | 1 | 0 |
| Sanat Felsefesi | 1 | 0 | 1 | 0 |
| Din Kül. ve Ahl. Bil. | | | | |
| Din Kül. ve Ahl. Bil. | S | D | Y | B% |
| Allah İnsan İlişkisi | 2 | 2 | 0 | 100 |
| DİN VE HAYAT | 1 | 1 | 0 | 100 |
| İslam ve İbadet | 1 | 1 | 0 | 100 |
| Bilgi ve İnanç | 1 | 1 | 0 | 100 |

| TYT Matematik | | | | |
|---|---|---|---|-----|
| Matematik-1 | S | D | Y | B% |
| Rasyonel Sayılar | 1 | 0 | 1 | 0 |
| Dört İşlem Yeteneği | 1 | 0 | 1 | 0 |
| Bölünebilme Kuralları | 1 | 0 | 1 | 0 |
| Tek ve Çift Sayılar | 1 | 0 | 1 | 0 |
| Ardışık Sayılar | 1 | 0 | 1 | 0 |
| Mutlak Değer Özellikleri | 1 | 0 | 0 | 0 |
| Üslü İfadeler | 1 | 0 | 0 | 0 |
| Köklü İfadeler | 1 | 0 | 1 | 0 |
| Aralık Kavramı ve Basit Eşitsizlikler | 1 | 0 | 0 | 0 |
| Oran ve Orantı | 2 | 0 | 1 | 0 |
| Sayı Basamakları | 1 | 0 | 0 | 0 |
| Merkezi Eğilim ve Yayılım Ölçüleri | 1 | 0 | 1 | 0 |
| Öndelik Sayılar | 1 | 0 | 0 | 0 |
| Küme Kavramı ve Kümelerde İşlemler | 1 | 1 | 0 | 100 |
| Birinci Dereceden Bir Bilinmeyenli Denklemler | 1 | 0 | 1 | 0 |
| Periyodik Durumlar | 1 | 0 | 1 | 0 |
| Birinci Dereceden İki Bilinmeyenli Denklemler | 1 | 0 | 0 | 0 |
| Sayı Problemleri | 2 | 0 | 1 | 0 |
| Yaş Problemleri | 1 | 0 | 1 | 0 |
| Rutin Olmayan Problemler | 1 | 0 | 1 | 0 |
| Kesir Problemleri | 1 | 0 | 0 | 0 |
| Yüzde, Kar-Zarar Problemleri | 1 | 0 | 0 | 0 |
| Hareket Problemleri | 1 | 0 | 0 | 0 |
| Grafik Problemleri | 1 | 0 | 0 | 0 |
| Koşullu Önerme ve İki Yönlü Koşullu Önerme | 1 | 0 | 0 | 0 |
| Fonksiyonlarda Bileşke İşlemi | 1 | 0 | 0 | 0 |
| Tekrarlı Permütasyon | 1 | 0 | 0 | 0 |
| Basit Olayların Olasılıkları | 1 | 0 | 0 | 0 |
| Geometri | | | | |
| Geometri | S | D | Y | B% |
| Üçgende Açılar | 1 | 0 | 0 | 0 |
| Dik Üçgen ve Pisagor Teoremi | 1 | 0 | 0 | 0 |
| Üçgenlerin Benzerliği | 1 | 0 | 0 | 0 |
| Üçgende Alan | 1 | 0 | 0 | 0 |
| Çokgenler | 1 | 0 | 0 | 0 |
| Yamuk | 1 | 0 | 0 | 0 |
| Eşkenar Dörtgen | 1 | 0 | 0 | 0 |
| Kare | 1 | 0 | 0 | 0 |
| Prizmalar | 2 | 0 | 0 | 0 |

| SINAV SONUÇ BELGESİ | | | | | | | | | | TYT 1. Deneme 2023-2024 (1.Oturum) | | | | | | | | | | | |
|--|--|-------------------|--------|------------|----------|------------|------------|------------|---------|------------------------------------|--|--|--|--|--|--|--|--|--|--|--|
| VAN / TUŞBA / ŞEHİT FERHAT ARSLAN ANADOLU LİSESİ | | | | | | | | | | DERSLERE GÖRE BAŞARI ANALİZİ | | | | | | | | | | | |
| Öğrenci | | | | | Numara | | Sınıf | | | | | | | | | | | | | | |
| ERDİNÇ ARAS | | | | | 119 | | 12C | | | | | | | | | | | | | | |
| Puan Türü | | Puan | | Genel Ort. | | Dereceler | | | | | | | | | | | | | | | |
| TYT | | ▼ 193,453 | | 286,520 | | Snf | Kurum | İlçe | İl | Genel | | | | | | | | | | | |
| | | Puanı Hesaplanan: | | 135 | 278 | 489 | 17964 | | | | | | | | | | | | | | |
| Katılımlar: | | 24 | 143 | 288 | 504 | 18133 | | | | | | | | | | | | | | | |
| Ders | Soru | Doğru | Yanlış | Net | Başarı % | Sınıf Ort. | Kurum Ort. | Genel Ort. | | | | | | | | | | | | | |
| Türkçe | 40 | 14 | 13 | 10,75 | 27 | ▼ 13,12 | ▼ 12,49 | ▼ 24,87 | | | | | | | | | | | | | |
| Tarih-1 | 5 | 1 | 2 | 0,50 | 10 | ▼ 1,44 | ▼ 1,38 | ▼ 2,16 | | | | | | | | | | | | | |
| Coğrafya-1 | 5 | 1 | 2 | 0,50 | 10 | ▼ 0,91 | ▼ 1,05 | ▼ 1,65 | | | | | | | | | | | | | |
| Felsefe | 5 | 0 | 0 | 0,00 | 0 | ▼ 1,28 | ▼ 1,20 | ▼ 2,25 | | | | | | | | | | | | | |
| Din Kül. ve Ahl. Bil. | 5 | 2 | 1 | 1,75 | 35 | ▼ 3,07 | ▼ 2,39 | ▼ 3,32 | | | | | | | | | | | | | |
| TYT Sosyal | 20 | 4 | 5 | 2,75 | 14 | ▼ 6,70 | ▼ 6,03 | ▼ 9,37 | | | | | | | | | | | | | |
| Matematik-1 | 30 | 5 | 4 | 4,00 | 13 | ▲ 2,06 | ▲ 3,71 | ▼ 11,39 | | | | | | | | | | | | | |
| Geometri | 10 | 0 | 0 | 0,00 | 0 | ▲ -0,01 | ▼ 0,21 | ▼ 1,16 | | | | | | | | | | | | | |
| TYT Matematik | 40 | 5 | 4 | 4,00 | 10 | ▲ 2,05 | ▲ 3,91 | ▼ 12,55 | | | | | | | | | | | | | |
| Toplam: | | 120 | 23 | 22 | 17,50 | 15 | ▼ 21,91 | ▼ 22,80 | ▼ 49,32 | | | | | | | | | | | | |
| Soru No | 1234567890123456789012345678901234567890 | | | | | | | | | | | | | | | | | | | | |
| TYT Türkçe | ebeeC B cEcbdAc d a AcDeBEEDC E BD | | | | | | | | | | | | | | | | | | | | |
| Cevap Anahtarı | B CADBCCBAEEDAEAECECBDBABDABEEDCBCEEEAEABD | | | | | | | | | | | | | | | | | | | | |
| TYT Sosyal | a E b cCd E eB | | | | | | | | | | | | | | | | | | | | |
| Cevap Anahtarı | B CEEDABDCEBACBDECEBB | | | | | | | | | | | | | | | | | | | | |
| TYT Matematik | BCD CbcedC | | | | | | | | | | | | | | | | | | | | |
| Cevap Anahtarı | B BCDCCAECDBACCEBECDECEBBBEBCECBECADBEEDACEC | | | | | | | | | | | | | | | | | | | | |

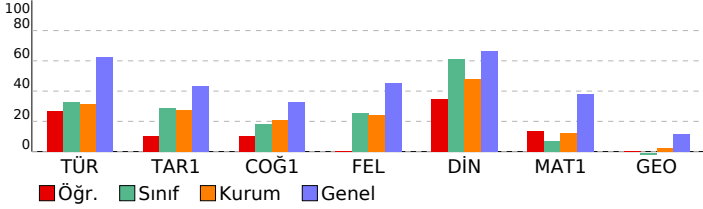

| TYT Türkçe | | | | |
|---|---|---|----|-----|
| Türkçe | S | D | Y | B% |
| Metne Sözcük Yerleştirme | 1 | 0 | 1 | 0 |
| Sözcükte Anlam | 2 | 0 | 2 | 0 |
| Söz Öbeklerinde Anlam | 1 | 0 | 1 | 0 |
| Cümlede Kavramlar | 1 | 0 | 0 | 0 |
| İki Cümleyi Birleştirme | 1 | 1 | 0 | 100 |
| Cümleyi Yorumlama ve Açıklama | 1 | 0 | 0 | 0 |
| Parçadaki Cümlelerin İçerik ve Özellikleri | 1 | 1 | 0 | 100 |
| Ünsüzlerle İlgili Ses Olayları | 1 | 1 | 0 | 100 |
| Sıfat Tamlamaları | 1 | 0 | 1 | 0 |
| Ekler ve Ek Çeşitleri | 1 | 0 | 1 | 0 |
| Cümlelerin Ögeleri - Karma | 1 | 0 | 1 | 0 |
| Noktalama İşaretleri - Karma | 2 | 1 | 0 | 50 |
| Bitişik ve Ayrı Yazılan Kelimeler | 1 | 0 | 1 | 0 |
| de'nin, ki'nin ve mi'nin Yazımı | 1 | 0 | 1 | 0 |
| Anlatım Teknikleri | 1 | 0 | 0 | 0 |
| Paragrafa Boş Birakılan Yerleri Tamamlama | 1 | 0 | 0 | 0 |
| Nasıl Yazmalıyız? | 1 | 0 | 1 | 0 |
| Paragrafta Anlatım Akışı Bozan Cümle | 1 | 0 | 0 | 0 |
| Paragrafa Cümle Yerleştirme | 1 | 0 | 1 | 0 |
| Paragrafı İkiye Ayırma | 1 | 0 | 1 | 0 |
| Paragrafa Yardımcı Düşünceler | 5 | 3 | 0 | 60 |
| Paragrafın Karşılık Olduğu Soruyu Belirleme | 1 | 0 | 1 | 0 |
| Paragrafa Ana Düşünce (Ana Fikir) | 2 | 2 | 0 | 100 |
| Paragrafın Yorumlanması | 5 | 4 | 0 | 80 |
| Paragrafın Konusu | 2 | 1 | 0 | 50 |
| Diyalogun Yorumlanması | 1 | 0 | 0 | 0 |
| Paragrafa Özgü Soru Kökü | 1 | 0 | 0 | 0 |
| Diyalogta Boş Birakılan Yerleri Tamamlama | 1 | 0 | 0 | 0 |
| TYT Sosyal | | | | |
| Tarih-1 | S | D | Y | B% |
| Boylardan Devlete | 1 | 0 | 0 | 0 |
| Türklerin İslamiyet'i Kabulü | 1 | 0 | 1 | 0 |
| Mustafa Kemal'in Hayatı | 1 | 0 | 1 | 0 |
| Ekonomi Alanındaki Gelişmeler | 1 | 0 | 0 | 0 |
| Osmanlı'nın Gücü ve Stratejik Rakipleri | 1 | 1 | 0 | 100 |
| Coğrafya-1 | | | | |
| S | D | Y | B% | |
| Doğa ve İnsan Etkileşimi | 1 | 0 | 1 | 0 |
| Dünya'nın Şekli ve Hareketleri | 1 | 0 | 0 | 0 |
| Atmosfer, Hava Durumu ve İklim | 1 | 0 | 0 | 0 |
| Afetlerin Genel Özellikleri | 1 | 0 | 1 | 0 |
| Nüfus Piramitleri | 1 | 1 | 0 | 100 |
| Felsefe | | | | |
| S | D | Y | B% | |
| Felsefi Düşünce | 1 | 0 | 0 | 0 |
| Ahlak Felsefesi | 1 | 0 | 0 | 0 |
| Felsefenin İnsan ve Toplum Hayatındaki Rolü | 1 | 0 | 0 | 0 |
| Bilgi Felsefesi | 1 | 0 | 0 | 0 |
| Sanat Felsefesi | 1 | 0 | 0 | 0 |
| Din Kül. ve Ahl. Bil. | | | | |
| S | D | Y | B% | |
| Allah İnsan İlişkisi | 2 | 0 | 1 | 0 |
| DİN VE HAYAT | 1 | 1 | 0 | 100 |
| İslam ve İbadet | 1 | 1 | 0 | 100 |
| Bilgi ve İnanç | 1 | 0 | 0 | 0 |
| TYT Matematik | | | | |
| Matematik-1 | S | D | Y | B% |
| Rasyonel Sayılar | 1 | 1 | 0 | 100 |
| Dört İşlem Yeteneği | 1 | 1 | 0 | 100 |
| Bölünebilme Kuralları | 1 | 0 | 0 | 0 |
| Tek ve Çift Sayılar | 1 | 0 | 0 | 0 |
| Ardışık Sayılar | 1 | 1 | 0 | 100 |
| Mutlak Değer Özellikleri | 1 | 0 | 0 | 0 |
| Üslü İfadeler | 1 | 0 | 0 | 0 |
| Köklü İfadeler | 1 | 0 | 0 | 0 |
| Aralık Kavramı ve Basit Eşitsizlikler | 1 | 0 | 0 | 0 |
| Oran ve Orantı | 2 | 0 | 0 | 0 |
| Sayı Basamakları | 1 | 0 | 0 | 0 |
| Merkezi Eğilim ve Yayılım Ölçüleri | 1 | 0 | 1 | 0 |
| Öndelik Sayılar | 1 | 1 | 0 | 100 |
| Küme Kavramı ve Kümelerde İşlemler | 1 | 1 | 0 | 100 |
| Birinci Dereceden Bir Bilinmeyenli Denklemler | 1 | 0 | 0 | 0 |
| Periyodik Durumlar | 1 | 0 | 0 | 0 |
| Birinci Dereceden İki Bilinmeyenli Denklemler | 1 | 0 | 1 | 0 |
| Sayı Problemleri | 2 | 0 | 1 | 0 |
| Yaş Problemleri | 1 | 0 | 1 | 0 |
| Rutin Olmayan Problemler | 1 | 0 | 0 | 0 |
| Kesir Problemleri | 1 | 0 | 0 | 0 |
| Yüzde, Kar-Zarar Problemleri | 1 | 0 | 0 | 0 |
| Hareket Problemleri | 1 | 0 | 0 | 0 |
| Grafik Problemleri | 1 | 0 | 0 | 0 |
| Koşullu Önerme ve İki Yönlü Koşullu Önerme | 1 | 0 | 0 | 0 |
| Fonksiyonlarda Bileşke İşlemi | 1 | 0 | 0 | 0 |
| Tekrarlı Permütasyon | 1 | 0 | 0 | 0 |
| Basit Olayların Olasılıkları | 1 | 0 | 0 | 0 |
| Geometri | | | | |
| S | D | Y | B% | |
| Üçgende Açılar | 1 | 0 | 0 | 0 |
| Dik Üçgen ve Pisagor Teoremi | 1 | 0 | 0 | 0 |
| Üçgenlerin Benzerliği | 1 | 0 | 0 | 0 |
| Üçgende Alan | 1 | 0 | 0 | 0 |
| Çokgenler | 1 | 0 | 0 | 0 |
| Yamuk | 1 | 0 | 0 | 0 |
| Eşkenar Dörtgen | 1 | 0 | 0 | 0 |
| Kare | 1 | 0 | 0 | 0 |
| Prizmalar | 2 | 0 | 0 | 0 |

SINAV SONUÇ BELGESİ

TYT 1. Deneme 2023-2024 (1.Oturum)

VAN / TUŞBA / ŞEHİT FERHAT ARSLAN ANADOLU LİSESİ

Öğrenci Numara Sınıf
ESMA DUMAN 27 12C

Puan Puan Genel Dereceler
Türü Ort. Sınıf Kurum İlçe İl Genel

TYT 209,695 286,520 12 69 175 304 15999
Puanı Hesaplanan: 135 278 489 17964

Katılımlar: 24 143 288 504 18133

| Ders | Soru | Doğru | Yanlış | Net | Başarı % | Sınıf Ort. | Kurum Ort. | Genel Ort. |
|-----------------------|------|-------|--------|-------|----------|------------|------------|------------|
| Türkçe | 40 | 18 | 18 | 13,50 | 34 | ▲13,12 | ▲12,49 | ▼24,87 |
| Tarih-1 | 5 | 0 | 0 | 0,00 | 0 | ▼1,44 | ▼1,38 | ▼2,16 |
| Coğrafya-1 | 5 | 2 | 1 | 1,75 | 35 | ▲0,91 | ▲1,05 | ▲1,65 |
| Felsefe | 5 | 4 | 0 | 4,00 | 80 | ▲1,28 | ▲1,20 | ▲2,25 |
| Din Kül. ve Ahl. Bil. | 5 | 4 | 0 | 4,00 | 80 | ▲3,07 | ▲2,39 | ▲3,32 |
| TYT Sosyal | 20 | 10 | 1 | 9,75 | 49 | ▲6,70 | ▲6,03 | ▲9,37 |
| Fizik | 7 | 0 | 0 | 0,00 | 0 | ▲-0,11 | ▲-0,15 | ▼0,56 |
| Kimya | 7 | 0 | 1 | -0,25 | -4 | ▼-0,09 | ▼0,02 | ▼0,89 |
| Biyoloji | 6 | 0 | 0 | 0,00 | 0 | ▼0,24 | ▼0,49 | ▼1,08 |
| TYT Fen | 20 | 0 | 1 | -0,25 | -1 | ▼0,03 | ▼0,37 | ▼2,52 |
| Toplam: | 120 | 28 | 20 | 23,00 | 19 | ▲21,91 | ▲22,80 | ▼49,32 |

Soru No 1234567890123456789012345678901234567890

TYT Türkçe eDBC aAB aAbCbeeEdBdDAAEEDBdaadAecacbd

Cevap Anahtarı A ADBCCABEDAEAECEDEBCEBBDAAEEDBBCCCAEEBDEA

TYT Sosyal b DCBDCA BBEC

Cevap Anahtarı A DACEEEDBDCBDCACBBECE

TYT Fen b

Cevap Anahtarı A ACCDAAECCDDDBCEEEBDA

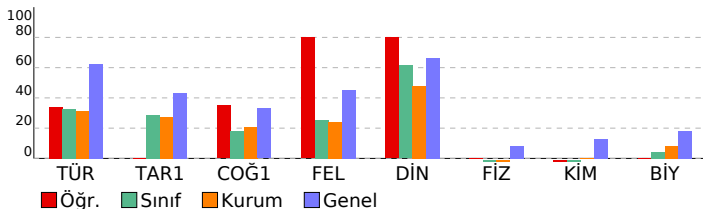

DERSLERE GÖRE BAŞARI ANALİZİ

| TYT Türkçe | S | D | Y | B% |
|---|---|---|---|-----|
| Türkçe | 1 | 0 | 1 | 0 |
| Metne Sözcük Yerleştirme | 1 | 0 | 1 | 0 |
| Sözcükte Anlam | 2 | 2 | 0 | 100 |
| Söz Öbeklerinde Anlam | 1 | 1 | 0 | 100 |
| Cümlede Kavramlar | 1 | 0 | 0 | 0 |
| İki Cümleyi Birleştirme | 1 | 0 | 1 | 0 |
| Cümleyi Yorumlama ve Açıklama | 1 | 1 | 0 | 100 |
| Parçadaki Cümlelerin İçerik ve Özellikleri | 1 | 1 | 0 | 100 |
| Ünsüzlerle İlgili Ses Olayları | 1 | 0 | 0 | 0 |
| Sıfat Tamlamaları | 1 | 0 | 0 | 0 |
| Ekler ve Ek Çeşitleri | 1 | 0 | 0 | 0 |
| Cümlelerin Öğeleri - Karma | 1 | 0 | 1 | 0 |
| Noktalama İşaretleri - Karma | 2 | 2 | 0 | 100 |
| Bitişik ve Ayrı Yazılan Kelimeler | 1 | 0 | 1 | 0 |
| de'nin, ki'nin ve mi'nin Yazımı | 1 | 0 | 1 | 0 |
| Anlatım Teknikleri | 1 | 0 | 1 | 0 |
| Paragrafa Boş Bırakılan Yerleri Tamamlama | 1 | 0 | 1 | 0 |
| Nasıl Yazmalıyız? | 1 | 1 | 0 | 100 |
| Paragrafta Anlatım Akışını Bozan Cümle | 1 | 0 | 1 | 0 |
| Paragrafa Cümle Yerleştirme | 1 | 1 | 0 | 100 |
| Paragrafı İkiye Ayırma | 1 | 0 | 1 | 0 |
| Paragrafa Yardımcı Düşünceler | 5 | 2 | 3 | 40 |
| Paragrafın Karşılık Olduğu Soruyu Belirleme | 1 | 1 | 0 | 100 |
| Paragrafa Ana Düşünce (Ana Fikir) | 2 | 1 | 1 | 50 |
| Paragrafın Yorumlanması | 5 | 3 | 2 | 60 |
| Paragrafın Konusu | 2 | 1 | 1 | 50 |
| Diyalogun Yorumlanması | 1 | 0 | 1 | 0 |
| Paragrafa Özgü Soru Kökü | 1 | 0 | 1 | 0 |
| Diyaloga Boş Bırakılan Yerleri Tamamlama | 1 | 1 | 0 | 100 |

TYT Sosyal

| Tarih-1 | S | D | Y | B% |
|---|---|---|---|----|
| Boylardan Devlete | 1 | 0 | 0 | 0 |
| Türklerin İslamiyet'i Kabulü | 1 | 0 | 0 | 0 |
| Mustafa Kemal'in Hayatı | 1 | 0 | 0 | 0 |
| Ekonomi Alanındaki Gelişmeler | 1 | 0 | 0 | 0 |
| Osmanlı'nın Gücü ve Stratejik Rakipleri | 1 | 0 | 0 | 0 |

Coğrafya-1

| S | D | Y | B% | |
|--------------------------------|---|---|----|-----|
| Doğa ve İnsan Etkileşimi | 1 | 0 | 1 | 0 |
| Dünya'nın Şekli ve Hareketleri | 1 | 0 | 0 | 0 |
| Atmosfer, Hava Durumu ve İklim | 1 | 0 | 0 | 0 |
| Afetlerin Genel Özellikleri | 1 | 1 | 0 | 100 |
| Nüfus Piramitleri | 1 | 1 | 0 | 100 |

Felsefe

| S | D | Y | B% | |
|---|---|---|----|-----|
| Felsefi Düşünce | 1 | 1 | 0 | 100 |
| Ahlak Felsefesi | 1 | 1 | 0 | 100 |
| Felsefenin İnsan ve Toplum Hayatındaki Rolü | 1 | 1 | 0 | 100 |
| Bilgi Felsefesi | 1 | 1 | 0 | 100 |
| Sanat Felsefesi | 1 | 0 | 0 | 0 |

Din Kül. ve Ahl. Bil.

| S | D | Y | B% | |
|----------------------|---|---|----|-----|
| Allah İnsan İlişkisi | 2 | 1 | 0 | 50 |
| DİN VE HAYAT | 1 | 1 | 0 | 100 |
| İslam ve İbadet | 1 | 1 | 0 | 100 |
| Bilgi ve İnanç | 1 | 1 | 0 | 100 |

TYT Fen

| Fizik | S | D | Y | B% |
|--|---|---|---|----|
| Fiziksel Niceliklerin Sınıflandırılması | 1 | 0 | 0 | 0 |
| Kuvvet ve Özellikleri | 1 | 0 | 0 | 0 |
| Su Dalgaları | 1 | 0 | 0 | 0 |
| Isı, Sıcaklık ve İç Enerji | 1 | 0 | 0 | 0 |
| Katı, Sıvı, Gaz Basıncı | 1 | 0 | 0 | 0 |
| Elektrik Yükünün Özellikleri ve Elektrikleme Çeşitleri | 1 | 0 | 0 | 0 |
| Düzlem Aynalar | 1 | 0 | 0 | 0 |

Kimya

| S | D | Y | B% | |
|---|---|---|----|---|
| Kimya Uygulamalarında İş Sağlığı ve Güvenliği | 1 | 0 | 1 | 0 |
| Atomun Yapısı | 1 | 0 | 0 | 0 |
| Güçlü Etkileşimler / İyonik Bağ | 1 | 0 | 0 | 0 |
| Sıvılar | 1 | 0 | 0 | 0 |
| Çözeltilerde Derişim | 1 | 0 | 0 | 0 |
| Kimyasal Tepkime Çeşitleri | 1 | 0 | 0 | 0 |
| Asit ve Bazların Metallerle Tepkimeleri | 1 | 0 | 0 | 0 |

Biyoloji

| S | D | Y | B% | |
|--------------------------------|---|---|----|---|
| Nükleik Asitler | 1 | 0 | 0 | 0 |
| Madde Döngüleri | 1 | 0 | 0 | 0 |
| Çaprazlamalar | 1 | 0 | 0 | 0 |
| Mayoz | 1 | 0 | 0 | 0 |
| Hayvanlar | 1 | 0 | 0 | 0 |
| Hücre Zarından Madde Geçişleri | 1 | 0 | 0 | 0 |

| SINAV SONUÇ BELGESİ | | | | | | | |
|--|-----------|------------|-----------|--------|-------|-------|-------|
| VAN / TUŞBA / ŞEHİT FERHAT ARSLAN ANADOLU LİSESİ | | | | | | | |
| Öğrenci | | | | Numara | Sınıf | | |
| FURKAN YARAY | | | | 89 | 12C | | |
| Puan Türü | Puan | Genel Ort. | Dereceler | | | | |
| | | | Snf | Kurum | İlçe | İl | Genel |
| TYT | ▼ 252,153 | 286,520 | 4 | 31 | 69 | 152 | 12665 |
| Puanı Hesaplanan: | | | 135 | 278 | 489 | 17964 | |
| Katılımlar: | | | 24 | 143 | 288 | 504 | 18133 |

| Ders | Soru | Doğru | Yanlış | Net | Başarı % | Sınıf Ort. | Kurum Ort. | Genel Ort. |
|-----------------------|------|-------|--------|-------|----------|------------|------------|------------|
| Türkçe | 40 | 26 | 9 | 23,75 | 59 | ▲ 13,12 | ▲ 12,49 | ▼ 24,87 |
| Tarih-1 | 5 | 3 | 2 | 2,50 | 50 | ▲ 1,44 | ▲ 1,38 | ▲ 2,16 |
| Coğrafya-1 | 5 | 4 | 1 | 3,75 | 75 | ▲ 0,91 | ▲ 1,05 | ▲ 1,65 |
| Felsefe | 5 | 2 | 0 | 2,00 | 40 | ▲ 1,28 | ▲ 1,20 | ▼ 2,25 |
| Din Kül. ve Ahl. Bil. | 5 | 3 | 2 | 2,50 | 50 | ▼ 3,07 | ▲ 2,39 | ▼ 3,32 |
| TYT Sosyal | 20 | 12 | 5 | 10,75 | 54 | ▲ 6,70 | ▲ 6,03 | ▲ 9,37 |
| Matematik-1 | 30 | 4 | 3 | 3,25 | 11 | ▲ 2,06 | ▼ 3,71 | ▼ 11,39 |
| Geometri | 10 | 0 | 0 | 0,00 | 0 | ▲ -0,01 | ▼ 0,21 | ▼ 1,16 |
| TYT Matematik | 40 | 4 | 3 | 3,25 | 8 | ▲ 2,05 | ▼ 3,91 | ▼ 12,55 |
| Fizik | 7 | 0 | 1 | -0,25 | -4 | ▼ -0,11 | ▼ -0,15 | ▼ 0,56 |
| Kimya | 7 | 0 | 0 | 0,00 | 0 | ▲ -0,09 | ▼ 0,02 | ▼ 0,89 |
| Biyoloji | 6 | 0 | 0 | 0,00 | 0 | ▼ 0,24 | ▼ 0,49 | ▼ 1,08 |
| TYT Fen | 20 | 0 | 1 | -0,25 | -1 | ▼ 0,03 | ▼ 0,37 | ▼ 2,52 |
| Toplam: | 120 | 42 | 18 | 37,50 | 31 | ▲ 21,91 | ▲ 22,80 | ▼ 49,32 |

| Soru No | 1 | 2 | 3 | 4 | 5 | 6 | 7 | 8 | 9 | 10 | 11 | 12 | 13 | 14 | 15 | 16 | 17 | 18 | 19 | 20 |
|----------------|--------------|---|---------|---|---|---|---|---|---|----|----|----|----|----|----|----|----|----|----|----|
| TYT Türkçe | CADBdCBc | eEdEdBDBABDABbEDdca | CEEAABD | | | | | | | | | | | | | | | | | |
| Cevap Anahtarı | B | CADBCCBAEEDAEECECBDBABDABEEDCBCEEAABD | | | | | | | | | | | | | | | | | | |
| TYT Sosyal | CdaDAeDCBECA | ECcBa | | | | | | | | | | | | | | | | | | |
| Cevap Anahtarı | B | CEEDABDCEBCACBDECEBB | | | | | | | | | | | | | | | | | | |
| TYT Matematik | CD | da | dC | C | | | | | | | | | | | | | | | | |
| Cevap Anahtarı | B | BCDCCAECDBACCEBECDECEBBECCBECADBEBDACEC | | | | | | | | | | | | | | | | | | |
| TYT Fen | e | | | | | | | | | | | | | | | | | | | |
| Cevap Anahtarı | B | CADCEAACDDDEBECDABE | | | | | | | | | | | | | | | | | | |

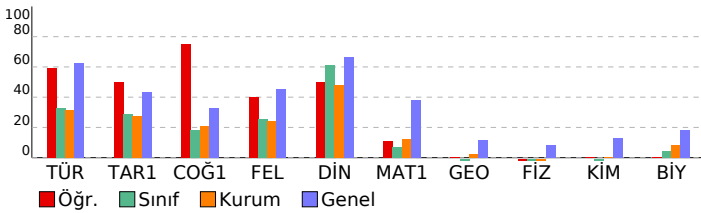

TYT 1. Deneme 2023-2024 (1.Oturum)

| DERSLERE GÖRE BAŞARI ANALİZİ | | | | |
|---|---|---|---|-----|
| TYT Türkçe | | | | |
| Türkçe | S | D | Y | B% |
| Metne Sözcük Yerleştirme | 1 | 1 | 0 | 100 |
| Sözcükte Anlam | 2 | 2 | 0 | 100 |
| Söz Öbeklerinde Anlam | 1 | 1 | 0 | 100 |
| Cümlede Kavramlar | 1 | 1 | 0 | 100 |
| İki Cümleyi Birleştirme | 1 | 0 | 1 | 0 |
| Cümleyi Yorumlama ve Açıklama | 1 | 0 | 1 | 0 |
| Parçadaki Cümlelerin İçerik ve Özellikleri | 1 | 1 | 0 | 100 |
| Ünsüzlerle İlgili Ses Olayları | 1 | 0 | 0 | 0 |
| Sıfat Tamlamaları | 1 | 0 | 0 | 0 |
| Ekler ve Ek Çeşitleri | 1 | 0 | 0 | 0 |
| Cümlelerin Ögeleri - Karma | 1 | 0 | 0 | 0 |
| Noktalamaya İşaretleri - Karma | 2 | 0 | 2 | 0 |
| Bitişik ve Ayrı Yazılan Kelimeler | 1 | 1 | 0 | 100 |
| de'nin, ki'nin ve mi'nin Yazımı | 1 | 0 | 0 | 0 |
| Anlatım Teknikleri | 1 | 1 | 0 | 100 |
| Paragrafa Boş Bırakılan Yerleri Tamamlama | 1 | 1 | 0 | 100 |
| Nasıl Yazmalıyız? | 1 | 1 | 0 | 100 |
| Paragrafta Anlatım Akışı Bozan Cümle | 1 | 0 | 1 | 0 |
| Paragrafa Cümle Yerleştirme | 1 | 1 | 0 | 100 |
| Paragrafı İkiye Ayırma | 1 | 1 | 0 | 100 |
| Paragrafa Yardımcı Düşünceler | 5 | 5 | 0 | 100 |
| Paragrafın Karşılık Olduğu Soruyu Belirleme | 1 | 1 | 0 | 100 |
| Paragrafa Ana Düşünce (Ana Fikir) | 2 | 1 | 1 | 50 |
| Paragrafın Yorumlanması | 5 | 4 | 1 | 80 |
| Paragrafın Konusu | 2 | 2 | 0 | 100 |
| Diyalogun Yorumlanması | 1 | 0 | 1 | 0 |
| Paragrafa Özgü Soru Kökü | 1 | 0 | 1 | 0 |
| Diyaloga Boş Bırakılan Yerleri Tamamlama | 1 | 1 | 0 | 100 |

| TYT Sosyal | | | | |
|---|---|---|----|-----|
| Tarih-1 | S | D | Y | B% |
| Boylardan Devlete | 1 | 1 | 0 | 100 |
| Türklerin İslamiyet'i Kabulü | 1 | 1 | 0 | 100 |
| Mustafa Kemal'in Hayatı | 1 | 1 | 0 | 100 |
| Ekonomi Alanındaki Gelişmeler | 1 | 0 | 1 | 0 |
| Osmanlı'nın Gücü ve Stratejik Rakipleri | 1 | 0 | 1 | 0 |
| Coğrafya-1 | | | | |
| S | D | Y | B% | |
| Doğa ve İnsan Etkileşimi | 1 | 1 | 0 | 100 |
| Dünya'nın Şekli ve Hareketleri | 1 | 1 | 0 | 100 |
| Atmosfer, Hava Durumu ve İklim | 1 | 0 | 1 | 0 |
| Afetlerin Genel Özellikleri | 1 | 1 | 0 | 100 |
| Nüfus Piramitleri | 1 | 1 | 0 | 100 |
| Felsefe | | | | |
| S | D | Y | B% | |
| Felsefi Düşünce | 1 | 0 | 0 | 0 |
| Ahlak Felsefesi | 1 | 0 | 0 | 0 |
| Felsefenin İnsan ve Toplum Hayatındaki Rolü | 1 | 1 | 0 | 100 |
| Bilgi Felsefesi | 1 | 1 | 0 | 100 |
| Sanat Felsefesi | 1 | 0 | 0 | 0 |
| Din Kül. ve Ahl. Bil. | | | | |
| S | D | Y | B% | |
| Allah İnsan İlişkisi | 2 | 1 | 1 | 50 |
| DİN VE HAYAT | 1 | 0 | 1 | 0 |
| İslam ve İbadet | 1 | 1 | 0 | 100 |
| Bilgi ve İnanç | 1 | 1 | 0 | 100 |

| TYT Matematik | | | | |
|---|---|---|----|-----|
| Matematik-1 | S | D | Y | B% |
| Rasyonel Sayılar | 1 | 1 | 0 | 100 |
| Dört İşlem Yeteneği | 1 | 1 | 0 | 100 |
| Bölünebilme Kuralları | 1 | 0 | 0 | 0 |
| Tek ve Çift Sayılar | 1 | 0 | 0 | 0 |
| Ardışık Sayılar | 1 | 0 | 0 | 0 |
| Mutlak Değer Özellikleri | 1 | 0 | 1 | 0 |
| Üslü İfadeler | 1 | 0 | 0 | 0 |
| Köklü İfadeler | 1 | 0 | 0 | 0 |
| Aralık Kavramı ve Basit Eşitsizlikler | 1 | 0 | 1 | 0 |
| Oran ve Orantı | 2 | 0 | 1 | 0 |
| Sayı Basamakları | 1 | 0 | 0 | 0 |
| Merkezi Eğilim ve Yayımlı Ölçüleri | 1 | 0 | 0 | 0 |
| Öndelik Sayılar | 1 | 1 | 0 | 100 |
| Küme Kavramı ve Kümelere İşlemler | 1 | 1 | 0 | 100 |
| Birinci Dereceden Bir Bilinmeyenli Denklemler | 1 | 0 | 0 | 0 |
| Periyodik Durumlar | 1 | 0 | 0 | 0 |
| Birinci Dereceden İki Bilinmeyenli Denklemler | 1 | 0 | 0 | 0 |
| Sayı Problemleri | 2 | 0 | 0 | 0 |
| Yaş Problemleri | 1 | 0 | 0 | 0 |
| Rutin Olmayan Problemler | 1 | 0 | 0 | 0 |
| Kesir Problemleri | 1 | 0 | 0 | 0 |
| Yüzde, Kar-Zarar Problemleri | 1 | 0 | 0 | 0 |
| Hareket Problemleri | 1 | 0 | 0 | 0 |
| Grafik Problemleri | 1 | 0 | 0 | 0 |
| Koşullu Önerme ve İki Yönlü Koşullu Önerme | 1 | 0 | 0 | 0 |
| Fonksiyonlarda Bileşke İşlemi | 1 | 0 | 0 | 0 |
| Tekrarlı Permütasyon | 1 | 0 | 0 | 0 |
| Basit Olayların Olasılıkları | 1 | 0 | 0 | 0 |
| Geometri | | | | |
| S | D | Y | B% | |
| Üçgende Açılar | 1 | 0 | 0 | 0 |
| Dik Üçgen ve Pisagor Teoremi | 1 | 0 | 0 | 0 |
| Üçgenlerin Benzerliği | 1 | 0 | 0 | 0 |
| Üçgenin Alanı | 1 | 0 | 0 | 0 |
| Çokgenler | 1 | 0 | 0 | 0 |
| Yamuk | 1 | 0 | 0 | 0 |
| Eşkenar Dörtgen | 1 | 0 | 0 | 0 |
| Kare | 1 | 0 | 0 | 0 |
| Prizmalar | 2 | 0 | 0 | 0 |

| TYT Fen | | | | |
|---|---|---|----|----|
| Fizik | S | D | Y | B% |
| Fiziksel Niceliklerin Sınıflandırılması | 1 | 0 | 0 | 0 |
| Kuvvet ve Özellikleri | 1 | 0 | 1 | 0 |
| Su Dalgaları | 1 | 0 | 0 | 0 |
| Isı, Sıcaklık ve İç Enerji | 1 | 0 | 0 | 0 |
| Katı, Sıvı, Gaz Basıncı | 1 | 0 | 0 | 0 |
| Elektrik Yükünün Özellikleri ve Elektrikleşme Çeşitleri | 1 | 0 | 0 | 0 |
| Düzlük Aynalar | 1 | 0 | 0 | 0 |
| Kimya | | | | |
| S | D | Y | B% | |
| Kimya Uygulamalarında İş Sağlığı ve Güvenliği | 1 | 0 | 0 | 0 |
| Atomun Yapısı | 1 | 0 | 0 | 0 |

| SINAV SONUÇ BELGESİ | | | | | | | |
|--|-----------|------------|-----------|--------|------|-------|-------|
| VAN / TUŞBA / ŞEHİT FERHAT ARSLAN ANADOLU LİSESİ | | | | | | | |
| Öğrenci | | | | Numara | | Sınıf | |
| HAKKI KEF | | | | 110 | | 12C | |
| Puan Türü | Puan | Genel Ort. | Dereceler | | | | |
| | | | Snf | Kurum | İlçe | İl | Genel |
| TYT | ▼ 254,098 | 286,520 | 2 | 29 | 66 | 148 | 12460 |
| Puanı Hesaplanan: | | | 135 | 278 | 489 | 17964 | |
| Katılımlar: | | | 24 | 143 | 288 | 504 | 18133 |

| Ders | Soru | Doğru | Yanlış | Net | Başarı % | Sınıf Ort. | Kurum Ort. | Genel Ort. |
|-----------------------|------|-------|--------|-------|----------|------------|------------|------------|
| Türkçe | 40 | 24 | 11 | 21,25 | 53 | ▲ 13,12 | ▲ 12,49 | ▼ 24,87 |
| Tarih-1 | 5 | 5 | 0 | 5,00 | 100 | ▲ 1,44 | ▲ 1,38 | ▲ 2,16 |
| Coğrafya-1 | 5 | 3 | 0 | 3,00 | 60 | ▲ 0,91 | ▲ 1,05 | ▲ 1,65 |
| Felsefe | 5 | 3 | 2 | 2,50 | 50 | ▲ 1,28 | ▲ 1,20 | ▲ 2,25 |
| Din Kül. ve Ahl. Bil. | 5 | 4 | 1 | 3,75 | 75 | ▲ 3,07 | ▲ 2,39 | ▲ 3,32 |
| TYT Sosyal | 20 | 15 | 3 | 14,25 | 71 | ▲ 6,70 | ▲ 6,03 | ▲ 9,37 |
| Fizik | 7 | 0 | 0 | 0,00 | 0 | ▲ -0,11 | ▲ -0,15 | ▼ 0,56 |
| Kimya | 7 | 0 | 1 | -0,25 | -4 | ▼ -0,09 | ▼ 0,02 | ▼ 0,89 |
| Biyoloji | 6 | 3 | 1 | 2,75 | 46 | ▲ 0,24 | ▲ 0,49 | ▲ 1,08 |
| TYT Fen | 20 | 3 | 2 | 2,50 | 13 | ▲ 0,03 | ▲ 0,37 | ▼ 2,52 |
| Toplam: | 120 | 42 | 16 | 38,00 | 32 | ▲ 21,91 | ▲ 22,80 | ▼ 49,32 |

| | | | | | | | |
|----------------|--|--|--|--|--|--|--|
| Soru No | 1234567890123456789012345678901234567890 | | | | | | |
| TYT Türkçe | CADB b A b EAECbeedABDeBEEDCcdCEEAEbBe | | | | | | |
| Cevap Anahtarı | B | CADBCCBAEEDAEAECECBDBABDABEEDCBCEEEAEABD | | | | | |
| TYT Sosyal | CEEDA DC BCACeeECaBB | | | | | | |
| Cevap Anahtarı | B | CEEDABDCEBCACBDECEBB | | | | | |
| TYT Fen | b E D Ea | | | | | | |
| Cevap Anahtarı | B | CADCEAACDDDEBECDABE | | | | | |

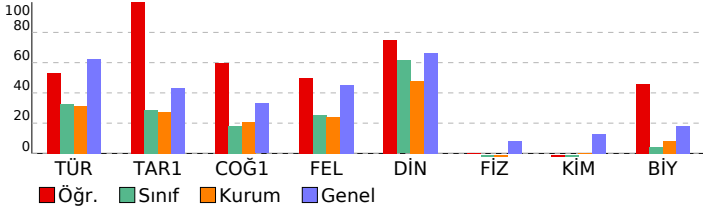

TYT 1. Deneme 2023-2024 (1.Oturum)

| DERSLERE GÖRE BAŞARI ANALİZİ | | | | |
|--|---|---|---|-----|
| TYT Türkçe | | | | |
| Türkçe | S | D | Y | B% |
| Metne Sözcük Yerleştirme | 1 | 1 | 0 | 100 |
| Sözcükte Anlam | 2 | 2 | 0 | 100 |
| Söz Öbeklerinde Anlam | 1 | 1 | 0 | 100 |
| Cümlede Kavramlar | 1 | 0 | 1 | 0 |
| İki Cümleyi Birleştirme | 1 | 0 | 0 | 0 |
| Cümleyi Yorumlama ve Açıklama | 1 | 1 | 0 | 100 |
| Parçadaki Cümlelerin İçerik ve Özellikleri | 1 | 0 | 0 | 0 |
| Ünsüzlerle İlgili Ses Olayları | 1 | 0 | 1 | 0 |
| Sıfat Tamlamaları | 1 | 0 | 0 | 0 |
| Ekler ve Ek Çeşitleri | 1 | 0 | 0 | 0 |
| Cümlelerin Öğeleri - Karma | 1 | 0 | 0 | 0 |
| Noktalama İşaretleri - Karma | 2 | 2 | 0 | 100 |
| Bitişik ve Ayrı Yazılan Kelimeler | 1 | 1 | 0 | 100 |
| de'nin, ki'nin ve mi'nin Yazımı | 1 | 1 | 0 | 100 |
| Anlatım Teknikleri | 1 | 0 | 1 | 0 |
| Paragrafa Boş Bırakılan Yerleri Tamamlama | 1 | 0 | 1 | 0 |
| Nasıl Yazmalıyız? | 1 | 1 | 0 | 100 |
| Paragrafta Anlatım Akışı Bozan Cümle | 1 | 0 | 1 | 0 |
| Paragrafa Cümle Yerleştirme | 1 | 0 | 1 | 0 |
| Paragrafı İkiye Ayırma | 1 | 1 | 0 | 100 |
| Paragrafa Yardımcı Düşünceler | 5 | 4 | 1 | 80 |
| Paragrafın Karşılık Olduğu Soruyu Belirleme | 1 | 0 | 1 | 0 |
| Paragrafa Ana Düşünce (Ana Fikir) | 2 | 2 | 0 | 100 |
| Paragrafın Yorumlanması | 5 | 4 | 1 | 80 |
| Paragrafın Konusu | 2 | 2 | 0 | 100 |
| Diyalogun Yorumlanması | 1 | 0 | 1 | 0 |
| Paragrafa Özgü Soru Kökü | 1 | 0 | 1 | 0 |
| Diyaloga Boş Bırakılan Yerleri Tamamlama | 1 | 1 | 0 | 100 |
| TYT Sosyal | | | | |
| Tarih-1 | | | | |
| Tarih-1 | S | D | Y | B% |
| Boylardan Devlete | 1 | 1 | 0 | 100 |
| Türklerin İslamiyet'i Kabulü | 1 | 1 | 0 | 100 |
| Mustafa Kemal'in Hayatı | 1 | 1 | 0 | 100 |
| Ekonomi Alanındaki Gelişmeler | 1 | 1 | 0 | 100 |
| Osmanlı'nın Gücü ve Stratejik Rakipleri | 1 | 1 | 0 | 100 |
| Coğrafya-1 | | | | |
| Coğrafya-1 | S | D | Y | B% |
| Doğa ve İnsan Etkileşimi | 1 | 0 | 0 | 0 |
| Dünya'nın Şekli ve Hareketleri | 1 | 1 | 0 | 100 |
| Atmosfer, Hava Durumu ve İklim | 1 | 0 | 0 | 0 |
| Afetlerin Genel Özellikleri | 1 | 1 | 0 | 100 |
| Nüfus Piramitleri | 1 | 1 | 0 | 100 |
| Felsefe | | | | |
| Felsefe | S | D | Y | B% |
| Felsefi Düşünce | 1 | 0 | 1 | 0 |
| Ahlak Felsefesi | 1 | 0 | 1 | 0 |
| Felsefenin İnsan ve Toplum Hayatındaki Rolü | 1 | 1 | 0 | 100 |
| Bilgi Felsefesi | 1 | 1 | 0 | 100 |
| Sanat Felsefesi | 1 | 1 | 0 | 100 |
| Din Kül. ve Ahl. Bil. | | | | |
| Din Kül. ve Ahl. Bil. | S | D | Y | B% |
| Allah İnsan İlişkisi | 2 | 1 | 1 | 50 |
| DİN VE HAYAT | 1 | 1 | 0 | 100 |
| İslam ve İbadet | 1 | 1 | 0 | 100 |
| Bilgi ve İnanç | 1 | 1 | 0 | 100 |
| TYT Fen | | | | |
| Fizik | | | | |
| Fizik | S | D | Y | B% |
| Fiziksel Niceliklerin Sınıflandırılması | 1 | 0 | 0 | 0 |
| Kuvvet ve Özellikleri | 1 | 0 | 0 | 0 |
| Su Dalgaları | 1 | 0 | 0 | 0 |
| Isı, Sıcaklık ve İç Enerji | 1 | 0 | 0 | 0 |
| Katı, Sıvı, Gaz Basıncı | 1 | 0 | 0 | 0 |
| Elektrik Yükünün Özellikleri ve Elektrikleme Çeşitleri | 1 | 0 | 0 | 0 |
| Düzlem Aynalar | 1 | 0 | 0 | 0 |
| Kimya | | | | |
| Kimya | S | D | Y | B% |
| Kimya Uygulamalarında İş Sağlığı ve Güvenliği | 1 | 0 | 1 | 0 |
| Atomun Yapısı | 1 | 0 | 0 | 0 |
| Güçlü Etkileşimler / İyonik Bağ | 1 | 0 | 0 | 0 |
| Sıvılar | 1 | 0 | 0 | 0 |
| Çözeltilerde Derişim | 1 | 0 | 0 | 0 |
| Kimyasal Tepkime Çeşitleri | 1 | 0 | 0 | 0 |
| Asit ve Bazların Metallerle Tepkimeleri | 1 | 0 | 0 | 0 |
| Biyoloji | | | | |
| Biyoloji | S | D | Y | B% |
| Nükleik Asitler | 1 | 0 | 0 | 0 |
| Madde Döngüleri | 1 | 1 | 0 | 100 |
| Çaprazlamalar | 1 | 1 | 0 | 100 |
| Mayoz | 1 | 0 | 1 | 0 |
| Hayvanlar | 1 | 1 | 0 | 100 |
| Hücre Zarından Madde Geçişleri | 1 | 0 | 0 | 0 |

| | |
|--|---|
| SINAV SONUÇ BELGESİ | TYT 1. Deneme 2023-2024 (1.Oturum) |
| VAN / TUŞBA / ŞEHİT FERHAT ARSLAN ANADOLU LİSESİ | DERSLERE GÖRE BAŞARI ANALİZİ |

| | | |
|-------------|--------|-------|
| Öğrenci | Numara | Sınıf |
| HASAN ÇOBAN | 23 | 12C |

| Puan Türü | Puan | Genel Ort. | Dereceler | | | | |
|-------------------|-----------|------------|-----------|-------|------|-------|-------|
| | | | Snf | Kurum | İlçe | İl | Genel |
| TYT | ▼ 169,878 | 286,520 | 22 | 108 | 243 | 426 | 17435 |
| Puanı Hesaplanan: | | | 135 | 278 | 489 | 17964 | |
| Katılımlar: | | | 24 | 143 | 288 | 504 | 18133 |

| Ders | Soru | Doğru | Yanlış | Net | Başarı % | Sınıf Ort. | Kurum Ort. | Genel Ort. |
|-----------------------|------|-------|--------|-------|----------|------------|------------|------------|
| Türkçe | 40 | 12 | 23 | 6,25 | 16 | ▼ 13,12 | ▼ 12,49 | ▼ 24,87 |
| Tarih-1 | 5 | 1 | 2 | 0,50 | 10 | ▼ 1,44 | ▼ 1,38 | ▼ 2,16 |
| Coğrafya-1 | 5 | 0 | 5 | -1,25 | -25 | ▼ 0,91 | ▼ 1,05 | ▼ 1,65 |
| Felsefe | 5 | 2 | 2 | 1,50 | 30 | ▲ 1,28 | ▲ 1,20 | ▼ 2,25 |
| Din Kül. ve Ahl. Bil. | 5 | 2 | 2 | 1,50 | 30 | ▼ 3,07 | ▼ 2,39 | ▼ 3,32 |
| TYT Sosyal | 20 | 5 | 11 | 2,25 | 11 | ▼ 6,70 | ▼ 6,03 | ▼ 9,37 |
| Matematik-1 | 30 | 1 | 0 | 1,00 | 3 | ▼ 2,06 | ▼ 3,71 | ▼ 11,39 |
| Geometri | 10 | 0 | 0 | 0,00 | 0 | ▲ -0,01 | ▼ 0,21 | ▼ 1,16 |
| TYT Matematik | 40 | 1 | 0 | 1,00 | 3 | ▼ 2,05 | ▼ 3,91 | ▼ 12,55 |
| Toplam: | 120 | 18 | 34 | 9,50 | 8 | ▼ 21,91 | ▼ 22,80 | ▼ 49,32 |

| | |
|----------------|--|
| Soru No | 1234567890123456789012345678901234567890 |
| TYT Türkçe | CeDedCaeeaaAEedde dB cAAdDc E eaaCd AdbaD |
| Cevap Anahtarı | B CADBCCBAEEDAEAECECBDBABDABEEDCBCEEEAEABD |
| TYT Sosyal | eEc acdbcCA eaaC cB |
| Cevap Anahtarı | B CEEDABDCEBCACBDECEBB |
| TYT Matematik | D |
| Cevap Anahtarı | B BCDCCAECDBACCEBECDECEBBECCBECADBEEDACEC |

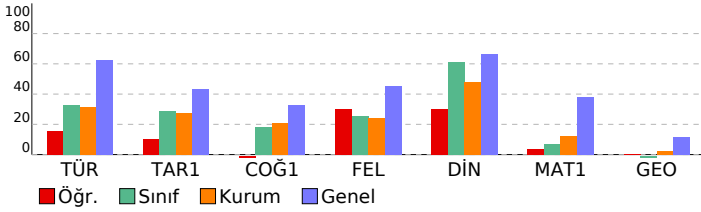

| TYT Türkçe | S | D | Y | B% |
|---|---|---|---|-----|
| Türkçe | 1 | 0 | 1 | 0 |
| Metne Sözcük Yerleştirme | 1 | 0 | 1 | 0 |
| Sözcükte Anlam | 2 | 2 | 0 | 100 |
| Söz Öbeklerinde Anlam | 1 | 0 | 1 | 0 |
| Cümlede Kavramlar | 1 | 1 | 0 | 100 |
| İki Cümleyi Birleştirme | 1 | 0 | 1 | 0 |
| Cümleyi Yorumlama ve Açıklama | 1 | 0 | 1 | 0 |
| Parçadaki Cümlelerin İçerik ve Özellikleri | 1 | 0 | 1 | 0 |
| Ünsüzlerle İlgili Ses Olayları | 1 | 0 | 1 | 0 |
| Sıfat Tamlamaları | 1 | 0 | 1 | 0 |
| Ekler ve Ek Çeşitleri | 1 | 1 | 0 | 100 |
| Cümlelerin Öğeleri - Karma | 1 | 0 | 1 | 0 |
| Noktalama İşaretleri - Karma | 2 | 0 | 2 | 0 |
| Bitişik ve Ayrı Yazılan Kelimeler | 1 | 0 | 1 | 0 |
| de'nin, ki'nin ve mi'nin Yazımı | 1 | 1 | 0 | 100 |
| Anlatım Teknikleri | 1 | 0 | 0 | 0 |
| Paragrafa Boş Bırakılan Yerleri Tamamlama | 1 | 0 | 1 | 0 |
| Nasıl Yazmalıyız? | 1 | 0 | 0 | 0 |
| Paragrafta Anlatım Akışını Bozan Cümle | 1 | 0 | 1 | 0 |
| Paragrafa Cümle Yerleştirme | 1 | 1 | 0 | 100 |
| Paragrafı İkiye Ayırma | 1 | 0 | 1 | 0 |
| Paragrafa Yardımcı Düşünceler | 5 | 1 | 4 | 20 |
| Paragrafın Karşılık Olduğu Soruyu Belirleme | 1 | 0 | 1 | 0 |
| Paragrafa Ana Düşünce (Ana Fikir) | 2 | 1 | 1 | 50 |
| Paragrafın Yorumlanması | 5 | 1 | 1 | 20 |
| Paragrafın Konusu | 2 | 2 | 0 | 100 |
| Diyalogun Yorumlanması | 1 | 0 | 1 | 0 |
| Paragrafa Özgü Soru Kökü | 1 | 0 | 1 | 0 |
| Diyalogta Boş Bırakılan Yerleri Tamamlama | 1 | 1 | 0 | 100 |

| TYT Sosyal | S | D | Y | B% |
|---|---|---|---|-----|
| Tarih-1 | 1 | 0 | 0 | 0 |
| Boylardan Devlete | 1 | 0 | 0 | 0 |
| Türklerin İslamiyet'i Kabulü | 1 | 0 | 0 | 0 |
| Mustafa Kemal'in Hayatı | 1 | 0 | 1 | 0 |
| Ekonomi Alanındaki Gelişmeler | 1 | 1 | 0 | 100 |
| Osmanlı'nın Gücü ve Stratejik Rakipleri | 1 | 0 | 1 | 0 |
| Coğrafya-1 | 1 | 0 | 1 | 0 |
| Doğa ve İnsan Etkileşimi | 1 | 0 | 1 | 0 |
| Dünya'nın Şekli ve Hareketleri | 1 | 0 | 1 | 0 |
| Atmosfer, Hava Durumu ve İklim | 1 | 0 | 1 | 0 |
| Afetlerin Genel Özellikleri | 1 | 0 | 1 | 0 |
| Nüfus Piramitleri | 1 | 0 | 1 | 0 |
| Felsefe | 1 | 0 | 1 | 0 |
| Felsefi Düşünce | 1 | 0 | 1 | 0 |
| Ahlak Felsefesi | 1 | 0 | 1 | 0 |
| Felsefenin İnsan ve Toplum Hayatındaki Rolü | 1 | 1 | 0 | 100 |
| Bilgi Felsefesi | 1 | 1 | 0 | 100 |
| Sanat Felsefesi | 1 | 0 | 0 | 0 |
| Din Kül. ve Ahl. Bil. | 1 | 1 | 0 | 100 |
| Allah İnsan İlişkisi | 2 | 0 | 1 | 0 |
| DİN VE HAYAT | 1 | 1 | 0 | 100 |
| İslam ve İbadet | 1 | 0 | 1 | 0 |
| Bilgi ve İnanç | 1 | 1 | 0 | 100 |

| TYT Matematik | S | D | Y | B% |
|---|---|---|---|-----|
| Matematik-1 | 1 | 0 | 0 | 0 |
| Rasyonel Sayılar | 1 | 0 | 0 | 0 |
| Dört İşlem Yeteneği | 1 | 1 | 0 | 100 |
| Bölünebilme Kuralları | 1 | 0 | 0 | 0 |
| Tek ve Çift Sayılar | 1 | 0 | 0 | 0 |
| Ardışık Sayılar | 1 | 0 | 0 | 0 |
| Mutlak Değer Özellikleri | 1 | 0 | 0 | 0 |
| Üslü İfadeler | 1 | 0 | 0 | 0 |
| Köklü İfadeler | 1 | 0 | 0 | 0 |
| Aralık Kavramı ve Basit Eşitsizlikler | 1 | 0 | 0 | 0 |
| Oran ve Orantı | 2 | 0 | 0 | 0 |
| Sayı Basamakları | 1 | 0 | 0 | 0 |
| Merkezi Eğilim ve Yayılım Ölçüleri | 1 | 0 | 0 | 0 |
| Öndelik Sayılar | 1 | 0 | 0 | 0 |
| Küme Kavramı ve Kümelere İşlemler | 1 | 0 | 0 | 0 |
| Birinci Dereceden Bir Bilinmeyenli Denklemler | 1 | 0 | 0 | 0 |
| Periyodik Durumlar | 1 | 0 | 0 | 0 |
| Birinci Dereceden İki Bilinmeyenli Denklemler | 1 | 0 | 0 | 0 |
| Sayı Problemleri | 2 | 0 | 0 | 0 |
| Yaş Problemleri | 1 | 0 | 0 | 0 |
| Rutin Olmayan Problemler | 1 | 0 | 0 | 0 |
| Kesir Problemleri | 1 | 0 | 0 | 0 |
| Yüzde, Kar-Zarar Problemleri | 1 | 0 | 0 | 0 |
| Hareket Problemleri | 1 | 0 | 0 | 0 |
| Grafik Problemleri | 1 | 0 | 0 | 0 |
| Koşullu Önerme ve İki Yönlü Koşullu Önerme | 1 | 0 | 0 | 0 |
| Fonksiyonlarda Bileşke İşlemi | 1 | 0 | 0 | 0 |
| Tekrarlı Permütasyon | 1 | 0 | 0 | 0 |
| Basit Olayların Olasılıkları | 1 | 0 | 0 | 0 |
| Geometri | 1 | 0 | 1 | 0 |
| Üçgende Açılar | 1 | 0 | 0 | 0 |
| Dik Üçgen ve Pisagor Teoremi | 1 | 0 | 0 | 0 |
| Üçgenlerin Benzerliği | 1 | 0 | 0 | 0 |
| Üçgenin Alanı | 1 | 0 | 0 | 0 |
| Çokgenler | 1 | 0 | 0 | 0 |
| Yamuk | 1 | 0 | 0 | 0 |
| Eşkenar Dörtgen | 1 | 0 | 0 | 0 |
| Kare | 1 | 0 | 0 | 0 |
| Prizmalar | 2 | 0 | 0 | 0 |

| SINAV SONUÇ BELGESİ | TYT 1. Deneme 2023-2024 (1.Oturum) |
|--|---|
| VAN / TUŞBA / ŞEHİT FERHAT ARSLAN ANADOLU LİSESİ | DERSLERE GÖRE BAŞARI ANALİZİ |

| | | |
|---------------|--------|-------|
| Öğrenci | Numara | Sınıf |
| İBRAHİM GÜNEŞ | 92 | 12C |

| Puan Türü | Puan | Genel Ort. | Dereceler | | | | |
|-------------------|-----------|------------|-----------|-------|------|-------|-------|
| | | | Snf | Kurum | İlçe | İl | Genel |
| TYT | ▼ 174,148 | 286,520 | 21 | 105 | 237 | 411 | 17343 |
| Puanı Hesaplanan: | | | 135 | 278 | 489 | 17964 | |
| Katılımlar: | | | 24 | 143 | 288 | 504 | 18133 |

| Ders | Soru | Doğru | Yanlış | Net | Başarı % | Sınıf Ort. | Kurum Ort. | Genel Ort. |
|-----------------------|------|-------|--------|-------|----------|------------|------------|------------|
| Türkçe | 40 | 14 | 23 | 8,25 | 21 | ▼ 13,12 | ▼ 12,49 | ▼ 24,87 |
| Tarih-1 | 5 | 2 | 1 | 1,75 | 35 | ▲ 1,44 | ▲ 1,38 | ▼ 2,16 |
| Coğrafya-1 | 5 | 0 | 2 | -0,50 | -10 | ▼ 0,91 | ▼ 1,05 | ▼ 1,65 |
| Felsefe | 5 | 1 | 2 | 0,50 | 10 | ▼ 1,28 | ▼ 1,20 | ▼ 2,25 |
| Din Kül. ve Ahl. Bil. | 5 | 2 | 1 | 1,75 | 35 | ▼ 3,07 | ▼ 2,39 | ▼ 3,32 |
| TYT Sosyal | 20 | 5 | 6 | 3,50 | 18 | ▼ 6,70 | ▼ 6,03 | ▼ 9,37 |
| Matematik-1 | 30 | 0 | 3 | -0,75 | -3 | ▼ 2,06 | ▼ 3,71 | ▼ 11,39 |
| Geometri | 10 | 0 | 0 | 0,00 | 0 | ▲ -0,01 | ▼ 0,21 | ▼ 1,16 |
| TYT Matematik | 40 | 0 | 3 | -0,75 | -2 | ▼ 2,05 | ▼ 3,91 | ▼ 12,55 |
| Toplam: | 120 | 19 | 32 | 11,00 | 9 | ▼ 21,91 | ▼ 22,80 | ▼ 49,32 |

| | |
|----------------|--|
| Soru No | 1234567890123456789012345678901234567890 |
| TYT Türkçe | ADc aae caAaedaaEbaBdcAEEccaaCdAebBcEb |
| Cevap Anahtarı | A ADBCCABEDAEAECEDEBECBBDAAEEDBBCCCAEEBDEA |
| TYT Sosyal | e CE a e c Aa BE a |
| Cevap Anahtarı | A DACEEEBDBCBDCAEBBECE |
| TYT Matematik | a b a |
| Cevap Anahtarı | A CDCBCDAEABCCCEEBECCBEBECCBDBAECEBDAC |

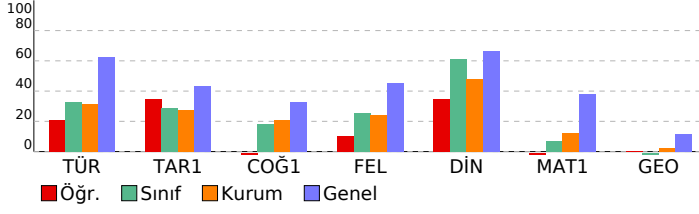

| TYT Türkçe | S | D | Y | B% |
|---|---|---|---|-----|
| Türkçe | 1 | 1 | 0 | 100 |
| Metne Sözcük Yerleştirme | 1 | 1 | 0 | 100 |
| Sözcükte Anlam | 2 | 1 | 0 | 50 |
| Söz Öbeklerinde Anlam | 1 | 0 | 1 | 0 |
| Cümlede Kavramlar | 1 | 0 | 1 | 0 |
| İki Cümleyi Birleştirme | 1 | 0 | 1 | 0 |
| Cümleyi Yorumlama ve Açıklama | 1 | 0 | 1 | 0 |
| Parçadaki Cümlelerin İçerik ve Özellikleri | 1 | 0 | 1 | 0 |
| Ünsüzlerle İlgili Ses Olayları | 1 | 0 | 0 | 0 |
| Sıfat Tamlamaları | 1 | 0 | 0 | 0 |
| Ekler ve Ek Çeşitleri | 1 | 0 | 1 | 0 |
| Cümlelerin Öğeleri - Karma | 1 | 0 | 1 | 0 |
| Noktalama İşaretleri - Karma | 2 | 1 | 1 | 50 |
| Bitişik ve Ayrı Yazılan Kelimeler | 1 | 0 | 1 | 0 |
| de'nin, ki'nin ve mi'nin Yazımı | 1 | 0 | 1 | 0 |
| Anlatım Teknikleri | 1 | 0 | 1 | 0 |
| Paragrafa Boş Bırakılan Yerleri Tamamlama | 1 | 0 | 1 | 0 |
| Nasıl Yazmalıyız? | 1 | 1 | 0 | 100 |
| Paragrafta Anlatım Akışını Bozan Cümle | 1 | 0 | 1 | 0 |
| Paragrafa Cümle Yerleştirme | 1 | 0 | 1 | 0 |
| Paragrafı İkiye Ayırma | 1 | 1 | 0 | 100 |
| Paragrafa Yardımcı Düşünceler | 5 | 3 | 2 | 60 |
| Paragrafın Karşılık Olduğu Soruyu Belirleme | 1 | 0 | 1 | 0 |
| Paragrafa Ana Düşünce (Ana Fikir) | 2 | 1 | 1 | 50 |
| Paragrafın Yorumlanması | 5 | 2 | 3 | 40 |
| Paragrafın Konusu | 2 | 2 | 0 | 100 |
| Diyalogun Yorumlanması | 1 | 0 | 1 | 0 |
| Paragrafa Özgü Soru Kökü | 1 | 0 | 1 | 0 |
| Diyalogta Boş Bırakılan Yerleri Tamamlama | 1 | 1 | 0 | 100 |

| TYT Sosyal | S | D | Y | B% |
|---|---|---|---|-----|
| Tarih-1 | 1 | 0 | 1 | 0 |
| Boylardan Devlete | 1 | 0 | 1 | 0 |
| Türklerin İslamiyet'i Kabulü | 1 | 0 | 0 | 0 |
| Mustafa Kemal'in Hayatı | 1 | 1 | 0 | 100 |
| Ekonomi Alanındaki Gelişmeler | 1 | 1 | 0 | 100 |
| Osmanlı'nın Gücü ve Stratejik Rakipleri | 1 | 0 | 0 | 0 |
| Coğrafya-1 | 1 | 0 | 1 | 0 |
| Doğa ve İnsan Etkileşimi | 1 | 0 | 1 | 0 |
| Dünya'nın Şekli ve Hareketleri | 1 | 0 | 0 | 0 |
| Atmosfer, Hava Durumu ve İklim | 1 | 0 | 0 | 0 |
| Afetlerin Genel Özellikleri | 1 | 0 | 1 | 0 |
| Nüfus Piramitleri | 1 | 0 | 0 | 0 |
| Felsefe | 1 | 0 | 1 | 0 |
| Felsefi Düşünce | 1 | 0 | 0 | 0 |
| Ahlak Felsefesi | 1 | 0 | 1 | 0 |
| Felsefenin İnsan ve Toplum Hayatındaki Rolü | 1 | 0 | 0 | 0 |
| Bilgi Felsefesi | 1 | 1 | 0 | 100 |
| Sanat Felsefesi | 1 | 0 | 1 | 0 |
| Din Kül. ve Ahl. Bil. | 1 | 0 | 1 | 0 |
| Allah İnsan İlişkisi | 2 | 0 | 1 | 0 |
| DİN VE HAYAT | 1 | 1 | 0 | 100 |
| İslam ve İbadet | 1 | 1 | 0 | 100 |
| Bilgi ve İnanç | 1 | 0 | 0 | 0 |

| TYT Matematik | S | D | Y | B% |
|---|---|---|---|----|
| Matematik-1 | 1 | 0 | 0 | 0 |
| Rasyonel Sayılar | 1 | 0 | 0 | 0 |
| Dört İşlem Yeteneği | 1 | 0 | 1 | 0 |
| Bölünebilme Kuralları | 1 | 0 | 0 | 0 |
| Tek ve Çift Sayılar | 1 | 0 | 0 | 0 |
| Ardışık Sayılar | 1 | 0 | 0 | 0 |
| Mutlak Değer Özellikleri | 1 | 0 | 0 | 0 |
| Üslü İfadeler | 1 | 0 | 0 | 0 |
| Kökü İfadeler | 1 | 0 | 0 | 0 |
| Aralık Kavramı ve Basit Eşitsizlikler | 1 | 0 | 0 | 0 |
| Oran ve Orantı | 2 | 0 | 0 | 0 |
| Sayı Basamakları | 1 | 0 | 0 | 0 |
| Merkezi Eğilim ve Yayılım Ölçüleri | 1 | 0 | 0 | 0 |
| Öndelik Sayılar | 1 | 0 | 0 | 0 |
| Küme Kavramı ve Kümelerde İşlemler | 1 | 0 | 1 | 0 |
| Birinci Dereceden Bir Bilinmeyenli Denklemler | 1 | 0 | 0 | 0 |
| Periyodik Durumlar | 1 | 0 | 0 | 0 |
| Birinci Dereceden İki Bilinmeyenli Denklemler | 1 | 0 | 0 | 0 |
| Sayı Problemleri | 2 | 0 | 1 | 0 |
| Yaş Problemleri | 1 | 0 | 0 | 0 |
| Rutin Olmayan Problemler | 1 | 0 | 0 | 0 |
| Kesir Problemleri | 1 | 0 | 0 | 0 |
| Yüzde, Kar-Zarar Problemleri | 1 | 0 | 0 | 0 |
| Hareket Problemleri | 1 | 0 | 0 | 0 |
| Grafik Problemleri | 1 | 0 | 0 | 0 |
| Koşullu Önerme ve İki Yönlü Koşullu Önerme | 1 | 0 | 0 | 0 |
| Fonksiyonlarda Bileşke İşlemi | 1 | 0 | 0 | 0 |
| Tekrarlı Permütasyon | 1 | 0 | 0 | 0 |
| Basit Olayların Olasılıkları | 1 | 0 | 0 | 0 |
| Geometri | 1 | 0 | 1 | 0 |
| Üçgende Açılar | 1 | 0 | 0 | 0 |
| Dik Üçgen ve Pisagor Teoremi | 1 | 0 | 0 | 0 |
| Üçgenlerin Benzerliği | 1 | 0 | 0 | 0 |
| Üçgende Alan | 1 | 0 | 0 | 0 |
| Çokgenler | 1 | 0 | 0 | 0 |
| Yamuk | 1 | 0 | 0 | 0 |
| Eşkenar Dörtgen | 1 | 0 | 0 | 0 |
| Kare | 1 | 0 | 0 | 0 |
| Prizmalar | 2 | 0 | 0 | 0 |

| SINAV SONUÇ BELGESİ | | | | | | | | TYT 1. Deneme 2023-2024 (1.Oturum) | | | | | | | | |
|--|-------------------|--|-----------|--------|----------|------------|------------|------------------------------------|--------|--|--|--|--|--|--|--|
| VAN / TUŞBA / ŞEHİT FERHAT ARSLAN ANADOLU LİSESİ | | | | | | | | DERSLERE GÖRE BAŞARI ANALİZİ | | | | | | | | |
| Öğrenci | | | | Numara | | Sınıf | | | | | | | | | | |
| İLKNUR DEMİR | | | | 268 | | 12C | | | | | | | | | | |
| Puan Türü | Puan | Genel Ort. | Dereceler | | | | | Genel Ort. | | | | | | | | |
| | | | Snf | Kurum | İlçe | İl | Genel | | | | | | | | | |
| TYT | ▼ 176,405 | 286,520 | 18 | 100 | 232 | 400 | 17278 | | | | | | | | | |
| | Puanı Hesaplanan: | | 135 | 278 | 489 | 17964 | | | | | | | | | | |
| Katılımlar: | | 24 | 143 | 288 | 504 | 18133 | | | | | | | | | | |
| Ders | Soru | Doğru | Yanlış | Net | Başarı % | Sınıf Ort. | Kurum Ort. | Genel Ort. | | | | | | | | |
| Türkçe | 40 | 7 | 18 | 2,50 | 6 | ▼13,12 | ▼12,49 | ▼24,87 | | | | | | | | |
| Tarih-1 | 5 | 3 | 0 | 3,00 | 60 | ▲1,44 | ▲1,38 | ▲2,16 | | | | | | | | |
| Coğrafya-1 | 5 | 1 | 1 | 0,75 | 15 | ▼0,91 | ▼1,05 | ▼1,65 | | | | | | | | |
| Felsefe | 5 | 1 | 1 | 0,75 | 15 | ▼1,28 | ▼1,20 | ▼2,25 | | | | | | | | |
| Din Kül. ve Ahl. Bil. | 5 | 4 | 0 | 4,00 | 80 | ▲3,07 | ▲2,39 | ▲3,32 | | | | | | | | |
| TYT Sosyal | 20 | 9 | 2 | 8,50 | 43 | ▲6,70 | ▲6,03 | ▼9,37 | | | | | | | | |
| Matematik-1 | 30 | 1 | 2 | 0,50 | 2 | ▼2,06 | ▼3,71 | ▼11,39 | | | | | | | | |
| Geometri | 10 | 0 | 0 | 0,00 | 0 | ▲-0,01 | ▼0,21 | ▼1,16 | | | | | | | | |
| TYT Matematik | 40 | 1 | 2 | 0,50 | 1 | ▼2,05 | ▼3,91 | ▼12,55 | | | | | | | | |
| Toplam: | | 120 | 17 | 22 | 11,50 | 10 | ▼21,91 | ▼22,80 | ▼49,32 | | | | | | | |
| Soru No | | 1234567890123456789012345678901234567890 | | | | | | | | | | | | | | |
| TYT Türkçe | | b aCC bcae edD dB Dc E a ab Eaecbc | | | | | | | | | | | | | | |
| Cevap Anahtarı | | A ADBCCABEDAEAECEDEBECBDBDAEEDBBCCCAEEBDEA | | | | | | | | | | | | | | |
| TYT Sosyal | | CEE d CB e BBEC | | | | | | | | | | | | | | |
| Cevap Anahtarı | | A DACEEEBDBCBDCAEBBECE | | | | | | | | | | | | | | |
| TYT Matematik | | b B d | | | | | | | | | | | | | | |
| Cevap Anahtarı | | A CDCBCDAEABCCDDEBECCEBBEBCBDBAECEBDAC | | | | | | | | | | | | | | |

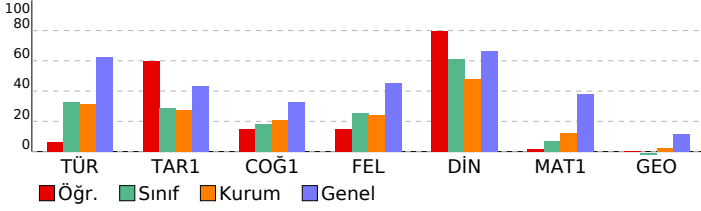

| TYT Türkçe | | | | |
|---|---|---|---|-----|
| Türkçe | S | D | Y | B% |
| Metne Sözcük Yerleştirme | 1 | 0 | 0 | 0 |
| Sözcükte Anlam | 2 | 0 | 2 | 0 |
| Söz Öbeklerinde Anlam | 1 | 0 | 0 | 0 |
| Cümlede Kavramlar | 1 | 1 | 0 | 100 |
| İki Cümleyi Birleştirme | 1 | 1 | 0 | 100 |
| Cümleyi Yorumlama ve Açıklama | 1 | 0 | 0 | 0 |
| Parçadaki Cümlelerin İçerik ve Özellikleri | 1 | 0 | 0 | 0 |
| Ünsüzlerle İlgili Ses Olayları | 1 | 0 | 0 | 0 |
| Sıfat Tamlamaları | 1 | 0 | 1 | 0 |
| Ekler ve Ek Çeşitleri | 1 | 0 | 1 | 0 |
| Cümlelerin Öğeleri - Karma | 1 | 0 | 1 | 0 |
| Noktalama İşaretleri - Karma | 2 | 0 | 2 | 0 |
| Bitişik ve Ayrı Yazılan Kelimeler | 1 | 0 | 0 | 0 |
| de'nin, ki'nin ve mi'nin Yazımı | 1 | 0 | 1 | 0 |
| Anlatım Teknikleri | 1 | 1 | 0 | 100 |
| Paragrafa Boş Birakılan Yerleri Tamamlama | 1 | 0 | 0 | 0 |
| Nasıl Yazmalıyız? | 1 | 0 | 0 | 0 |
| Paragrafta Anlatım Akışını Bozan Cümle | 1 | 0 | 1 | 0 |
| Paragrafa Cümle Yerleştirme | 1 | 1 | 0 | 100 |
| Paragrafı İkiye Ayırma | 1 | 0 | 0 | 0 |
| Paragrafa Yardımcı Düşünceler | 5 | 1 | 4 | 20 |
| Paragrafın Karşılık Olduğu Soruyu Belirleme | 1 | 0 | 1 | 0 |
| Paragrafa Ana Düşünce (Ana Fikir) | 2 | 0 | 1 | 0 |
| Paragrafın Yorumlanması | 5 | 1 | 2 | 20 |
| Paragrafın Konusu | 2 | 1 | 1 | 50 |
| Diyalogun Yorumlanması | 1 | 0 | 0 | 0 |
| Paragrafa Özgü Soru Kökü | 1 | 0 | 0 | 0 |
| Diyaloga Boş Birakılan Yerleri Tamamlama | 1 | 0 | 0 | 0 |
| TYT Sosyal | | | | |
| Tarih-1 | S | D | Y | B% |
| Boylardan Devlete | 1 | 0 | 0 | 0 |
| Türklerin İslamiyet'i Kabulü | 1 | 0 | 0 | 0 |
| Mustafa Kemal'in Hayatı | 1 | 1 | 0 | 100 |
| Ekonomi Alanındaki Gelişmeler | 1 | 1 | 0 | 100 |
| Osmanlı'nın Gücü ve Stratejik Rakipleri | 1 | 1 | 0 | 100 |
| Coğrafya-1 | | | | |
| Coğrafya-1 | S | D | Y | B% |
| Doğa ve İnsan Etkileşimi | 1 | 0 | 0 | 0 |
| Dünya'nın Şekli ve Hareketleri | 1 | 0 | 0 | 0 |
| Atmosfer, Hava Durumu ve İklim | 1 | 0 | 1 | 0 |
| Afetlerin Genel Özellikleri | 1 | 0 | 0 | 0 |
| Nüfus Piramitleri | 1 | 1 | 0 | 100 |
| Felsefe | | | | |
| Felsefe | S | D | Y | B% |
| Felsefi Düşünce | 1 | 1 | 0 | 100 |
| Ahlak Felsefesi | 1 | 0 | 0 | 0 |
| Felsefenin İnsan ve Toplum Hayatındaki Rolü | 1 | 0 | 1 | 0 |
| Bilgi Felsefesi | 1 | 0 | 0 | 0 |
| Sanat Felsefesi | 1 | 0 | 0 | 0 |
| Din Kül. ve Ahl. Bil. | | | | |
| Din Kül. ve Ahl. Bil. | S | D | Y | B% |
| Allah İnsan İlişkisi | 2 | 1 | 0 | 50 |
| DİN VE HAYAT | 1 | 1 | 0 | 100 |
| İslam ve İbadet | 1 | 1 | 0 | 100 |
| Bilgi ve İnanç | 1 | 1 | 0 | 100 |
| TYT Matematik | | | | |
| Matematik-1 | S | D | Y | B% |
| Rasyonel Sayılar | 1 | 0 | 0 | 0 |
| Dört İşlem Yeteneği | 1 | 0 | 0 | 0 |
| Bölünebilme Kuralları | 1 | 0 | 1 | 0 |
| Tek ve Çift Sayılar | 1 | 0 | 0 | 0 |
| Ardışık Sayılar | 1 | 1 | 0 | 100 |
| Mutlak Değer Özellikleri | 1 | 0 | 0 | 0 |
| Üslü İfadeler | 1 | 0 | 0 | 0 |
| Köklü İfadeler | 1 | 0 | 0 | 0 |
| Aralık Kavramı ve Basit Eşitsizlikler | 1 | 0 | 0 | 0 |
| Oran ve Orantı | 2 | 0 | 1 | 0 |
| Sayı Basamakları | 1 | 0 | 0 | 0 |
| Merkezi Eğilim ve Yayılım Ölçüleri | 1 | 0 | 0 | 0 |
| Öndelik Sayılar | 1 | 0 | 0 | 0 |
| Küme Kavramı ve Kümelerde İşlemler | 1 | 0 | 0 | 0 |
| Birinci Dereceden Bir Bilinmeyenli Denklemler | 1 | 0 | 0 | 0 |
| Periyodik Durumlar | 1 | 0 | 0 | 0 |
| Birinci Dereceden İki Bilinmeyenli Denklemler | 1 | 0 | 0 | 0 |
| Sayı Problemleri | 2 | 0 | 0 | 0 |
| Yaş Problemleri | 1 | 0 | 0 | 0 |
| Rutin Olmayan Problemler | 1 | 0 | 0 | 0 |
| Kesir Problemleri | 1 | 0 | 0 | 0 |
| Yüzde, Kar-Zarar Problemleri | 1 | 0 | 0 | 0 |
| Hareket Problemleri | 1 | 0 | 0 | 0 |
| Grafik Problemleri | 1 | 0 | 0 | 0 |
| Koşullu Önerme ve İki Yönlü Koşullu Önerme | 1 | 0 | 0 | 0 |
| Fonksiyonlarda Bileşke İşlemi | 1 | 0 | 0 | 0 |
| Tekrarlı Permütasyon | 1 | 0 | 0 | 0 |
| Basit Olayların Olasılıkları | 1 | 0 | 0 | 0 |
| Geometri | | | | |
| Geometri | S | D | Y | B% |
| Üçgende Açılar | 1 | 0 | 0 | 0 |
| Dik Üçgen ve Pisagor Teoremi | 1 | 0 | 0 | 0 |
| Üçgenlerin Benzerliği | 1 | 0 | 0 | 0 |
| Üçgende Alan | 1 | 0 | 0 | 0 |
| Çokgenler | 1 | 0 | 0 | 0 |
| Yamuk | 1 | 0 | 0 | 0 |
| Eşkenar Dörtgen | 1 | 0 | 0 | 0 |
| Kare | 1 | 0 | 0 | 0 |
| Prizmalar | 2 | 0 | 0 | 0 |

| SINAV SONUÇ BELGESİ | | | | | | | |
|--|-----------|------------|-----------|--------|------|-------|-------|
| VAN / TUŞBA / ŞEHİT FERHAT ARSLAN ANADOLU LİSESİ | | | | | | | |
| Öğrenci | | | | Numara | | Sınıf | |
| KADİR ASLAN | | | | 234 | | 12C | |
| Puan Türü | Puan | Genel Ort. | Dereceler | | | | |
| | | | Snf | Kurum | İlçe | İl | Genel |
| TYT | ▼ 164,460 | 286,520 | 23 | 112 | 249 | 441 | 17535 |
| Puanı Hesaplanan: | | | 135 | 278 | 489 | 17964 | |
| Katılımlar: | | | 24 | 143 | 288 | 504 | 18133 |

| Ders | Soru | Doğru | Yanlış | Net | Başarı % | Sınıf Ort. | Kurum Ort. | Genel Ort. |
|-----------------------|------|-------|--------|-------|----------|------------|------------|------------|
| Türkçe | 40 | 13 | 26 | 6,50 | 16 | ▼ 13,12 | ▼ 12,49 | ▼ 24,87 |
| Tarih-1 | 5 | 0 | 2 | -0,50 | -10 | ▼ 1,44 | ▼ 1,38 | ▼ 2,16 |
| Coğrafya-1 | 5 | 0 | 1 | -0,25 | -5 | ▼ 0,91 | ▼ 1,05 | ▼ 1,65 |
| Felsefe | 5 | 0 | 0 | 0,00 | 0 | ▼ 1,28 | ▼ 1,20 | ▼ 2,25 |
| Din Kül. ve Ahl. Bil. | 5 | 2 | 2 | 1,50 | 30 | ▼ 3,07 | ▼ 2,39 | ▼ 3,32 |
| TYT Sosyal | 20 | 2 | 5 | 0,75 | 4 | ▼ 6,70 | ▼ 6,03 | ▼ 9,37 |
| Matematik-1 | 30 | 4 | 4 | 3,00 | 10 | ▲ 2,06 | ▼ 3,71 | ▼ 11,39 |
| Geometri | 10 | 0 | 0 | 0,00 | 0 | ▲ -0,01 | ▼ 0,21 | ▼ 1,16 |
| TYT Matematik | 40 | 4 | 4 | 3,00 | 8 | ▲ 2,05 | ▼ 3,91 | ▼ 12,55 |
| Fizik | 7 | 0 | 6 | -1,50 | -21 | ▼ -0,11 | ▼ -0,15 | ▼ 0,56 |
| Kimya | 7 | 0 | 4 | -1,00 | -14 | ▼ -0,09 | ▼ 0,02 | ▼ 0,89 |
| Biyoloji | 6 | 0 | 0 | 0,00 | 0 | ▼ 0,24 | ▼ 0,49 | ▼ 1,08 |
| TYT Fen | 20 | 0 | 10 | -2,50 | -13 | ▼ 0,03 | ▼ 0,37 | ▼ 2,52 |
| Toplam: | 120 | 19 | 45 | 7,75 | 6 | ▼ 21,91 | ▼ 22,80 | ▼ 49,32 |

| | |
|---------|--|
| Soru No | 1234567890123456789012345678901234567890 |
|---------|--|

| | |
|------------|--|
| TYT Türkçe | eDcbdCeeabdaebeEDcEdceDccEEDd CaCAEbaedd |
|------------|--|

| | |
|----------------|--|
| Cevap Anahtarı | A ADBCCABEDAEAECEDEBCEBDBAAEEDBBCCCAEEDDEA |
|----------------|--|

| | |
|------------|-------------|
| TYT Sosyal | c e d cBE a |
|------------|-------------|

| | |
|----------------|------------------------|
| Cevap Anahtarı | A DACEEEDBDCBDCACBBECE |
|----------------|------------------------|

| | |
|---------------|---------------|
| TYT Matematik | D b e aA d CD |
|---------------|---------------|

| | |
|----------------|--|
| Cevap Anahtarı | A CDCBCDAEABCCDDEEBECBEBECCBDBAECEBDAC |
|----------------|--|

| | |
|---------|--------------|
| TYT Fen | de edbdde ab |
|---------|--------------|

| | |
|----------------|------------------------|
| Cevap Anahtarı | A ACCDAAECCDDDBECEEBDA |
|----------------|------------------------|

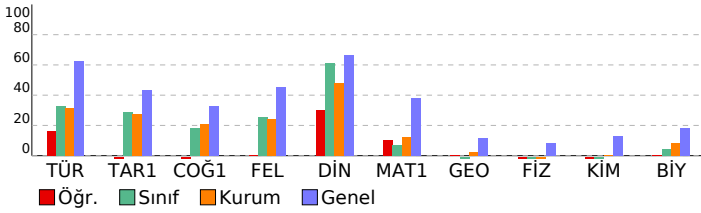

| TYT 1. Deneme 2023-2024 (1.Oturum) |
|------------------------------------|
| DERSLERE GÖRE BAŞARI ANALİZİ |

| TYT Türkçe | S | D | Y | B% |
|---|---|---|---|-----|
| Türkçe | 1 | 0 | 1 | 0 |
| Metne Sözcük Yerleştirme | 1 | 0 | 1 | 0 |
| Sözcükte Anlam | 2 | 1 | 1 | 50 |
| Söz Öbeklerinde Anlam | 1 | 0 | 1 | 0 |
| Cümlede Kavramlar | 1 | 0 | 1 | 0 |
| İki Cümleyi Birleştirme | 1 | 1 | 0 | 100 |
| Cümleyi Yorumlama ve Açıklama | 1 | 0 | 1 | 0 |
| Parçadaki Cümlelerin İçerik ve Özellikleri | 1 | 0 | 1 | 0 |
| Ünsüzlerle İlgili Ses Olayları | 1 | 0 | 1 | 0 |
| Sıfat Tamlamaları | 1 | 0 | 1 | 0 |
| Ekler ve Ek Çeşitleri | 1 | 0 | 1 | 0 |
| Cümlelerin Ögeleri - Karma | 1 | 0 | 1 | 0 |
| Noktalamaya İşaretleri - Karma | 2 | 0 | 2 | 0 |
| Bitişik ve Ayrı Yazılan Kelimeler | 1 | 0 | 1 | 0 |
| de'nin, ki'nin ve mi'nin Yazımı | 1 | 1 | 0 | 100 |
| Anlatım Teknikleri | 1 | 1 | 0 | 100 |
| Paragrafa Boş Bırakılan Yerleri Tamamlama | 1 | 0 | 1 | 0 |
| Nasıl Yazmalıyız? | 1 | 1 | 0 | 100 |
| Paragrafta Anlatım Akışı Bozan Cümle | 1 | 0 | 1 | 0 |
| Paragrafa Cümle Yerleştirme | 1 | 0 | 1 | 0 |
| Paragrafı İkiye Ayırma | 1 | 0 | 1 | 0 |
| Paragrafa Yardımcı Düşünceler | 5 | 1 | 4 | 20 |
| Paragrafın Karşılık Olduğu Soruyu Belirleme | 1 | 0 | 1 | 0 |
| Paragrafa Ana Düşünce (Ana Fikir) | 2 | 1 | 1 | 50 |
| Paragrafın Yorumlanması | 5 | 3 | 2 | 60 |
| Paragrafın Konusu | 2 | 1 | 1 | 50 |
| Diyalogun Yorumlanması | 1 | 0 | 0 | 0 |
| Paragrafa Özgü Soru Kökü | 1 | 1 | 0 | 100 |
| Diyaloga Boş Bırakılan Yerleri Tamamlama | 1 | 1 | 0 | 100 |

| TYT Sosyal | S | D | Y | B% |
|---|---|---|---|-----|
| Tarih-1 | 1 | 0 | 1 | 0 |
| Boylardan Devlete | 1 | 0 | 1 | 0 |
| Türklerin İslamiyet'i Kabulü | 1 | 0 | 0 | 0 |
| Mustafa Kemal'in Hayatı | 1 | 0 | 1 | 0 |
| Ekonomi Alanındaki Gelişmeler | 1 | 0 | 0 | 0 |
| Osmanlı'nın Gücü ve Stratejik Rakipleri | 1 | 0 | 0 | 0 |
| Coğrafya-1 | 1 | 0 | 1 | 0 |
| Doğa ve İnsan Etkileşimi | 1 | 0 | 0 | 0 |
| Dünya'nın Şekli ve Hareketleri | 1 | 0 | 1 | 0 |
| Atmosfer, Hava Durumu ve İklim | 1 | 0 | 0 | 0 |
| Afetlerin Genel Özellikleri | 1 | 0 | 0 | 0 |
| Nüfus Piramitleri | 1 | 0 | 0 | 0 |
| Felsefe | 1 | 0 | 1 | 0 |
| Felsefi Düşünce | 1 | 0 | 0 | 0 |
| Ahlak Felsefesi | 1 | 0 | 0 | 0 |
| Felsefenin İnsan ve Toplum Hayatındaki Rolü | 1 | 0 | 0 | 0 |
| Bilgi Felsefesi | 1 | 0 | 0 | 0 |
| Sanat Felsefesi | 1 | 0 | 0 | 0 |
| Din Kül. ve Ahl. Bil. | 1 | 0 | 1 | 0 |
| Allah İnsan İlişkisi | 2 | 0 | 2 | 0 |
| DİN VE HAYAT | 1 | 1 | 0 | 100 |
| İslam ve İbadet | 1 | 1 | 0 | 100 |
| Bilgi ve İnanç | 1 | 0 | 0 | 0 |

| TYT Matematik | S | D | Y | B% |
|---|---|---|---|-----|
| Matematik-1 | 1 | 0 | 1 | 0 |
| Rasyonel Sayılar | 1 | 0 | 0 | 0 |
| Dört İşlem Yeteneği | 1 | 1 | 0 | 100 |
| Bölünebilme Kuralları | 1 | 0 | 0 | 0 |
| Tek ve Çift Sayılar | 1 | 0 | 1 | 0 |
| Ardışık Sayılar | 1 | 0 | 0 | 0 |
| Mutlak Değer Özellikleri | 1 | 0 | 1 | 0 |
| Üslü İfadeler | 1 | 0 | 0 | 0 |
| Köklü İfadeler | 1 | 0 | 0 | 0 |
| Aralık Kavramı ve Basit Eşitsizlikler | 1 | 0 | 1 | 0 |
| Oran ve Orantı | 2 | 1 | 0 | 50 |
| Sayı Basamakları | 1 | 0 | 0 | 0 |
| Merkezi Eğilim ve Yayımlı Ölçüleri | 1 | 0 | 1 | 0 |
| Öndelik Sayılar | 1 | 0 | 0 | 0 |
| Küme Kavramı ve Kümelere İşlemler | 1 | 1 | 0 | 100 |
| Birinci Dereceden Bir Bilinmeyenli Denklemler | 1 | 1 | 0 | 100 |
| Periyodik Durumlar | 1 | 0 | 0 | 0 |
| Birinci Dereceden İki Bilinmeyenli Denklemler | 1 | 0 | 0 | 0 |
| Sayı Problemleri | 2 | 0 | 0 | 0 |
| Yaş Problemleri | 1 | 0 | 0 | 0 |
| Rutin Olmayan Problemler | 1 | 0 | 0 | 0 |
| Kesir Problemleri | 1 | 0 | 0 | 0 |
| Yüzde, Kar-Zarar Problemleri | 1 | 0 | 0 | 0 |
| Hareket Problemleri | 1 | 0 | 0 | 0 |
| Grafik Problemleri | 1 | 0 | 0 | 0 |
| Koşullu Önerme ve İki Yönlü Koşullu Önerme | 1 | 0 | 0 | 0 |
| Fonksiyonlarda Bileşke İşlemi | 1 | 0 | 0 | 0 |
| Tekrarlı Permütasyon | 1 | 0 | 0 | 0 |
| Basit Olayların Olasılıkları | 1 | 0 | 0 | 0 |
| Geometri | 1 | 0 | 1 | 0 |
| Üçgende Açılar | 1 | 0 | 0 | 0 |
| Dik Üçgen ve Pisagor Teoremi | 1 | 0 | 0 | 0 |
| Üçgenlerin Benzerliği | 1 | 0 | 0 | 0 |
| Üçgenin Alanı | 1 | 0 | 0 | 0 |
| Çokgenler | 1 | 0 | 0 | 0 |
| Yamuk | 1 | 0 | 0 | 0 |
| Eşkenar Dörtgen | 1 | 0 | 0 | 0 |
| Kare | 1 | 0 | 0 | 0 |
| Prizmalar | 2 | 0 | 0 | 0 |

| TYT Fen | S | D | Y | B% |
|---|---|---|---|----|
| Fizik | 1 | 0 | 1 | 0 |
| Fiziksel Niceliklerin Sınıflandırılması | 1 | 0 | 1 | 0 |
| Kuvvet ve Özellikleri | 1 | 0 | 1 | 0 |
| Su Dalgaları | 1 | 0 | 0 | 0 |
| Isı, Sıcaklık ve İç Enerji | 1 | 0 | 1 | 0 |
| Katı, Sıvı, Gaz Basıncı | 1 | 0 | 1 | 0 |
| Elektrik Yükünün Özellikleri ve Elektrikleşme Çeşitleri | 1 | 0 | 1 | 0 |
| Düzlük Aynalar | 1 | 0 | 1 | 0 |
| Kimya | 1 | 0 | 1 | 0 |
| Kimya Uygulamalarında İş Sağlığı ve Güvenliği | 1 | 0 | 1 | 0 |
| Atomun Yapısı | 1 | 0 | 1 | 0 |

SINAV SONUÇ BELGESİ

TYT 1. Deneme 2023-2024 (1.Oturum)

VAN / TUŞBA / ŞEHİT FERHAT ARSLAN ANADOLU LİSESİ

Öğrenci Numara Sınıf
MEDİNE GÜNEŞ 149 12C

| Puan Türü | Puan | Genel Ort. | Dereceler | | | | |
|-------------------|-----------|------------|-----------|-------|------|-------|-------|
| | | | Snf | Kurum | İlçe | İl | Genel |
| TYT | ▼ 220,178 | 286,520 | 9 | 55 | 142 | 260 | 15335 |
| Puanı Hesaplanan: | | | 135 | 278 | 489 | 17964 | |
| Katılımlar: | | | 24 | 143 | 288 | 504 | 18133 |

| Ders | Soru | Doğru | Yanlış | Net | Başarı % | Sınıf Ort. | Kurum Ort. | Genel Ort. |
|-----------------------|------------|-----------|-----------|--------------|-----------|----------------|----------------|----------------|
| Türkçe | 40 | 18 | 15 | 14,25 | 36 | ▲ 13,12 | ▲ 12,49 | ▼ 24,87 |
| Tarih-1 | 5 | 2 | 2 | 1,50 | 30 | ▲ 1,44 | ▲ 1,38 | ▼ 2,16 |
| Coğrafya-1 | 5 | 1 | 1 | 0,75 | 15 | ▼ 0,91 | ▼ 1,05 | ▼ 1,65 |
| Felsefe | 5 | 2 | 0 | 2,00 | 40 | ▲ 1,28 | ▲ 1,20 | ▼ 2,25 |
| Din Kül. ve Ahl. Bil. | 5 | 4 | 0 | 4,00 | 80 | ▲ 3,07 | ▲ 2,39 | ▲ 3,32 |
| TYT Sosyal | 20 | 9 | 3 | 8,25 | 41 | ▲ 6,70 | ▲ 6,03 | ▼ 9,37 |
| Matematik-1 | 30 | 4 | 0 | 4,00 | 13 | ▲ 2,06 | ▲ 3,71 | ▼ 11,39 |
| Geometri | 10 | 0 | 0 | 0,00 | 0 | ▲ -0,01 | ▼ 0,21 | ▼ 1,16 |
| TYT Matematik | 40 | 4 | 0 | 4,00 | 10 | ▲ 2,05 | ▲ 3,91 | ▼ 12,55 |
| Toplam: | 120 | 31 | 18 | 26,50 | 22 | ▲ 21,91 | ▲ 22,80 | ▼ 49,32 |

| | |
|----------------|--|
| Soru No | 1234567890123456789012345678901234567890 |
| TYT Türkçe | eBaCCAB A CdeBddadDcdBcDBBcb AEEBeEe |
| Cevap Anahtarı | A ADBCCABEDAEAECEDEBECBBDAAEEDBBCCCAEEBDEA |
| TYT Sosyal | DdeE c C DC BBEC |
| Cevap Anahtarı | A DACEEEBBDCCBDCACBBECE |
| TYT Matematik | CD B B |
| Cevap Anahtarı | A CDCCBCDAEABCCDEEBECCBEBECCBDBAECEBDAC |

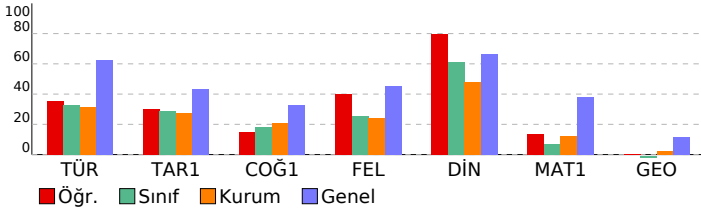

DERSLERE GÖRE BAŞARI ANALİZİ

| TYT Türkçe | S | D | Y | B% |
|---|---|---|---|-----|
| Türkçe | 1 | 0 | 0 | 0 |
| Metne Sözcük Yerleştirme | 1 | 0 | 0 | 0 |
| Sözcükte Anlam | 2 | 0 | 2 | 0 |
| Söz Öbeklerinde Anlam | 1 | 1 | 0 | 100 |
| Cümlede Kavramlar | 1 | 1 | 0 | 100 |
| İki Cümleyi Birleştirme | 1 | 1 | 0 | 100 |
| Cümleyi Yorumlama ve Açıklama | 1 | 1 | 0 | 100 |
| Parçadaki Cümlelerin İçerik ve Özellikleri | 1 | 1 | 0 | 100 |
| Ünsüzlerle İlgili Ses Olayları | 1 | 0 | 0 | 0 |
| Sıfat Tamlamaları | 1 | 0 | 0 | 0 |
| Ekler ve Ek Çeşitleri | 1 | 0 | 0 | 0 |
| Cümlelerin Ögeleri - Karma | 1 | 0 | 0 | 0 |
| Noktalama İşaretleri - Karma | 2 | 2 | 0 | 100 |
| Bitişik ve Ayn Yazılan Kelimeler | 1 | 0 | 0 | 0 |
| de'nin, ki'nin ve mi'nin Yazımı | 1 | 0 | 1 | 0 |
| Anlatım Teknikleri | 1 | 0 | 1 | 0 |
| Paragrafa Boş Bırakılan Yerleri Tamamlama | 1 | 1 | 0 | 100 |
| Nasıl Yazmalıyız? | 1 | 0 | 1 | 0 |
| Paragrafta Anlatım Akışı Bozan Cümle | 1 | 0 | 1 | 0 |
| Paragrafa Cümle Yerleştirme | 1 | 0 | 1 | 0 |
| Paragrafı İkiye Ayırma | 1 | 0 | 1 | 0 |
| Paragrafa Yardımcı Düşünceler | 5 | 4 | 1 | 80 |
| Paragrafın Karşılık Olduğu Soruyu Belirleme | 1 | 0 | 1 | 0 |
| Paragrafa Ana Düşünce (Ana Fikir) | 2 | 0 | 1 | 0 |
| Paragrafın Yorumlanması | 5 | 3 | 2 | 60 |
| Paragrafın Konusu | 2 | 0 | 2 | 0 |
| Diyalogun Yorumlanması | 1 | 1 | 0 | 100 |
| Paragrafa Özgü Soru Kökü | 1 | 1 | 0 | 100 |
| Diyalogta Boş Bırakılan Yerleri Tamamlama | 1 | 1 | 0 | 100 |

| TYT Sosyal | S | D | Y | B% |
|---|---|---|---|-----|
| Tarih-1 | 1 | 1 | 0 | 100 |
| Boylardan Devlete | 1 | 1 | 0 | 100 |
| Türklerin İslamiyet'i Kabulü | 1 | 0 | 1 | 0 |
| Mustafa Kemal'in Hayatı | 1 | 0 | 1 | 0 |
| Ekonomi Alanındaki Gelişmeler | 1 | 1 | 0 | 100 |
| Osmanlı'nın Gücü ve Stratejik Rakipleri | 1 | 0 | 0 | 0 |
| Coğrafya-1 | 1 | 0 | 1 | 100 |
| Doğa ve İnsan Etkileşimi | 1 | 0 | 1 | 0 |
| Dünya'nın Şekli ve Hareketleri | 1 | 0 | 0 | 0 |
| Atmosfer, Hava Durumu ve İklim | 1 | 0 | 0 | 0 |
| Afetlerin Genel Özellikleri | 1 | 0 | 0 | 0 |
| Nüfus Piramitleri | 1 | 1 | 0 | 100 |
| Felsefe | 1 | 0 | 1 | 100 |
| Felsefi Düşünce | 1 | 0 | 0 | 0 |
| Ahlak Felsefesi | 1 | 1 | 0 | 100 |
| Felsefenin İnsan ve Toplum Hayatındaki Rolü | 1 | 1 | 0 | 100 |
| Bilgi Felsefesi | 1 | 0 | 0 | 0 |
| Sanat Felsefesi | 1 | 0 | 0 | 0 |
| Din Kül. ve Ahl. Bil. | 2 | 1 | 0 | 50 |
| Allah İnsan İlişkisi | 1 | 1 | 0 | 100 |
| DİN VE HAYAT | 1 | 1 | 0 | 100 |
| İslam ve İbadet | 1 | 1 | 0 | 100 |
| Bilgi ve İnanç | 1 | 1 | 0 | 100 |

| TYT Matematik | S | D | Y | B% |
|---|---|---|---|-----|
| Matematik-1 | 1 | 1 | 0 | 100 |
| Rasyonel Sayılar | 1 | 1 | 0 | 100 |
| Dört İşlem Yeteneği | 1 | 1 | 0 | 100 |
| Bölünebilme Kuralları | 1 | 0 | 0 | 0 |
| Tek ve Çift Sayılar | 1 | 0 | 0 | 0 |
| Ardışık Sayılar | 1 | 1 | 0 | 100 |
| Mutlak Değer Özellikleri | 1 | 0 | 0 | 0 |
| Üslü İfadeler | 1 | 0 | 0 | 0 |
| Köklü İfadeler | 1 | 0 | 0 | 0 |
| Aralık Kavramı ve Basit Eşitsizlikler | 1 | 0 | 0 | 0 |
| Oran ve Orantı | 2 | 0 | 0 | 0 |
| Sayı Basamakları | 1 | 0 | 0 | 0 |
| Merkezi Eğilim ve Yayılım Ölçüleri | 1 | 0 | 0 | 0 |
| Öndelik Sayılar | 1 | 0 | 0 | 0 |
| Küme Kavramı ve Kümelerde İşlemler | 1 | 0 | 0 | 0 |
| Birinci Dereceden Bir Bilinmeyenli Denklemler | 1 | 0 | 0 | 0 |
| Periyodik Durumlar | 1 | 0 | 0 | 0 |
| Birinci Dereceden İki Bilinmeyenli Denklemler | 1 | 0 | 0 | 0 |
| Sayı Problemleri | 2 | 1 | 0 | 50 |
| Yaş Problemleri | 1 | 0 | 0 | 0 |
| Rutin Olmayan Problemler | 1 | 0 | 0 | 0 |
| Kesir Problemleri | 1 | 0 | 0 | 0 |
| Yüzde, Kar-Zarar Problemleri | 1 | 0 | 0 | 0 |
| Hareket Problemleri | 1 | 0 | 0 | 0 |
| Grafik Problemleri | 1 | 0 | 0 | 0 |
| Koşullu Önerme ve İki Yönlü Koşullu Önerme | 1 | 0 | 0 | 0 |
| Fonksiyonlarda Bileşke İşlemi | 1 | 0 | 0 | 0 |
| Tekrarlı Permütasyon | 1 | 0 | 0 | 0 |
| Basit Olayların Olasılıkları | 1 | 0 | 0 | 0 |
| Geometri | 1 | 0 | 1 | 100 |
| Üçgende Açılar | 1 | 0 | 0 | 0 |
| Dik Üçgen ve Pisagor Teoremi | 1 | 0 | 0 | 0 |
| Üçgenlerin Benzerliği | 1 | 0 | 0 | 0 |
| Üçgende Alan | 1 | 0 | 0 | 0 |
| Çokgenler | 1 | 0 | 0 | 0 |
| Yamuk | 1 | 0 | 0 | 0 |
| Eşkenar Dörtgen | 1 | 0 | 0 | 0 |
| Kare | 1 | 0 | 0 | 0 |
| Prizmalar | 2 | 0 | 0 | 0 |

| SINAV SONUÇ BELGESİ | | | | | | | | TYT 1. Deneme 2023-2024 (1.Oturum) | | | | | | | | | | | |
|--|--|---|-------|------------|-------|-----------|------------|------------------------------------|------------|-------|--|-------|--|-------|--|---|--|----|--|
| VAN / TUŞBA / ŞEHİT FERHAT ARSLAN ANADOLU LİSESİ | | | | | | | | DERSLERE GÖRE BAŞARI ANALİZİ | | | | | | | | | | | |
| Öğrenci | | | | Numara | | Sınıf | | TYT Türkçe | | | | | | | | | | | |
| MUHAMMED CAN UYAR | | | | 223 | | 12C | | Türkçe | | | | | | | | | | | |
| Puan Türü | | Puan | | Genel Ort. | | Dereceler | | | | | | S | | D | | Y | | B% | |
| TYT | | ▼ 183,410 | | 286,520 | | 16 | | 94 | | 220 | | 383 | | 17104 | | | | | |
| Puanı Hesaplanan: | | | | 135 | | 278 | | 489 | | 17964 | | | | | | | | | |
| Katılımlar: | | | | 24 | | 143 | | 288 | | 504 | | 18133 | | | | | | | |
| Ders | | Soru | Doğru | Yanlış | Net | Başarı % | Sınıf Ort. | Kurum Ort. | Genel Ort. | | | | | | | | | | |
| Türkçe | | 40 | 15 | 10 | 12,50 | 31 | ▼13,12 | ▲12,49 | ▼24,87 | | | | | | | | | | |
| Tarih-1 | | 5 | 0 | 0 | 0,00 | 0 | ▼1,44 | ▼1,38 | ▼2,16 | | | | | | | | | | |
| Coğrafya-1 | | 5 | 1 | 3 | 0,25 | 5 | ▼0,91 | ▼1,05 | ▼1,65 | | | | | | | | | | |
| Felsefe | | 5 | 0 | 0 | 0,00 | 0 | ▼1,28 | ▼1,20 | ▼2,25 | | | | | | | | | | |
| Din Kül. ve Ahl. Bil. | | 5 | 2 | 2 | 1,50 | 30 | ▼3,07 | ▼2,39 | ▼3,32 | | | | | | | | | | |
| TYT Sosyal | | 20 | 3 | 5 | 1,75 | 9 | ▼6,70 | ▼6,03 | ▼9,37 | | | | | | | | | | |
| Toplam: | | 120 | 18 | 15 | 14,25 | 12 | ▼21,91 | ▼22,80 | ▼49,32 | | | | | | | | | | |
| Soru No | | 1234567890123456789012345678901234567890 | | | | | | | | | | | | | | | | | |
| TYT Türkçe | | edbB BA E EA CEbBe AB ea E C ec AE a | | | | | | | | | | | | | | | | | |
| Cevap Anahtarı | | B CADBCCBAEEDAEAECECBDBABDABEEDCBCCEAEABD | | | | | | | | | | | | | | | | | |
| TYT Sosyal | | Dbdc E aaB | | | | | | | | | | | | | | | | | |
| Cevap Anahtarı | | B CEEDABDCEBCACBDECEBB | | | | | | | | | | | | | | | | | |

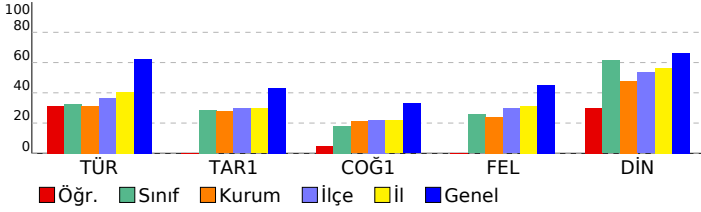

| TYT Türkçe | | | | | | | |
|---|---|---|---|-----|--|--|--|
| Türkçe | S | D | Y | B% | | | |
| Metne Sözcük Yerleştirme | 1 | 0 | 1 | 0 | | | |
| Sözcükte Anlam | 2 | 0 | 2 | 0 | | | |
| Söz Öbeklerinde Anlam | 1 | 1 | 0 | 100 | | | |
| Cümlede Kavramlar | 1 | 0 | 0 | 0 | | | |
| İki Cümleyi Birleştirme | 1 | 0 | 0 | 0 | | | |
| Cümleyi Yorumlama ve Açıklama | 1 | 1 | 0 | 100 | | | |
| Parçadaki Cümlelerin İçerik ve Özellikleri | 1 | 1 | 0 | 100 | | | |
| Ünsüzlerle İlgili Ses Olayları | 1 | 1 | 0 | 100 | | | |
| Sıfat Tamlamaları | 1 | 0 | 0 | 0 | | | |
| Ekler ve Ek Çeşitleri | 1 | 0 | 0 | 0 | | | |
| Cümlelerin Öğeleri - Karma | 1 | 0 | 0 | 0 | | | |
| Noktalama İşaretleri - Karma | 2 | 2 | 0 | 100 | | | |
| Bitişik ve Ayrı Yazılan Kelimeler | 1 | 0 | 0 | 0 | | | |
| de'nin, ki'nin ve mi'nin Yazımı | 1 | 1 | 0 | 100 | | | |
| Anlatım Teknikleri | 1 | 0 | 1 | 0 | | | |
| Paragrafa Boş Birakılan Yerleri Tamamlama | 1 | 0 | 0 | 0 | | | |
| Nasıl Yazmalıyız? | 1 | 1 | 0 | 100 | | | |
| Paragrafta Anlatım Akışını Bozan Cümle | 1 | 0 | 1 | 0 | | | |
| Paragrafa Cümle Yerleştirme | 1 | 1 | 0 | 100 | | | |
| Paragrafı İkiye Ayırma | 1 | 1 | 0 | 100 | | | |
| Paragrafa Yardımcı Düşünceler | 5 | 1 | 1 | 20 | | | |
| Paragrafın Karşılık Olduğu Soruyu Belirleme | 1 | 0 | 1 | 0 | | | |
| Paragrafa Ana Düşünce (Ana Fikir) | 2 | 2 | 0 | 100 | | | |
| Paragrafın Yorumlanması | 5 | 0 | 2 | 0 | | | |
| Paragrafın Konusu | 2 | 1 | 1 | 50 | | | |
| Diyalogun Yorumlanması | 1 | 0 | 0 | 0 | | | |
| Paragrafa Özgü Soru Kökü | 1 | 0 | 0 | 0 | | | |
| Diyalogta Boş Birakılan Yerleri Tamamlama | 1 | 1 | 0 | 100 | | | |
| TYT Sosyal | | | | | | | |
| Tarih-1 | S | D | Y | B% | | | |
| Boylardan Devlete | 1 | 0 | 0 | 0 | | | |
| Türklerin İslamiyet'i Kabulü | 1 | 0 | 0 | 0 | | | |
| Mustafa Kemal'in Hayatı | 1 | 0 | 0 | 0 | | | |
| Ekonomi Alanındaki Gelişmeler | 1 | 0 | 0 | 0 | | | |
| Osmanlı'nın Gücü ve Stratejik Rakipleri | 1 | 0 | 0 | 0 | | | |
| Coğrafya-1 | | | | | | | |
| Coğrafya-1 | S | D | Y | B% | | | |
| Doğa ve İnsan Etkileşimi | 1 | 0 | 1 | 0 | | | |
| Dünya'nın Şekli ve Hareketleri | 1 | 0 | 1 | 0 | | | |
| Atmosfer, Hava Durumu ve İklim | 1 | 0 | 0 | 0 | | | |
| Afetlerin Genel Özellikleri | 1 | 1 | 0 | 100 | | | |
| Nüfus Piramitleri | 1 | 0 | 1 | 0 | | | |
| Felsefe | | | | | | | |
| Felsefe | S | D | Y | B% | | | |
| Felsefi Düşünce | 1 | 0 | 0 | 0 | | | |
| Ahlak Felsefesi | 1 | 0 | 0 | 0 | | | |
| Felsefenin İnsan ve Toplum Hayatındaki Rolü | 1 | 0 | 0 | 0 | | | |
| Bilgi Felsefesi | 1 | 0 | 0 | 0 | | | |
| Sanat Felsefesi | 1 | 0 | 0 | 0 | | | |
| Din Kül. ve Ahl. Bil. | | | | | | | |
| Din Kül. ve Ahl. Bil. | S | D | Y | B% | | | |
| Allah İnsan İlişkisi | 2 | 0 | 2 | 0 | | | |
| DİN VE HAYAT | 1 | 1 | 0 | 100 | | | |
| İslam ve İbadet | 1 | 1 | 0 | 100 | | | |
| Bilgi ve İnanç | 1 | 0 | 0 | 0 | | | |

| SINAV SONUÇ BELGESİ | | | | | | | |
|--|-----------|------------|-----------|--------|------|-------|-------|
| VAN / TUŞBA / ŞEHİT FERHAT ARSLAN ANADOLU LİSESİ | | | | | | | |
| Öğrenci | | | | Numara | | Sınıf | |
| NAZDAR PEK | | | | 118 | | 12C | |
| Puan Türü | Puan | Genel Ort. | Dereceler | | | | |
| | | | Snf | Kurum | İlçe | İl | Genel |
| TYT | ▼ 215,798 | 286,520 | 10 | 63 | 159 | 279 | 15635 |
| Puanı Hesaplanan: | | | 135 | 278 | 489 | 17964 | |
| Katılımlar: | | | 24 | 143 | 288 | 504 | 18133 |

| Ders | Soru | Doğru | Yanlış | Net | Başarı % | Sınıf Ort. | Kurum Ort. | Genel Ort. |
|-----------------------|------|-------|--------|-------|----------|------------|------------|------------|
| Türkçe | 40 | 22 | 13 | 18,75 | 47 | ▲ 13,12 | ▲ 12,49 | ▼ 24,87 |
| Tarih-1 | 5 | 3 | 2 | 2,50 | 50 | ▲ 1,44 | ▲ 1,38 | ▲ 2,16 |
| Coğrafya-1 | 5 | 0 | 2 | -0,50 | -10 | ▼ 0,91 | ▼ 1,05 | ▼ 1,65 |
| Felsefe | 5 | 3 | 1 | 2,75 | 55 | ▲ 1,28 | ▲ 1,20 | ▲ 2,25 |
| Din Kül. ve Ahl. Bil. | 5 | 2 | 1 | 1,75 | 35 | ▼ 3,07 | ▼ 2,39 | ▼ 3,32 |
| TYT Sosyal | 20 | 8 | 6 | 6,50 | 33 | ▼ 6,70 | ▲ 6,03 | ▼ 9,37 |
| Matematik-1 | 30 | 1 | 2 | 0,50 | 2 | ▼ 2,06 | ▼ 3,71 | ▼ 11,39 |
| Geometri | 10 | 0 | 0 | 0,00 | 0 | ▲ -0,01 | ▼ 0,21 | ▼ 1,16 |
| TYT Matematik | 40 | 1 | 2 | 0,50 | 1 | ▼ 2,05 | ▼ 3,91 | ▼ 12,55 |
| Fizik | 7 | 0 | 1 | -0,25 | -4 | ▼ -0,11 | ▼ -0,15 | ▼ 0,56 |
| Kimya | 7 | 0 | 0 | 0,00 | 0 | ▲ -0,09 | ▼ 0,02 | ▼ 0,89 |
| Biyoloji | 6 | 0 | 1 | -0,25 | -4 | ▼ 0,24 | ▼ 0,49 | ▼ 1,08 |
| TYT Fen | 20 | 0 | 2 | -0,50 | -3 | ▼ 0,03 | ▼ 0,37 | ▼ 2,52 |
| Toplam: | 120 | 31 | 23 | 25,25 | 21 | ▲ 21,91 | ▲ 22,80 | ▼ 49,32 |

| | |
|---------|--|
| Soru No | 1234567890123456789012345678901234567890 |
|---------|--|

| | |
|------------|--|
| TYT Türkçe | dDdCCeAdE A CdaBECBcD AbEDccCCCAEEBacd |
|------------|--|

| | |
|----------------|--|
| Cevap Anahtarı | A ADBCCCBEDAEAECEDEBECBBDAAEEDBBCCCAEEBDEA |
|----------------|--|

| | |
|------------|------------------|
| TYT Sosyal | edCEEc bBeCA aBE |
|------------|------------------|

| | |
|----------------|-------------------------|
| Cevap Anahtarı | A DACEEEBDBDCBDCACBBECE |
|----------------|-------------------------|

| | |
|---------------|-------|
| TYT Matematik | A b a |
|---------------|-------|

| | |
|----------------|---------------------------------------|
| Cevap Anahtarı | A CDCBCDAEABCCDEEBECBEBECCBDBAECEBDAC |
|----------------|---------------------------------------|

| | |
|---------|-----|
| TYT Fen | e d |
|---------|-----|

| | |
|----------------|------------------------|
| Cevap Anahtarı | A ACCDAAECCDDDBECEEBDA |
|----------------|------------------------|

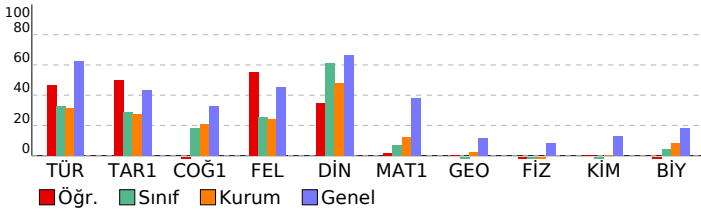

TYT 1. Deneme 2023-2024 (1.Oturum)

| DERSLERE GÖRE BAŞARI ANALİZİ | | | | |
|---|---|---|---|-----|
| Türkçe | S | D | Y | B% |
| Metne Sözcük Yerleştirme | 1 | 0 | 1 | 0 |
| Sözcükte Anlam | 2 | 2 | 0 | 100 |
| Söz Öbeklerinde Anlam | 1 | 0 | 1 | 0 |
| Cümlede Kavramlar | 1 | 1 | 0 | 100 |
| İki Cümleyi Birleştirme | 1 | 0 | 1 | 0 |
| Cümleyi Yorumlama ve Açıklama | 1 | 1 | 0 | 100 |
| Parçadaki Cümlelerin İçerik ve Özellikleri | 1 | 1 | 0 | 100 |
| Ünsüzlerle İlgili Ses Olayları | 1 | 1 | 0 | 100 |
| Sıfat Tamlamaları | 1 | 0 | 0 | 0 |
| Ekler ve Ek Çeşitleri | 1 | 0 | 0 | 0 |
| Cümlelerin Ögeleri - Karma | 1 | 0 | 0 | 0 |
| Noktalamaya İşaretleri - Karma | 2 | 2 | 0 | 100 |
| Bitişik ve Ayrı Yazılan Kelimeler | 1 | 0 | 0 | 0 |
| de'nin, ki'nin ve mi'nin Yazımı | 1 | 0 | 1 | 0 |
| Anlatım Teknikleri | 1 | 0 | 1 | 0 |
| Paragrafa Boş Bırakılan Yerleri Tamamlama | 1 | 1 | 0 | 100 |
| Nasıl Yazmalıyız? | 1 | 1 | 0 | 100 |
| Paragrafta Anlatım Akışı Bozan Cümle | 1 | 1 | 0 | 100 |
| Paragrafa Cümle Yerleştirme | 1 | 1 | 0 | 100 |
| Paragraf İkiye Ayırma | 1 | 0 | 1 | 0 |
| Paragrafa Yardımcı Düşünceler | 5 | 2 | 3 | 40 |
| Paragrafın Karşılık Olduğu Soruyu Belirleme | 1 | 0 | 0 | 0 |
| Paragrafa Ana Düşünce (Ana Fikir) | 2 | 2 | 0 | 100 |
| Paragrafın Yorumlanması | 5 | 3 | 2 | 60 |
| Paragrafın Konusu | 2 | 2 | 0 | 100 |
| Diyalogun Yorumlanması | 1 | 0 | 1 | 0 |
| Paragrafa Özgü Soru Kökü | 1 | 1 | 0 | 100 |
| Diyaloga Boş Bırakılan Yerleri Tamamlama | 1 | 1 | 0 | 100 |

TYT Sosyal

| Tarih-1 | S | D | Y | B% |
|---|---|---|---|-----|
| Boylardan Devlete | 1 | 0 | 1 | 0 |
| Türklerin İslamiyet'i Kabulü | 1 | 0 | 1 | 0 |
| Mustafa Kemal'in Hayatı | 1 | 1 | 0 | 100 |
| Ekonomi Alanındaki Gelişmeler | 1 | 1 | 0 | 100 |
| Osmanlı'nın Gücü ve Stratejik Rakipleri | 1 | 1 | 0 | 100 |

| Coğrafya-1 | S | D | Y | B% |
|--------------------------------|---|---|---|----|
| Doğa ve İnsan Etkileşimi | 1 | 0 | 1 | 0 |
| Dünya'nın Şekli ve Hareketleri | 1 | 0 | 0 | 0 |
| Atmosfer, Hava Durumu ve İklim | 1 | 0 | 0 | 0 |
| Afetlerin Genel Özellikleri | 1 | 0 | 0 | 0 |
| Nüfus Piramitleri | 1 | 0 | 1 | 0 |

| Felsefe | S | D | Y | B% |
|---|---|---|---|-----|
| Felsefi Düşünce | 1 | 1 | 0 | 100 |
| Ahlak Felsefesi | 1 | 0 | 1 | 0 |
| Felsefenin İnsan ve Toplum Hayatındaki Rolü | 1 | 1 | 0 | 100 |
| Bilgi Felsefesi | 1 | 1 | 0 | 100 |
| Sanat Felsefesi | 1 | 0 | 0 | 0 |

| Din Kül. ve Ahl. Bil. | S | D | Y | B% |
|-----------------------|---|---|---|-----|
| Allah İnsan İlişkisi | 2 | 0 | 1 | 0 |
| DİN VE HAYAT | 1 | 1 | 0 | 100 |
| İslam ve İbadet | 1 | 1 | 0 | 100 |
| Bilgi ve İnanç | 1 | 0 | 0 | 0 |

TYT Matematik

| Matematik-1 | S | D | Y | B% |
|---|---|---|---|-----|
| Rasyonel Sayılar | 1 | 0 | 0 | 0 |
| Dört İşlem Yeteneği | 1 | 0 | 0 | 0 |
| Bölünebilme Kuralları | 1 | 0 | 0 | 0 |
| Tek ve Çift Sayılar | 1 | 0 | 0 | 0 |
| Ardışık Sayılar | 1 | 0 | 0 | 0 |
| Mutlak Değer Özellikleri | 1 | 0 | 0 | 0 |
| Üslü İfadeler | 1 | 0 | 0 | 0 |
| Köklü İfadeler | 1 | 1 | 0 | 100 |
| Aralık Kavramı ve Basit Eşitsizlikler | 1 | 0 | 0 | 0 |
| Oran ve Orantı | 2 | 0 | 0 | 0 |
| Sayı Basamakları | 1 | 0 | 0 | 0 |
| Merkezi Eğilim ve Yayımlı Ölçüleri | 1 | 0 | 1 | 0 |
| Öndelik Sayılar | 1 | 0 | 0 | 0 |
| Küme Kavramı ve Kümelere İşlemler | 1 | 0 | 0 | 0 |
| Birinci Dereceden Bir Bilinmeyenli Denklemler | 1 | 0 | 0 | 0 |
| Periyodik Durumlar | 1 | 0 | 0 | 0 |
| Birinci Dereceden İki Bilinmeyenli Denklemler | 1 | 0 | 1 | 0 |
| Sayı Problemleri | 2 | 0 | 0 | 0 |
| Yaş Problemleri | 1 | 0 | 0 | 0 |
| Rutin Olmayan Problemler | 1 | 0 | 0 | 0 |
| Kesir Problemleri | 1 | 0 | 0 | 0 |
| Yüzde, Kar-Zarar Problemleri | 1 | 0 | 0 | 0 |
| Hareket Problemleri | 1 | 0 | 0 | 0 |
| Grafik Problemleri | 1 | 0 | 0 | 0 |
| Koşullu Önerme ve İki Yönlü Koşullu Önerme | 1 | 0 | 0 | 0 |
| Fonksiyonlarda Bileşke İşlemi | 1 | 0 | 0 | 0 |
| Tekrarlı Permütasyon | 1 | 0 | 0 | 0 |
| Basit Olayların Olasılıkları | 1 | 0 | 0 | 0 |

| Geometri | S | D | Y | B% |
|------------------------------|---|---|---|----|
| Üçgende Açılar | 1 | 0 | 0 | 0 |
| Dik Üçgen ve Pisagor Teoremi | 1 | 0 | 0 | 0 |
| Üçgenlerin Benzerliği | 1 | 0 | 0 | 0 |
| Üçgenin Alanı | 1 | 0 | 0 | 0 |
| Çokgenler | 1 | 0 | 0 | 0 |
| Yamuk | 1 | 0 | 0 | 0 |
| Eşkenar Dörtgen | 1 | 0 | 0 | 0 |
| Kare | 1 | 0 | 0 | 0 |
| Prizmalar | 2 | 0 | 0 | 0 |

TYT Fen

| Fizik | S | D | Y | B% |
|---|---|---|---|----|
| Fiziksel Niceliklerin Sınıflandırılması | 1 | 0 | 0 | 0 |
| Kuvvet ve Özellikleri | 1 | 0 | 1 | 0 |
| Su Dalgaları | 1 | 0 | 0 | 0 |
| Isı, Sıcaklık ve İç Enerji | 1 | 0 | 0 | 0 |
| Katı, Sıvı, Gaz Basıncı | 1 | 0 | 0 | 0 |
| Elektrik Yükünün Özellikleri ve Elektrikleşme Çeşitleri | 1 | 0 | 0 | 0 |
| Düzlük Aynalar | 1 | 0 | 0 | 0 |

| Kimya | S | D | Y | B% |
|---|---|---|---|----|
| Kimya Uygulamalarında İş Sağlığı ve Güvenliği | 1 | 0 | 0 | 0 |
| Atomun Yapısı | 1 | 0 | 0 | 0 |

| SINAV SONUÇ BELGESİ | | | | | | | |
|--|-------------------|------------|-----------|--------|------|-------|-------|
| VAN / TUŞBA / ŞEHİT FERHAT ARSLAN ANADOLU LİSESİ | | | | | | | |
| Öğrenci | | | | Numara | | Sınıf | |
| RUYEYDA GÜLENGÜL | | | | 67 | | 12C | |
| Puan Türü | Puan | Genel Ort. | Dereceler | | | | |
| | | | Snf | Kurum | İlçe | İl | Genel |
| TYT | ▲ 291,233 | 286,520 | 1 | 9 | 18 | 69 | 8496 |
| | Puanı Hesaplanan: | | | 135 | 278 | 489 | 17964 |
| Katılımlar: | | | 24 | 143 | 288 | 504 | 18133 |

| Ders | Soru | Doğru | Yanlış | Net | Başarı % | Sınıf Ort. | Kurum Ort. | Genel Ort. |
|-----------------------|------|-------|--------|-------|----------|------------|------------|------------|
| Türkçe | 40 | 33 | 7 | 31,25 | 78 | ▲ 13,12 | ▲ 12,49 | ▲ 24,87 |
| Tarih-1 | 5 | 2 | 2 | 1,50 | 30 | ▲ 1,44 | ▲ 1,38 | ▼ 2,16 |
| Coğrafya-1 | 5 | 2 | 2 | 1,50 | 30 | ▲ 0,91 | ▲ 1,05 | ▼ 1,65 |
| Felsefe | 5 | 3 | 2 | 2,50 | 50 | ▲ 1,28 | ▲ 1,20 | ▲ 2,25 |
| Din Kül. ve Ahl. Bil. | 5 | 4 | 0 | 4,00 | 80 | ▲ 3,07 | ▲ 2,39 | ▲ 3,32 |
| TYT Sosyal | 20 | 11 | 6 | 9,50 | 48 | ▲ 6,70 | ▲ 6,03 | ▲ 9,37 |
| Matematik-1 | 30 | 11 | 6 | 9,50 | 32 | ▲ 2,06 | ▲ 3,71 | ▼ 11,39 |
| Geometri | 10 | 0 | 1 | -0,25 | -3 | ▼ -0,01 | ▼ 0,21 | ▼ 1,16 |
| TYT Matematik | 40 | 11 | 7 | 9,25 | 23 | ▲ 2,05 | ▲ 3,91 | ▼ 12,55 |
| Fizik | 7 | 0 | 1 | -0,25 | -4 | ▼ -0,11 | ▼ -0,15 | ▼ 0,56 |
| Kimya | 7 | 0 | 0 | 0,00 | 0 | ▲ -0,09 | ▼ 0,02 | ▼ 0,89 |
| Biyoloji | 6 | 1 | 0 | 1,00 | 17 | ▲ 0,24 | ▲ 0,49 | ▼ 1,08 |
| TYT Fen | 20 | 1 | 1 | 0,75 | 4 | ▲ 0,03 | ▲ 0,37 | ▼ 2,52 |
| Toplam: | 120 | 56 | 21 | 50,75 | 42 | ▲ 21,91 | ▲ 22,80 | ▲ 49,32 |

| | |
|---------|--|
| Soru No | 1234567890123456789012345678901234567890 |
|---------|--|

| | |
|----------------|--|
| TYT Türkçe | CADBaCBAEEbdEAECabBDBABDABEEDCBCaEEAEABc |
| Cevap Anahtarı | B CADBCCBAEEDAEECECBDBABDABEEDCBCCEEAABD |

| | |
|----------------|-----------------------|
| TYT Sosyal | CdEb DCddCACecEC BB |
| Cevap Anahtarı | B CEEDABDCEBACBDECEBB |

| | |
|----------------|---|
| TYT Matematik | BCDaCAEa bC BbCDa B d d |
| Cevap Anahtarı | B BCDCAEACDBACCEBECDECEBBECCBECADBEEDACEC |

| | |
|----------------|-----------------------|
| TYT Fen | b D |
| Cevap Anahtarı | B CADCEAACDDDEBECDAEB |

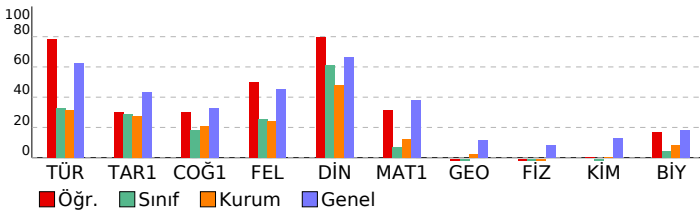

TYT 1. Deneme 2023-2024 (1.Oturum)

| DERSLERE GÖRE BAŞARI ANALİZİ | | | | |
|---|---|---|---|-----|
| TYT Türkçe | | | | |
| Türkçe | S | D | Y | B% |
| Metne Sözcük Yerleştirme | 1 | 1 | 0 | 100 |
| Sözcükte Anlam | 2 | 2 | 0 | 100 |
| Söz Öbeklerinde Anlam | 1 | 1 | 0 | 100 |
| Cümlede Kavramlar | 1 | 1 | 0 | 100 |
| İki Cümleyi Birleştirme | 1 | 0 | 1 | 0 |
| Cümleyi Yorumlama ve Açıklama | 1 | 1 | 0 | 100 |
| Parçadaki Cümlelerin İçerik ve Özellikleri | 1 | 1 | 0 | 100 |
| Ünsüzlerle İlgili Ses Olayları | 1 | 1 | 0 | 100 |
| Sıfat Tamlamaları | 1 | 0 | 1 | 0 |
| Ekler ve Ek Çeşitleri | 1 | 0 | 1 | 0 |
| Cümlelerin Öğeleri - Karma | 1 | 1 | 0 | 100 |
| Noktalamaya İşaretleri - Karma | 2 | 2 | 0 | 100 |
| Bitişik ve Ayrı Yazılan Kelimeler | 1 | 1 | 0 | 100 |
| de'nin, ki'nin ve mi'nin Yazımı | 1 | 1 | 0 | 100 |
| Anlatım Teknikleri | 1 | 1 | 0 | 100 |
| Paragrafa Boş Bırakılan Yerleri Tamamlama | 1 | 1 | 0 | 100 |
| Nasıl Yazmalıyız? | 1 | 0 | 1 | 0 |
| Paragrafta Anlatım Akışı Bozan Cümle | 1 | 0 | 1 | 0 |
| Paragrafa Cümle Yerleştirme | 1 | 1 | 0 | 100 |
| Paragrafı İkiye Ayırma | 1 | 1 | 0 | 100 |
| Paragrafa Yardımcı Düşünceler | 5 | 5 | 0 | 100 |
| Paragrafın Karşılık Olduğu Soruyu Belirleme | 1 | 1 | 0 | 100 |
| Paragrafa Ana Düşünce (Ana Fikir) | 2 | 2 | 0 | 100 |
| Paragrafın Yorumlanması | 5 | 4 | 1 | 80 |
| Paragrafın Konusu | 2 | 1 | 1 | 50 |
| Diyaloğun Yorumlanması | 1 | 1 | 0 | 100 |
| Paragrafa Özgü Soru Kökü | 1 | 1 | 0 | 100 |
| Diyaloğa Boş Bırakılan Yerleri Tamamlama | 1 | 1 | 0 | 100 |

| TYT Sosyal | | | | |
|---|---|---|---|-----|
| Tarih-1 | S | D | Y | B% |
| Boylardan Devlete | 1 | 0 | 1 | 0 |
| Türklerin İslamiyet'i Kabulü | 1 | 0 | 0 | 0 |
| Mustafa Kemal'in Hayatı | 1 | 1 | 0 | 100 |
| Ekonomi Alanındaki Gelişmeler | 1 | 0 | 1 | 0 |
| Osmanlı'nın Gücü ve Stratejik Rakipleri | 1 | 1 | 0 | 100 |
| Coğrafya-1 | S | D | Y | B% |
| Doğa ve İnsan Etkileşimi | 1 | 0 | 1 | 0 |
| Dünya'nın Şekli ve Hareketleri | 1 | 0 | 1 | 0 |
| Atmosfer, Hava Durumu ve İklim | 1 | 0 | 0 | 0 |
| Afetlerin Genel Özellikleri | 1 | 1 | 0 | 100 |
| Nüfus Piramitleri | 1 | 1 | 0 | 100 |
| Felsefe | S | D | Y | B% |
| Felsefi Düşünce | 1 | 0 | 1 | 0 |
| Ahlak Felsefesi | 1 | 0 | 1 | 0 |
| Felsefenin İnsan ve Toplum Hayatındaki Rolü | 1 | 1 | 0 | 100 |
| Bilgi Felsefesi | 1 | 1 | 0 | 100 |
| Sanat Felsefesi | 1 | 1 | 0 | 100 |
| Din Kül. ve Ahl. Bil. | S | D | Y | B% |
| Allah İnsan İlişkisi | 2 | 1 | 0 | 50 |
| DİN VE HAYAT | 1 | 1 | 0 | 100 |
| İslam ve İbadet | 1 | 1 | 0 | 100 |
| Bilgi ve İnanç | 1 | 1 | 0 | 100 |

| TYT Matematik | | | | |
|---|---|---|---|-----|
| Matematik-1 | S | D | Y | B% |
| Rasyonel Sayılar | 1 | 1 | 0 | 100 |
| Dört İşlem Yeteneği | 1 | 1 | 0 | 100 |
| Bölünebilme Kuralları | 1 | 0 | 1 | 0 |
| Tek ve Çift Sayılar | 1 | 1 | 0 | 100 |
| Ardışık Sayılar | 1 | 1 | 0 | 100 |
| Mutlak Değer Özellikleri | 1 | 1 | 0 | 100 |
| Üslü İfadeler | 1 | 0 | 0 | 0 |
| Köklü İfadeler | 1 | 1 | 0 | 100 |
| Aralık Kavramı ve Basit Eşitsizlikler | 1 | 1 | 0 | 100 |
| Oran ve Orantı | 2 | 0 | 1 | 0 |
| Sayı Basamakları | 1 | 0 | 0 | 0 |
| Merkezi Eğilim ve Yayılm Ölçüleri | 1 | 0 | 0 | 0 |
| Öndelik Sayılar | 1 | 1 | 0 | 100 |
| Küme Kavramı ve Kümelere İşlemler | 1 | 1 | 0 | 100 |
| Birinci Dereceden Bir Bilinmeyenli Denklemler | 1 | 1 | 0 | 100 |
| Periyodik Durumlar | 1 | 0 | 1 | 0 |
| Birinci Dereceden İki Bilinmeyenli Denklemler | 1 | 0 | 0 | 0 |
| Sayı Problemleri | 2 | 1 | 0 | 50 |
| Yaş Problemleri | 1 | 0 | 1 | 0 |
| Rutin Olmayan Problemler | 1 | 0 | 0 | 0 |
| Kesir Problemleri | 1 | 0 | 0 | 0 |
| Yüzde, Kar-Zarar Problemleri | 1 | 1 | 0 | 100 |
| Hareket Problemleri | 1 | 0 | 0 | 0 |
| Grafik Problemleri | 1 | 0 | 0 | 0 |
| Koşullu Önerme ve İki Yönlü Koşullu Önerme | 1 | 0 | 1 | 0 |
| Fonksiyonlarda Bileşke İşlemi | 1 | 0 | 0 | 0 |
| Tekrarlı Permütasyon | 1 | 0 | 0 | 0 |
| Basit Olayların Olasılıkları | 1 | 0 | 0 | 0 |
| Geometri | S | D | Y | B% |
| Üçgende Açılar | 1 | 0 | 0 | 0 |
| Dik Üçgen ve Pisagor Teoremi | 1 | 0 | 1 | 0 |
| Üçgenlerin Benzerliği | 1 | 0 | 0 | 0 |
| Üçgende Alan | 1 | 0 | 0 | 0 |
| Çokgenler | 1 | 0 | 0 | 0 |
| Yamuk | 1 | 0 | 0 | 0 |
| Eşkenar Dörtgen | 1 | 0 | 0 | 0 |
| Kare | 1 | 0 | 0 | 0 |
| Prizmalar | 2 | 0 | 0 | 0 |

| TYT Fen | | | | |
|---|---|---|---|----|
| Fizik | S | D | Y | B% |
| Fiziksel Niceliklerin Sınıflandırılması | 1 | 0 | 0 | 0 |
| Kuvvet ve Özellikleri | 1 | 0 | 1 | 0 |
| Su Dalgaları | 1 | 0 | 0 | 0 |
| Isı, Sıcaklık ve İç Enerji | 1 | 0 | 0 | 0 |
| Katı, Sıvı, Gaz Basıncı | 1 | 0 | 0 | 0 |
| Elektrik Yükünün Özellikleri ve Elektrikleşme Çeşitleri | 1 | 0 | 0 | 0 |
| Düzlük Aynalar | 1 | 0 | 0 | 0 |
| Kimya | S | D | Y | B% |
| Kimya Uygulamalarında İş Sağlığı ve Güvenliği | 1 | 0 | 0 | 0 |
| Atomun Yapısı | 1 | 0 | 0 | 0 |

SINAV SONUÇ BELGESİ

TYT 1. Deneme 2023-2024 (1.Oturum)

VAN / TUŞBA / ŞEHİT FERHAT ARSLAN ANADOLU LİSESİ

Öğrenci: SERKAN ÇIKAR

Numara: 138

Sınıf: 12C

| Puan Türü | Puan | Genel Ort. | Dereceler | | | | |
|-------------------|-----------|------------|-----------|-------|------|-------|-------|
| | | | Snf | Kurum | İlçe | İl | Genel |
| TYT | ▼ 178,548 | 286,520 | 17 | 97 | 225 | 393 | 17227 |
| Puanı Hesaplanan: | | | 135 | 278 | 489 | 17964 | |
| Katılımlar: | | | 24 | 143 | 288 | 504 | 18133 |

| Ders | Soru | Doğru | Yanlış | Net | Başarı % | Sınıf Ort. | Kurum Ort. | Genel Ort. |
|-----------------------|------------|-----------|-----------|--------------|-----------|----------------|----------------|----------------|
| Türkçe | 40 | 12 | 11 | 9,25 | 23 | ▼ 13,12 | ▼ 12,49 | ▼ 24,87 |
| Tarih-1 | 5 | 1 | 0 | 1,00 | 20 | ▼ 1,44 | ▼ 1,38 | ▼ 2,16 |
| Coğrafya-1 | 5 | 0 | 1 | -0,25 | -5 | ▼ 0,91 | ▼ 1,05 | ▼ 1,65 |
| Felsefe | 5 | 0 | 0 | 0,00 | 0 | ▼ 1,28 | ▼ 1,20 | ▼ 2,25 |
| Din Kül. ve Ahl. Bil. | 5 | 2 | 2 | 1,50 | 30 | ▼ 3,07 | ▼ 2,39 | ▼ 3,32 |
| TYT Sosyal | 20 | 3 | 3 | 2,25 | 11 | ▼ 6,70 | ▼ 6,03 | ▼ 9,37 |
| Matematik-1 | 30 | 1 | 0 | 1,00 | 3 | ▼ 2,06 | ▼ 3,71 | ▼ 11,39 |
| Geometri | 10 | 0 | 0 | 0,00 | 0 | ▲ -0,01 | ▼ 0,21 | ▼ 1,16 |
| TYT Matematik | 40 | 1 | 0 | 1,00 | 3 | ▼ 2,05 | ▼ 3,91 | ▼ 12,55 |
| Toplam: | 120 | 16 | 14 | 12,50 | 10 | ▼ 21,91 | ▼ 22,80 | ▼ 49,32 |

| | |
|----------------|---|
| Soru No | 1234567890123456789012345678901234567890 |
| TYT Türkçe | dDBd a a A CEe EdBBdA E a eCAb |
| Cevap Anahtarı | A ADBCCABEDAEAECEDBECBDBDAEEDBBCCCAEEBDEA |
| TYT Sosyal | D a aBE a |
| Cevap Anahtarı | A DACEEEBDBCBDCAEBE |
| TYT Matematik | D |
| Cevap Anahtarı | A CDCCBDAEABCCDDEBECEBEBECCBDBAECEBDAC |

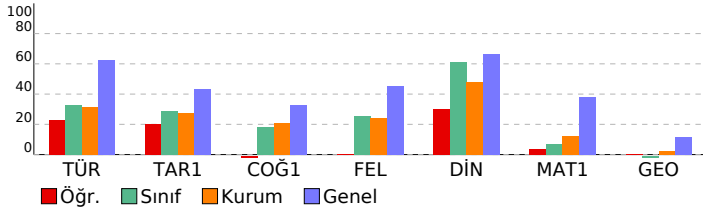

DERSLERE GÖRE BAŞARI ANALİZİ

| TYT Türkçe | S | D | Y | B% |
|---|---|---|---|-----|
| Türkçe | 1 | 0 | 1 | 0 |
| Metne Sözcük Yerleştirme | 1 | 0 | 1 | 0 |
| Sözcükte Anlam | 2 | 1 | 1 | 50 |
| Söz Öbeklerinde Anlam | 1 | 1 | 0 | 100 |
| Cümlede Kavramlar | 1 | 0 | 0 | 0 |
| İki Cümleyi Birleştirme | 1 | 0 | 1 | 0 |
| Cümleyi Yorumlama ve Açıklama | 1 | 0 | 0 | 0 |
| Parçadaki Cümlelerin İçerik ve Özellikleri | 1 | 0 | 0 | 0 |
| Ünsüzlerle İlgili Ses Olayları | 1 | 0 | 0 | 0 |
| Sıfat Tamlamaları | 1 | 0 | 1 | 0 |
| Ekler ve Ek Çeşitleri | 1 | 0 | 0 | 0 |
| Cümlelerin Ögeleri - Karma | 1 | 0 | 0 | 0 |
| Noktalama İşaretleri - Karma | 2 | 2 | 0 | 100 |
| Bitişik ve Ayrı Yazılan Kelimeler | 1 | 0 | 0 | 0 |
| de'nin, ki'nin ve mi'nin Yazımı | 1 | 1 | 0 | 100 |
| Anlatım Teknikleri | 1 | 0 | 1 | 0 |
| Paragrafa Boş Bırakılan Yerleri Tamamlama | 1 | 0 | 0 | 0 |
| Nasıl Yazmalıyız? | 1 | 1 | 0 | 100 |
| Paragrafta Anlatım Akışı Bozan Cümle | 1 | 0 | 1 | 0 |
| Paragrafa Cümle Yerleştirme | 1 | 1 | 0 | 100 |
| Paragrafı İkiye Ayırma | 1 | 1 | 0 | 100 |
| Paragrafa Yardımcı Düşünceler | 5 | 0 | 2 | 0 |
| Paragrafın Karşılık Olduğu Soruyu Belirleme | 1 | 0 | 1 | 0 |
| Paragrafa Ana Düşünce (Ana Fikir) | 2 | 2 | 0 | 100 |
| Paragrafın Yorumlanması | 5 | 0 | 1 | 0 |
| Paragrafın Konusu | 2 | 1 | 1 | 50 |
| Diyalogun Yorumlanması | 1 | 0 | 0 | 0 |
| Paragrafa Özgü Soru Kökü | 1 | 0 | 0 | 0 |
| Diyalogta Boş Bırakılan Yerleri Tamamlama | 1 | 1 | 0 | 100 |

| TYT Sosyal | S | D | Y | B% |
|---|---|---|---|-----|
| Tarih-1 | 1 | 1 | 0 | 100 |
| Boylardan Devlete | 1 | 1 | 0 | 100 |
| Türklerin İslamiyet'i Kabulü | 1 | 0 | 0 | 0 |
| Mustafa Kemal'in Hayatı | 1 | 0 | 0 | 0 |
| Ekonomi Alanındaki Gelişmeler | 1 | 0 | 0 | 0 |
| Osmanlı'nın Gücü ve Stratejik Rakipleri | 1 | 0 | 0 | 0 |
| Coğrafya-1 | 1 | 0 | 0 | 100 |
| Doğa ve İnsan Etkileşimi | 1 | 0 | 0 | 0 |
| Dünya'nın Şekli ve Hareketleri | 1 | 0 | 0 | 0 |
| Atmosfer, Hava Durumu ve İklim | 1 | 0 | 0 | 0 |
| Afetlerin Genel Özellikleri | 1 | 0 | 1 | 0 |
| Nüfus Piramitleri | 1 | 0 | 0 | 0 |
| Felsefe | 1 | 0 | 0 | 100 |
| Felsefi Düşünce | 1 | 0 | 0 | 0 |
| Ahlak Felsefesi | 1 | 0 | 0 | 0 |
| Felsefenin İnsan ve Toplum Hayatındaki Rolü | 1 | 0 | 0 | 0 |
| Bilgi Felsefesi | 1 | 0 | 0 | 0 |
| Sanat Felsefesi | 1 | 0 | 0 | 0 |
| Din Kül. ve Ahl. Bil. | 1 | 0 | 0 | 100 |
| Allah İnsan İlişkisi | 2 | 0 | 2 | 0 |
| DİN VE HAYAT | 1 | 1 | 0 | 100 |
| İslam ve İbadet | 1 | 1 | 0 | 100 |
| Bilgi ve İnanç | 1 | 0 | 0 | 0 |

| TYT Matematik | S | D | Y | B% |
|---|---|---|---|-----|
| Matematik-1 | 1 | 0 | 0 | 100 |
| Rasyonel Sayılar | 1 | 0 | 0 | 0 |
| Dört İşlem Yeteneği | 1 | 0 | 0 | 0 |
| Bölünebilme Kuralları | 1 | 0 | 0 | 0 |
| Tek ve Çift Sayılar | 1 | 0 | 0 | 0 |
| Ardışık Sayılar | 1 | 0 | 0 | 0 |
| Mutlak Değer Özellikleri | 1 | 0 | 0 | 0 |
| Üslü İfadeler | 1 | 1 | 0 | 100 |
| Köklü İfadeler | 1 | 0 | 0 | 0 |
| Aralık Kavramı ve Basit Eşitsizlikler | 1 | 0 | 0 | 0 |
| Oran ve Orantı | 2 | 0 | 0 | 0 |
| Sayı Basamakları | 1 | 0 | 0 | 0 |
| Merkezi Eğilim ve Yayılm Ölçüleri | 1 | 0 | 0 | 0 |
| Öndelik Sayılar | 1 | 0 | 0 | 0 |
| Küme Kavramı ve Kümelerde İşlemler | 1 | 0 | 0 | 0 |
| Birinci Dereceden Bir Bilinmeyenli Denklemler | 1 | 0 | 0 | 0 |
| Periyodik Durumlar | 1 | 0 | 0 | 0 |
| Birinci Dereceden İki Bilinmeyenli Denklemler | 1 | 0 | 0 | 0 |
| Sayı Problemleri | 2 | 0 | 0 | 0 |
| Yaş Problemleri | 1 | 0 | 0 | 0 |
| Rutin Olmayan Problemler | 1 | 0 | 0 | 0 |
| Kesir Problemleri | 1 | 0 | 0 | 0 |
| Yüzde, Kar-Zarar Problemleri | 1 | 0 | 0 | 0 |
| Hareket Problemleri | 1 | 0 | 0 | 0 |
| Grafik Problemleri | 1 | 0 | 0 | 0 |
| Koşullu Önerme ve İki Yönlü Koşullu Önerme | 1 | 0 | 0 | 0 |
| Fonksiyonlarda Bileşke İşlemi | 1 | 0 | 0 | 0 |
| Tekrarlı Permütasyon | 1 | 0 | 0 | 0 |
| Basit Olayların Olasılıkları | 1 | 0 | 0 | 0 |
| Geometri | 1 | 0 | 0 | 100 |
| Üçgende Açılar | 1 | 0 | 0 | 0 |
| Dik Üçgen ve Pisagor Teoremi | 1 | 0 | 0 | 0 |
| Üçgenlerin Benzerliği | 1 | 0 | 0 | 0 |
| Üçgende Alan | 1 | 0 | 0 | 0 |
| Çokgenler | 1 | 0 | 0 | 0 |
| Yamuk | 1 | 0 | 0 | 0 |
| Eşkenar Dörtgen | 1 | 0 | 0 | 0 |
| Kare | 1 | 0 | 0 | 0 |
| Prizmalar | 2 | 0 | 0 | 0 |

| SINAV SONUÇ BELGESİ | | | | | | | |
|--|---------|------------|-----------|--------|-------|-------|-------|
| VAN / TUŞBA / ŞEHİT FERHAT ARSLAN ANADOLU LİSESİ | | | | | | | |
| Öğrenci | | | | Numara | Sınıf | | |
| SİNAN GEZGEN | | | | 401 | 12C | | |
| Puan Türü | Puan | Genel Ort. | Dereceler | | | | |
| | | | Snf | Kurum | İlçe | İl | Genel |
| TYT | 185,213 | 286,520 | 15 | 91 | 216 | 378 | 17050 |
| Puanı Hesaplanan: | | | 135 | 278 | 489 | 17964 | |
| Katılımlar: | | | 24 | 143 | 288 | 504 | 18133 |

| Ders | Soru | Doğru | Yanlış | Net | Başarı % | Sınıf Ort. | Kurum Ort. | Genel Ort. |
|-----------------------|------------|-----------|-----------|--------------|-----------|--------------|--------------|--------------|
| Türkçe | 40 | 16 | 23 | 10,25 | 26 | 13,12 | 12,49 | 24,87 |
| Tarih-1 | 5 | 2 | 3 | 1,25 | 25 | 1,44 | 1,38 | 2,16 |
| Coğrafya-1 | 5 | 0 | 3 | -0,75 | -15 | 0,91 | 1,05 | 1,65 |
| Felsefe | 5 | 1 | 3 | 0,25 | 5 | 1,28 | 1,20 | 2,25 |
| Din Kül. ve Ahl. Bil. | 5 | 4 | 1 | 3,75 | 75 | 3,07 | 2,39 | 3,32 |
| TYT Sosyal | 20 | 7 | 10 | 4,50 | 23 | 6,70 | 6,03 | 9,37 |
| Matematik-1 | 30 | 2 | 8 | 0,00 | 0 | 2,06 | 3,71 | 11,39 |
| Geometri | 10 | 0 | 0 | 0,00 | 0 | -0,01 | 0,21 | 1,16 |
| TYT Matematik | 40 | 2 | 8 | 0,00 | 0 | 2,05 | 3,91 | 12,55 |
| Toplam: | 120 | 25 | 41 | 14,75 | 12 | 21,91 | 22,80 | 49,32 |

| | |
|----------------|--|
| Soru No | 1234567890123456789012345678901234567890 |
| TYT Türkçe | ecDaaCdAcD AeEeEebdcDaAdDABEceccCCdbAacBc |
| Cevap Anahtarı | B CADBCCBAEEDAEAECECBDBABDABEEDCBCEEAEBAD |
| TYT Sosyal | CEccd baeacC aECcBB |
| Cevap Anahtarı | B CEEDABDCEBCACBDECEBB |
| TYT Matematik | c aa d eE c b aB |
| Cevap Anahtarı | B BCDCAECDBACCEBECDECEBBBECCEBECADBEEDACEC |

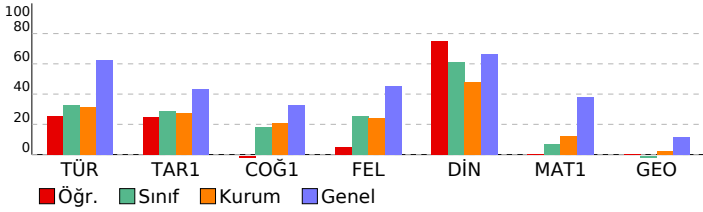

TYT 1. Deneme 2023-2024 (1.Oturum)

| DERSLERE GÖRE BAŞARI ANALİZİ | | | | |
|---|---|---|---|-----|
| TYT Türkçe | | | | |
| Türkçe | S | D | Y | B% |
| Metne Sözcük Yerleştirme | 1 | 0 | 1 | 0 |
| Sözcükte Anlam | 2 | 1 | 1 | 50 |
| Söz Öbeklerinde Anlam | 1 | 0 | 1 | 0 |
| Cümlede Kavramlar | 1 | 1 | 0 | 100 |
| İki Cümleyi Birleştirme | 1 | 0 | 1 | 0 |
| Cümleyi Yorumlama ve Açıklama | 1 | 1 | 0 | 100 |
| Parçadaki Cümlelerin İçerik ve Özellikleri | 1 | 0 | 1 | 0 |
| Ünsüzlerle İlgili Ses Olayları | 1 | 0 | 1 | 0 |
| Sıfat Tamlamaları | 1 | 0 | 0 | 0 |
| Ekler ve Ek Çeşitleri | 1 | 1 | 0 | 100 |
| Cümlelerin Öğeleri - Karma | 1 | 0 | 1 | 0 |
| Noktalama İşaretleri - Karma | 2 | 0 | 2 | 0 |
| Bitişik ve Ayrı Yazılan Kelimeler | 1 | 1 | 0 | 100 |
| de'nin, ki'nin ve mi'nin Yazımı | 1 | 1 | 0 | 100 |
| Anlatım Teknikleri | 1 | 1 | 0 | 100 |
| Paragrafa Boş Bırakılan Yerleri Tamamlama | 1 | 0 | 1 | 0 |
| Nasıl Yazmalıyız? | 1 | 0 | 1 | 0 |
| Paragrafta Anlatım Akışını Bozan Cümle | 1 | 0 | 1 | 0 |
| Paragrafa Cümle Yerleştirme | 1 | 0 | 1 | 0 |
| Paragrafı İkiye Ayırma | 1 | 0 | 1 | 0 |
| Paragrafa Yardımcı Düşünceler | 5 | 3 | 2 | 60 |
| Paragrafın Karşılık Olduğu Soruyu Belirleme | 1 | 1 | 0 | 100 |
| Paragrafa Ana Düşünce (Ana Fikir) | 2 | 1 | 1 | 50 |
| Paragrafın Yorumlanması | 5 | 1 | 4 | 20 |
| Paragrafın Konusu | 2 | 1 | 1 | 50 |
| Diyalogun Yorumlanması | 1 | 0 | 1 | 0 |
| Paragrafa Özgü Soru Kökü | 1 | 1 | 0 | 100 |
| Diyalogta Boş Bırakılan Yerleri Tamamlama | 1 | 1 | 0 | 100 |

| TYT Sosyal | | | | |
|---|---|---|----|-----|
| Tarih-1 | S | D | Y | B% |
| Boylardan Devlete | 1 | 0 | 1 | 0 |
| Türklerin İslamiyet'i Kabulü | 1 | 0 | 1 | 0 |
| Mustafa Kemal'in Hayatı | 1 | 1 | 0 | 100 |
| Ekonomi Alanındaki Gelişmeler | 1 | 1 | 0 | 100 |
| Osmanlı'nın Gücü ve Stratejik Rakipleri | 1 | 0 | 1 | 0 |
| Coğrafya-1 | | | | |
| S | D | Y | B% | |
| Doğa ve İnsan Etkileşimi | 1 | 0 | 1 | 0 |
| Dünya'nın Şekli ve Hareketleri | 1 | 0 | 1 | 0 |
| Atmosfer, Hava Durumu ve İklim | 1 | 0 | 0 | 0 |
| Afetlerin Genel Özellikleri | 1 | 0 | 0 | 0 |
| Nüfus Piramitleri | 1 | 0 | 1 | 0 |
| Felsefe | | | | |
| S | D | Y | B% | |
| Felsefi Düşünce | 1 | 0 | 0 | 0 |
| Ahlak Felsefesi | 1 | 0 | 1 | 0 |
| Felsefenin İnsan ve Toplum Hayatındaki Rolü | 1 | 0 | 1 | 0 |
| Bilgi Felsefesi | 1 | 0 | 1 | 0 |
| Sanat Felsefesi | 1 | 1 | 0 | 100 |
| Din Kül. ve Ahl. Bil. | | | | |
| S | D | Y | B% | |
| Allah İnsan İlişkisi | 2 | 1 | 1 | 50 |
| DİN VE HAYAT | 1 | 1 | 0 | 100 |
| İslam ve İbadet | 1 | 1 | 0 | 100 |
| Bilgi ve İnanç | 1 | 1 | 0 | 100 |

| TYT Matematik | | | | |
|---|---|---|----|-----|
| Matematik-1 | S | D | Y | B% |
| Rasyonel Sayılar | 1 | 0 | 0 | 0 |
| Dört İşlem Yeteneği | 1 | 0 | 1 | 0 |
| Bölünebilme Kuralları | 1 | 0 | 1 | 0 |
| Tek ve Çift Sayılar | 1 | 0 | 0 | 0 |
| Ardışık Sayılar | 1 | 0 | 1 | 0 |
| Mutlak Değer Özellikleri | 1 | 0 | 0 | 0 |
| Üslü İfadeler | 1 | 0 | 0 | 0 |
| Köklü İfadeler | 1 | 0 | 0 | 0 |
| Aralık Kavramı ve Basit Eşitsizlikler | 1 | 0 | 0 | 0 |
| Oran ve Orantı | 2 | 0 | 1 | 0 |
| Sayı Basamakları | 1 | 0 | 0 | 0 |
| Merkezi Eğilim ve Yayılm Ölçüleri | 1 | 0 | 1 | 0 |
| Öndelik Sayılar | 1 | 0 | 0 | 0 |
| Küme Kavramı ve Kümelerde İşlemler | 1 | 0 | 0 | 0 |
| Birinci Dereceden Bir Bilinmeyenli Denklemler | 1 | 0 | 0 | 0 |
| Periyodik Durumlar | 1 | 0 | 1 | 0 |
| Birinci Dereceden İki Bilinmeyenli Denklemler | 1 | 1 | 0 | 100 |
| Sayı Problemleri | 2 | 0 | 0 | 0 |
| Yaş Problemleri | 1 | 0 | 1 | 0 |
| Rutin Olmayan Problemler | 1 | 0 | 0 | 0 |
| Kesir Problemleri | 1 | 0 | 0 | 0 |
| Yüzde, Kar-Zarar Problemleri | 1 | 0 | 0 | 0 |
| Hareket Problemleri | 1 | 0 | 0 | 0 |
| Grafik Problemleri | 1 | 0 | 0 | 0 |
| Koşullu Önerme ve İki Yönlü Koşullu Önerme | 1 | 0 | 0 | 0 |
| Fonksiyonlarda Bileşke İşlemi | 1 | 0 | 0 | 0 |
| Tekrarlı Permütasyon | 1 | 0 | 1 | 0 |
| Basit Olayların Olasılıkları | 1 | 1 | 0 | 100 |
| Geometri | | | | |
| S | D | Y | B% | |
| Üçgende Açılar | 1 | 0 | 0 | 0 |
| Dik Üçgen ve Pisagor Teoremi | 1 | 0 | 0 | 0 |
| Üçgenlerin Benzerliği | 1 | 0 | 0 | 0 |
| Üçgende Alan | 1 | 0 | 0 | 0 |
| Çokgenler | 1 | 0 | 0 | 0 |
| Yamuk | 1 | 0 | 0 | 0 |
| Eşkenar Dörtgen | 1 | 0 | 0 | 0 |
| Kare | 1 | 0 | 0 | 0 |
| Prizmalar | 2 | 0 | 0 | 0 |

| SINAV SONUÇ BELGESİ | | | | | | | |
|--|-----------|------------|-----------|--------|-------|-------|-------|
| VAN / TUŞBA / ŞEHİT FERHAT ARSLAN ANADOLU LİSESİ | | | | | | | |
| Öğrenci | | | | Numara | Sınıf | | |
| ZEYNEP ANLI | | | | 114 | 12C | | |
| Puan Türü | Puan | Genel Ort. | Dereceler | | | | |
| | | | Snf | Kurum | İlçe | İl | Genel |
| TYT | ▼ 220,395 | 286,520 | 8 | 54 | 140 | 258 | 15319 |
| Puanı Hesaplanan: | | | 135 | 278 | 489 | 17964 | |
| Katılımlar: | | | 24 | 143 | 288 | 504 | 18133 |

| Ders | Soru | Doğru | Yanlış | Net | Başarı % | Sınıf Ort. | Kurum Ort. | Genel Ort. |
|-----------------------|------|-------|--------|-------|----------|------------|------------|------------|
| Türkçe | 40 | 17 | 18 | 12,50 | 31 | ▼ 13,12 | ▲ 12,49 | ▼ 24,87 |
| Tarih-1 | 5 | 0 | 3 | -0,75 | -15 | ▼ 1,44 | ▼ 1,38 | ▼ 2,16 |
| Coğrafya-1 | 5 | 3 | 1 | 2,75 | 55 | ▲ 0,91 | ▲ 1,05 | ▲ 1,65 |
| Felsefe | 5 | 3 | 1 | 2,75 | 55 | ▲ 1,28 | ▲ 1,20 | ▲ 2,25 |
| Din Kül. ve Ahl. Bil. | 5 | 4 | 1 | 3,75 | 75 | ▲ 3,07 | ▲ 2,39 | ▲ 3,32 |
| TYT Sosyal | 20 | 10 | 6 | 8,50 | 43 | ▲ 6,70 | ▲ 6,03 | ▼ 9,37 |
| Matematik-1 | 30 | 7 | 5 | 5,75 | 19 | ▲ 2,06 | ▲ 3,71 | ▼ 11,39 |
| Geometri | 10 | 0 | 0 | 0,00 | 0 | ▲ -0,01 | ▼ 0,21 | ▼ 1,16 |
| TYT Matematik | 40 | 7 | 5 | 5,75 | 14 | ▲ 2,05 | ▲ 3,91 | ▼ 12,55 |
| Fizik | 7 | 0 | 0 | 0,00 | 0 | ▲ -0,11 | ▲ -0,15 | ▼ 0,56 |
| Kimya | 7 | 0 | 1 | -0,25 | -4 | ▼ -0,09 | ▼ 0,02 | ▼ 0,89 |
| Biyoloji | 6 | 0 | 0 | 0,00 | 0 | ▼ 0,24 | ▼ 0,49 | ▼ 1,08 |
| TYT Fen | 20 | 0 | 1 | -0,25 | -1 | ▼ 0,03 | ▼ 0,37 | ▼ 2,52 |
| Toplam: | 120 | 34 | 30 | 26,50 | 22 | ▲ 21,91 | ▲ 22,80 | ▼ 49,32 |

| Soru No | 1 | 2 | 3 | 4 | 5 | 6 | 7 | 8 | 9 | 10 | 11 | 12 | 13 | 14 | 15 | 16 | 17 | 18 | 19 | 20 | | | | | | | | | | | | |
|----------------|-----|---|----|---------|----|---|----|---|---|----|----|----|----|----|----|----|----|----|----|----|---|---|---|---|---|---|---|---|---|---|---|---|
| TYT Türkçe | b | D | a | a | C | B | A | d | b | A | c | C | b | b | a | D | B | c | c | E | E | c | C | B | b | E | a | A | E | b | B | c |
| Cevap Anahtarı | B | CADBCCBAEEDAEEAECECBDBABDABEEDCBCEEAABD | | | | | | | | | | | | | | | | | | | | | | | | | | | | | | |
| TYT Sosyal | dbd | BDCc | aA | BDECaBB | | | | | | | | | | | | | | | | | | | | | | | | | | | | |
| Cevap Anahtarı | B | CEEDABDCEBCACBDECEBB | | | | | | | | | | | | | | | | | | | | | | | | | | | | | | |
| TYT Matematik | BCD | CA | c | b | Ba | a | cC | | | | | | | | | | | | | | | | | | | | | | | | | |
| Cevap Anahtarı | B | BCDCCAECDBACCEBECDECEBBBECCEBECADBEEDACEC | | | | | | | | | | | | | | | | | | | | | | | | | | | | | | |
| TYT Fen | c | | | | | | | | | | | | | | | | | | | | | | | | | | | | | | | |
| Cevap Anahtarı | B | CADCEAACDDDEBECDABE | | | | | | | | | | | | | | | | | | | | | | | | | | | | | | |

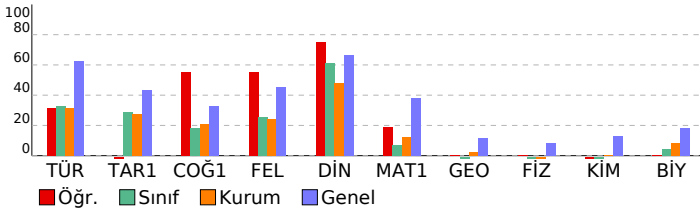

TYT 1. Deneme 2023-2024 (1.Oturum)

| DERSLERE GÖRE BAŞARI ANALİZİ | | | | |
|---|----------|----------|-----------|-----------|
| TYT Türkçe | | | | |
| Türkçe | S | D | Y | B% |
| Metne Sözcük Yerleştirme | 1 | 0 | 0 | 0 |
| Sözcükte Anlam | 2 | 1 | 1 | 50 |
| Söz Öbeklerinde Anlam | 1 | 0 | 1 | 0 |
| Cümlede Kavramlar | 1 | 1 | 0 | 100 |
| İki Cümleyi Birleştirme | 1 | 0 | 1 | 0 |
| Cümleyi Yorumlama ve Açıklama | 1 | 1 | 0 | 100 |
| Parçadaki Cümlelerin İçerik ve Özellikleri | 1 | 1 | 0 | 100 |
| Ünsüzlerle İlgili Ses Olayları | 1 | 0 | 0 | 0 |
| Sıfat Tamlamaları | 1 | 0 | 0 | 0 |
| Ekler ve Ek Çeşitleri | 1 | 0 | 0 | 0 |
| Cümlelerin Ögeleri - Karma | 1 | 0 | 1 | 0 |
| Noktalamaya İşaretleri - Karma | 2 | 2 | 0 | 100 |
| Bitişik ve Ayrı Yazılan Kelimeler | 1 | 0 | 1 | 0 |
| de'nin, ki'nin ve mi'nin Yazımı | 1 | 0 | 1 | 0 |
| Anlatım Teknikleri | 1 | 1 | 0 | 100 |
| Paragrafa Boş Bırakılan Yerleri Tamamlama | 1 | 1 | 0 | 100 |
| Nasıl Yazmalıyız? | 1 | 0 | 1 | 0 |
| Paragrafta Anlatım Akışı Bozan Cümle | 1 | 0 | 1 | 0 |
| Paragrafa Cümle Yerleştirme | 1 | 0 | 1 | 0 |
| Paragraf İkiye Ayırma | 1 | 0 | 1 | 0 |
| Paragrafa Yardımcı Düşünceler | 5 | 3 | 2 | 60 |
| Paragrafın Karşılık Olduğu Soruyu Belirleme | 1 | 0 | 1 | 0 |
| Paragrafa Ana Düşünce (Ana Fikir) | 2 | 1 | 1 | 50 |
| Paragrafın Yorumlanması | 5 | 2 | 3 | 40 |
| Paragrafın Konusu | 2 | 1 | 1 | 50 |
| Diyalogun Yorumlanması | 1 | 1 | 0 | 100 |
| Paragrafa Özgü Soru Kökü | 1 | 0 | 0 | 0 |
| Diyalogta Boş Bırakılan Yerleri Tamamlama | 1 | 1 | 0 | 100 |
| TYT Sosyal | | | | |
| Tarih-1 | | | | |
| S | D | Y | B% | |
| Boylardan Devlete | 1 | 0 | 0 | 0 |
| Türklerin İslamiyet'i Kabulü | 1 | 0 | 0 | 0 |
| Mustafa Kemal'in Hayatı | 1 | 0 | 1 | 0 |
| Ekonomi Alanındaki Gelişmeler | 1 | 0 | 1 | 0 |
| Osmanlı'nın Gücü ve Stratejik Rakipleri | 1 | 0 | 1 | 0 |
| Coğrafya-1 | | | | |
| S | D | Y | B% | |
| Doğa ve İnsan Etkileşimi | 1 | 0 | 1 | 0 |
| Dünya'nın Şekli ve Hareketleri | 1 | 0 | 0 | 0 |
| Atmosfer, Hava Durumu ve İklim | 1 | 1 | 0 | 100 |
| Afetlerin Genel Özellikleri | 1 | 1 | 0 | 100 |
| Nüfus Piramitleri | 1 | 1 | 0 | 100 |
| Felsefe | | | | |
| S | D | Y | B% | |
| Felsefi Düşünce | 1 | 1 | 0 | 100 |
| Ahlak Felsefesi | 1 | 1 | 0 | 100 |
| Felsefenin İnsan ve Toplum Hayatındaki Rolü | 1 | 0 | 1 | 0 |
| Bilgi Felsefesi | 1 | 1 | 0 | 100 |
| Sanat Felsefesi | 1 | 0 | 0 | 0 |
| Din Kül. ve Ahl. Bil. | | | | |
| S | D | Y | B% | |
| Allah İnsan İlişkisi | 2 | 1 | 1 | 50 |
| DİN VE HAYAT | 1 | 1 | 0 | 100 |
| İslam ve İbadet | 1 | 1 | 0 | 100 |
| Bilgi ve İnanç | 1 | 1 | 0 | 100 |
| TYT Matematik | | | | |
| Matematik-1 | | | | |
| S | D | Y | B% | |
| Rasyonel Sayılar | 1 | 1 | 0 | 100 |
| Dört İşlem Yeteneği | 1 | 1 | 0 | 100 |
| Bölünebilme Kuralları | 1 | 0 | 0 | 0 |
| Tek ve Çift Sayılar | 1 | 1 | 0 | 100 |
| Ardışık Sayılar | 1 | 1 | 0 | 100 |
| Mutlak Değer Özellikleri | 1 | 0 | 0 | 0 |
| Üslü İfadeler | 1 | 0 | 1 | 0 |
| Köklü İfadeler | 1 | 1 | 0 | 100 |
| Aralık Kavramı ve Basit Eşitsizlikler | 1 | 0 | 0 | 0 |
| Oran ve Orantı | 2 | 0 | 1 | 0 |
| Sayı Basamakları | 1 | 0 | 0 | 0 |
| Merkezi Eğilim ve Yayımlı Ölçüleri | 1 | 0 | 0 | 0 |
| Öndelik Sayılar | 1 | 0 | 0 | 0 |
| Küme Kavramı ve Kümelere İşlemler | 1 | 0 | 0 | 0 |
| Birinci Dereceden Bir Bilinmeyenli Denklemler | 1 | 0 | 0 | 0 |
| Periyodik Durumlar | 1 | 0 | 1 | 0 |
| Birinci Dereceden İki Bilinmeyenli Denklemler | 1 | 0 | 0 | 0 |
| Sayı Problemleri | 2 | 1 | 0 | 50 |
| Yaş Problemleri | 1 | 0 | 1 | 0 |
| Rutin Olmayan Problemler | 1 | 0 | 0 | 0 |
| Kesir Problemleri | 1 | 0 | 0 | 0 |
| Yüzde, Kar-Zarar Problemleri | 1 | 0 | 0 | 0 |
| Hareket Problemleri | 1 | 0 | 0 | 0 |
| Grafik Problemleri | 1 | 0 | 0 | 0 |
| Koşullu Önerme ve İki Yönlü Koşullu Önerme | 1 | 0 | 1 | 0 |
| Fonksiyonlarda Bileşke İşlemi | 1 | 1 | 0 | 100 |
| Tekrarlı Permütasyon | 1 | 0 | 0 | 0 |
| Basit Olayların Olasılıkları | 1 | 0 | 0 | 0 |
| Geometri | | | | |
| S | D | Y | B% | |
| Üçgende Açılar | 1 | 0 | 0 | 0 |
| Dik Üçgen ve Pisagor Teoremi | 1 | 0 | 0 | 0 |
| Üçgenlerin Benzerliği | 1 | 0 | 0 | 0 |
| Üçgenin Alanı | 1 | 0 | 0 | 0 |
| Çokgenler | 1 | 0 | 0 | 0 |
| Yamuk | 1 | 0 | 0 | 0 |
| Eşkenar Dörtgen | 1 | 0 | 0 | 0 |
| Kare | 1 | 0 | 0 | 0 |
| Prizmalar | 2 | 0 | 0 | 0 |
| TYT Fen | | | | |
| Fizik | | | | |
| S | D | Y | B% | |
| Fiziksel Niceliklerin Sınıflandırılması | 1 | 0 | 0 | 0 |
| Kuvvet ve Özellikleri | 1 | 0 | 0 | 0 |
| Su Dalgaları | 1 | 0 | 0 | 0 |
| Isı, Sıcaklık ve İç Enerji | 1 | 0 | 0 | 0 |
| Katı, Sıvı, Gaz Basıncı | 1 | 0 | 0 | 0 |
| Elektrik Yükünün Özellikleri ve Elektrikleşme Çeşitleri | 1 | 0 | 0 | 0 |
| Düzlük Aynalar | 1 | 0 | 0 | 0 |
| Kimya | | | | |
| S | D | Y | B% | |
| Kimya Uygulamalarında İş Sağlığı ve Güvenliği | 1 | 0 | 0 | 0 |
| Atomun Yapısı | 1 | 0 | 0 | 0 |

| SINAV SONUÇ BELGESİ | | | | | | | |
|--|-----------|------------|-----------|--------|-------|-------|-------|
| VAN / TUŞBA / ŞEHİT FERHAT ARSLAN ANADOLU LİSESİ | | | | | | | |
| Öğrenci | | | | Numara | Sınıf | | |
| ZEYNEP ASLAN | | | | 134 | 12C | | |
| Puan Türü | Puan | Genel Ort. | Dereceler | | | | |
| | | | Snf | Kurum | İlçe | İl | Genel |
| TYT | ▼ 207,778 | 286,520 | 13 | 74 | 182 | 311 | 16104 |
| Puanı Hesaplanan: | | | 135 | 278 | 489 | 17964 | |
| Katılımlar: | | | 24 | 143 | 288 | 504 | 18133 |

| Ders | Soru | Doğru | Yanlış | Net | Başarı % | Sınıf Ort. | Kurum Ort. | Genel Ort. |
|-----------------------|------|-------|--------|-------|----------|------------|------------|------------|
| Türkçe | 40 | 15 | 17 | 10,75 | 27 | ▼ 13,12 | ▼ 12,49 | ▼ 24,87 |
| Tarih-1 | 5 | 3 | 2 | 2,50 | 50 | ▲ 1,44 | ▲ 1,38 | ▲ 2,16 |
| Coğrafya-1 | 5 | 0 | 1 | -0,25 | -5 | ▼ 0,91 | ▼ 1,05 | ▼ 1,65 |
| Felsefe | 5 | 0 | 0 | 0,00 | 0 | ▼ 1,28 | ▼ 1,20 | ▼ 2,25 |
| Din Kül. ve Ahl. Bil. | 5 | 4 | 1 | 3,75 | 75 | ▲ 3,07 | ▲ 2,39 | ▲ 3,32 |
| TYT Sosyal | 20 | 7 | 4 | 6,00 | 30 | ▼ 6,70 | ▼ 6,03 | ▼ 9,37 |
| Matematik-1 | 30 | 6 | 0 | 6,00 | 20 | ▲ 2,06 | ▲ 3,71 | ▼ 11,39 |
| Geometri | 10 | 0 | 0 | 0,00 | 0 | ▲ -0,01 | ▼ 0,21 | ▼ 1,16 |
| TYT Matematik | 40 | 6 | 0 | 6,00 | 15 | ▲ 2,05 | ▲ 3,91 | ▼ 12,55 |
| Fizik | 7 | 0 | 2 | -0,50 | -7 | ▼ -0,11 | ▼ -0,15 | ▼ 0,56 |
| Kimya | 7 | 0 | 0 | 0,00 | 0 | ▲ -0,09 | ▼ 0,02 | ▼ 0,89 |
| Biyoloji | 6 | 0 | 0 | 0,00 | 0 | ▼ 0,24 | ▼ 0,49 | ▼ 1,08 |
| TYT Fen | 20 | 0 | 2 | -0,50 | -3 | ▼ 0,03 | ▼ 0,37 | ▼ 2,52 |
| Toplam: | 120 | 28 | 23 | 22,25 | 19 | ▲ 21,91 | ▼ 22,80 | ▼ 49,32 |

| | |
|---------|--|
| Soru No | 1234567890123456789012345678901234567890 |
|---------|--|

| | |
|------------|--|
| TYT Türkçe | adDaaaBd E EeECEda aAcaA EE C bdaAEAdb |
|------------|--|

| | |
|----------------|---|
| Cevap Anahtarı | B CADBCCBAEEDAEEAECECBDBABDABEEDCBCEEAEBD |
|----------------|---|

| | |
|------------|---------------|
| TYT Sosyal | CEcDb b ECdBB |
|------------|---------------|

| | |
|----------------|------------------------|
| Cevap Anahtarı | B CEEDABDCEBCACBDECEBB |
|----------------|------------------------|

| | |
|---------------|----------|
| TYT Matematik | BCD CA B |
|---------------|----------|

| | |
|----------------|--|
| Cevap Anahtarı | B BCDCAECDBACCEBECDECEBBECCBECADBEBDACEC |
|----------------|--|

| | |
|---------|----|
| TYT Fen | ae |
|---------|----|

| | |
|----------------|-----------------------|
| Cevap Anahtarı | B CADCEAACDDDEBECDABE |
|----------------|-----------------------|

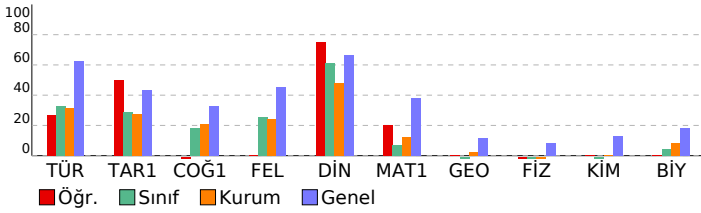

TYT 1. Deneme 2023-2024 (1.Oturum)

| DERSLERE GÖRE BAŞARI ANALİZİ | | | | |
|---|---|---|---|-----|
| TYT Türkçe | | | | |
| Türkçe | S | D | Y | B% |
| Metne Sözcük Yerleştirme | 1 | 0 | 1 | 0 |
| Sözcükte Anlam | 2 | 1 | 1 | 50 |
| Söz Öbeklerinde Anlam | 1 | 0 | 1 | 0 |
| Cümlede Kavramlar | 1 | 0 | 1 | 0 |
| İki Cümleyi Birleştirme | 1 | 0 | 1 | 0 |
| Cümleyi Yorumlama ve Açıklama | 1 | 0 | 1 | 0 |
| Parçadaki Cümlelerin İçerik ve Özellikleri | 1 | 1 | 0 | 100 |
| Ünsüzlerle İlgili Ses Olayları | 1 | 1 | 0 | 100 |
| Sıfat Tamlamaları | 1 | 0 | 0 | 0 |
| Ekler ve Ek Çeşitleri | 1 | 0 | 0 | 0 |
| Cümlelerin Ögeleri - Karma | 1 | 0 | 0 | 0 |
| Noktalamaya İşaretleri - Karma | 2 | 1 | 1 | 50 |
| Bitişik ve Ayrı Yazılan Kelimeler | 1 | 1 | 0 | 100 |
| de'nin, ki'nin ve mi'nin Yazımı | 1 | 1 | 0 | 100 |
| Anlatım Teknikleri | 1 | 0 | 0 | 0 |
| Paragrafa Boş Birakılan Yerleri Tamamlama | 1 | 0 | 1 | 0 |
| Nasıl Yazmalıyız? | 1 | 1 | 0 | 100 |
| Paragrafta Anlatım Akışı Bozan Cümle | 1 | 0 | 1 | 0 |
| Paragrafa Cümle Yerleştirme | 1 | 0 | 1 | 0 |
| Paragraf İkiye Ayırma | 1 | 0 | 1 | 0 |
| Paragrafa Yardımcı Düşünceler | 5 | 2 | 2 | 40 |
| Paragrafın Karşılık Olduğu Soruyu Belirleme | 1 | 1 | 0 | 100 |
| Paragrafa Ana Düşünce (Ana Fikir) | 2 | 2 | 0 | 100 |
| Paragrafın Yorumlanması | 5 | 1 | 3 | 20 |
| Paragrafın Konusu | 2 | 1 | 1 | 50 |
| Diyalogun Yorumlanması | 1 | 0 | 0 | 0 |
| Paragrafa Özgü Soru Kökü | 1 | 0 | 0 | 0 |
| Diyalogta Boş Birakılan Yerleri Tamamlama | 1 | 1 | 0 | 100 |

| TYT Sosyal | | | | |
|---|---|---|---|-----|
| Tarih-1 | S | D | Y | B% |
| Boylardan Devlete | 1 | 1 | 0 | 100 |
| Türklerin İslamiyet'i Kabulü | 1 | 0 | 1 | 0 |
| Mustafa Kemal'in Hayatı | 1 | 1 | 0 | 100 |
| Ekonomi Alanındaki Gelişmeler | 1 | 1 | 0 | 100 |
| Osmanlı'nın Gücü ve Stratejik Rakipleri | 1 | 0 | 1 | 0 |
| Coğrafya-1 | | | | |
| Doğa ve İnsan Etkileşimi | 1 | 0 | 1 | 0 |
| Dünya'nın Şekli ve Hareketleri | 1 | 0 | 0 | 0 |
| Atmosfer, Hava Durumu ve İklim | 1 | 0 | 0 | 0 |
| Afetlerin Genel Özellikleri | 1 | 0 | 0 | 0 |
| Nüfus Piramitleri | 1 | 0 | 0 | 0 |
| Felsefe | | | | |
| Felsefi Düşünce | 1 | 0 | 0 | 0 |
| Ahlak Felsefesi | 1 | 0 | 0 | 0 |
| Felsefenin İnsan ve Toplum Hayatındaki Rolü | 1 | 0 | 0 | 0 |
| Bilgi Felsefesi | 1 | 0 | 0 | 0 |
| Sanat Felsefesi | 1 | 0 | 0 | 0 |
| Din Kül. ve Ahl. Bil. | | | | |
| Allah İnsan İlişkisi | 2 | 1 | 1 | 50 |
| DİN VE HAYAT | 1 | 1 | 0 | 100 |
| İslam ve İbadet | 1 | 1 | 0 | 100 |
| Bilgi ve İnanç | 1 | 1 | 0 | 100 |

| TYT Matematik | | | | |
|---|---|---|---|-----|
| Matematik-1 | S | D | Y | B% |
| Rasyonel Sayılar | 1 | 1 | 0 | 100 |
| Dört İşlem Yeteneği | 1 | 1 | 0 | 100 |
| Bölünebilme Kuralları | 1 | 0 | 0 | 0 |
| Tek ve Çift Sayılar | 1 | 1 | 0 | 100 |
| Ardışık Sayılar | 1 | 1 | 0 | 100 |
| Mutlak Değer Özellikleri | 1 | 0 | 0 | 0 |
| Üslü İfadeler | 1 | 0 | 0 | 0 |
| Köklü İfadeler | 1 | 1 | 0 | 100 |
| Aralık Kavramı ve Basit Eşitsizlikler | 1 | 0 | 0 | 0 |
| Oran ve Orantı | 2 | 0 | 0 | 0 |
| Sayı Basamakları | 1 | 0 | 0 | 0 |
| Merkezi Eğilim ve Yayımlı Ölçüleri | 1 | 0 | 0 | 0 |
| Öndelik Sayılar | 1 | 0 | 0 | 0 |
| Küme Kavramı ve Kümelere İşlemler | 1 | 0 | 0 | 0 |
| Birinci Dereceden Bir Bilinmeyenli Denklemler | 1 | 0 | 0 | 0 |
| Periyodik Durumlar | 1 | 0 | 0 | 0 |
| Birinci Dereceden İki Bilinmeyenli Denklemler | 1 | 0 | 0 | 0 |
| Sayı Problemleri | 2 | 1 | 0 | 50 |
| Yaş Problemleri | 1 | 0 | 0 | 0 |
| Rutin Olmayan Problemler | 1 | 0 | 0 | 0 |
| Kesir Problemleri | 1 | 0 | 0 | 0 |
| Yüzde, Kar-Zarar Problemleri | 1 | 0 | 0 | 0 |
| Hareket Problemleri | 1 | 0 | 0 | 0 |
| Grafik Problemleri | 1 | 0 | 0 | 0 |
| Koşullu Önerme ve İki Yönlü Koşullu Önerme | 1 | 0 | 0 | 0 |
| Fonksiyonlarda Bileşke İşlemi | 1 | 0 | 0 | 0 |
| Tekrarlı Permütasyon | 1 | 0 | 0 | 0 |
| Basit Olayların Olasılıkları | 1 | 0 | 0 | 0 |
| Geometri | | | | |
| Üçgende Açılar | 1 | 0 | 0 | 0 |
| Dik Üçgen ve Pisagor Teoremi | 1 | 0 | 0 | 0 |
| Üçgenlerin Benzerliği | 1 | 0 | 0 | 0 |
| Üçgende Alan | 1 | 0 | 0 | 0 |
| Çokgenler | 1 | 0 | 0 | 0 |
| Yamuk | 1 | 0 | 0 | 0 |
| Eşkenar Dörtgen | 1 | 0 | 0 | 0 |
| Kare | 1 | 0 | 0 | 0 |
| Prizmalar | 2 | 0 | 0 | 0 |

| TYT Fen | | | | |
|---|---|---|---|----|
| Fizik | S | D | Y | B% |
| Fiziksel Niceliklerin Sınıflandırılması | 1 | 0 | 1 | 0 |
| Kuvvet ve Özellikleri | 1 | 0 | 1 | 0 |
| Su Dalgaları | 1 | 0 | 0 | 0 |
| Isı, Sıcaklık ve İç Enerji | 1 | 0 | 0 | 0 |
| Katı, Sıvı, Gaz Basıncı | 1 | 0 | 0 | 0 |
| Elektrik Yükünün Özellikleri ve Elektrikleşme Çeşitleri | 1 | 0 | 0 | 0 |
| Düzlük Aynalar | 1 | 0 | 0 | 0 |
| Kimya | | | | |
| Kimya Uygulamalarında İş Sağlığı ve Güvenliği | 1 | 0 | 0 | 0 |
| Atomun Yapısı | 1 | 0 | 0 | 0 |

| SINAV SONUÇ BELGESİ | | | | | | | | |
|--|-----------|------------|-----------|--------|-------|-----|-------|-------|
| VAN / TUŞBA / ŞEHİT FERHAT ARSLAN ANADOLU LİSESİ | | | | | | | | |
| Öğrenci | | | | Numara | Sınıf | | | |
| ASYA ÖZDEMİR | | | | 0 | 12D | | | |
| Puan Türü | Puan | Genel Ort. | Dereceler | | | | | |
| | | | Snf | Kurum | İlçe | İl | Genel | |
| TYT | ▼ 208,953 | 286,520 | 2 | 71 | 178 | 307 | 16034 | |
| Puanı Hesaplanan: | | | | 135 | 278 | 489 | 17964 | |
| Katılımlar: | | | | 12 | 143 | 288 | 504 | 18133 |

| Ders | Soru | Doğru | Yanlış | Net | Başarı % | Sınıf Ort. | Kurum Ort. | Genel Ort. |
|-----------------------|------|-------|--------|-------|----------|------------|------------|------------|
| Türkçe | 40 | 19 | 19 | 14,25 | 36 | ▲ 4,79 | ▲ 12,49 | ▼ 24,87 |
| Tarih-1 | 5 | 2 | 3 | 1,25 | 25 | ▲ 0,67 | ▼ 1,38 | ▼ 2,16 |
| Coğrafya-1 | 5 | 1 | 2 | 0,50 | 10 | ▲ 0,35 | ▼ 1,05 | ▼ 1,65 |
| Felsefe | 5 | 3 | 2 | 2,50 | 50 | ▲ 0,17 | ▲ 1,20 | ▲ 2,25 |
| Din Kül. ve Ahl. Bil. | 5 | 3 | 2 | 2,50 | 50 | ▲ 0,69 | ▲ 2,39 | ▼ 3,32 |
| TYT Sosyal | 20 | 9 | 9 | 6,75 | 34 | ▲ 1,88 | ▲ 6,03 | ▼ 9,37 |
| Matematik-1 | 30 | 0 | 3 | -0,75 | -3 | ▼ 0,29 | ▼ 3,71 | ▼ 11,39 |
| Geometri | 10 | 0 | 0 | 0,00 | 0 | ▼ 0,60 | ▼ 0,21 | ▼ 1,16 |
| TYT Matematik | 40 | 0 | 3 | -0,75 | -2 | ▼ 0,90 | ▼ 3,91 | ▼ 12,55 |
| Fizik | 7 | 1 | 3 | 0,25 | 4 | ▲ -0,04 | ▲ -0,15 | ▼ 0,56 |
| Kimya | 7 | 0 | 1 | -0,25 | -4 | ▼ 0,21 | ▼ 0,02 | ▼ 0,89 |
| Biyoloji | 6 | 3 | 2 | 2,50 | 42 | ▲ 0,31 | ▲ 0,49 | ▲ 1,08 |
| TYT Fen | 20 | 4 | 6 | 2,50 | 13 | ▲ 0,48 | ▲ 0,37 | ▼ 2,52 |
| Toplam: | 120 | 32 | 37 | 22,75 | 19 | ▲ 8,04 | ▼ 22,80 | ▼ 49,32 |

| | |
|---------|--|
| Soru No | 1234567890123456789012345678901234567890 |
|---------|--|

| | |
|----------------|---|
| TYT Türkçe | ADBCddAeE aAECbDaaaddDeAEEDcBCCaebaeaEd |
| Cevap Anahtarı | A ADBCCABEDAEAECEDEBECBDDAAEEDBBCCCAEBDEA |

| | |
|----------------|-----------------------|
| TYT Sosyal | ebdEEE ee BcCcBBEaa |
| Cevap Anahtarı | A DACEEEBDCBDCACBBECE |

| | |
|----------------|---------------------------------------|
| TYT Matematik | e a a |
| Cevap Anahtarı | A CDCBCDAEABCCDEEBECBEBECCBDBAECEBDAC |

| | |
|----------------|------------------------|
| TYT Fen | de eA e bEE Dd |
| Cevap Anahtarı | A ACCDAAECCDDDBECEEBDA |

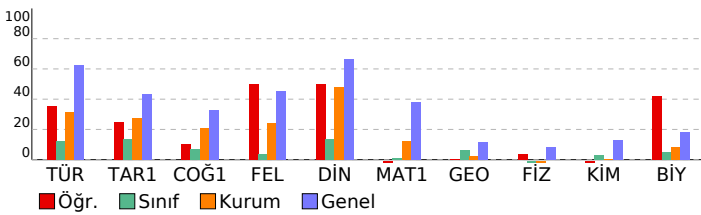

TYT 1. Deneme 2023-2024 (1.Oturum)

| DERSLERE GÖRE BAŞARI ANALİZİ | | | | |
|---|---|---|---|-----|
| TYT Türkçe | | | | |
| Türkçe | S | D | Y | B% |
| Metne Sözcük Yerleştirme | 1 | 1 | 0 | 100 |
| Sözcükte Anlam | 2 | 2 | 0 | 100 |
| Söz Öbeklerinde Anlam | 1 | 1 | 0 | 100 |
| Cümlede Kavramlar | 1 | 0 | 1 | 0 |
| İki Cümleyi Birleştirme | 1 | 0 | 1 | 0 |
| Cümleyi Yorumlama ve Açıklama | 1 | 1 | 0 | 100 |
| Parçadaki Cümlelerin İçerik ve Özellikleri | 1 | 0 | 1 | 0 |
| Ünsüzlerle İlgili Ses Olayları | 1 | 1 | 0 | 100 |
| Sıfat Tamlamaları | 1 | 0 | 0 | 0 |
| Ekler ve Ek Çeşitleri | 1 | 0 | 0 | 0 |
| Cümlelerin Ögeleri - Karma | 1 | 0 | 1 | 0 |
| Noktalamaya İşaretleri - Karma | 2 | 2 | 0 | 100 |
| Bitişik ve Ayrı Yazılan Kelimeler | 1 | 1 | 0 | 100 |
| de'nin, ki'nin ve mi'nin Yazımı | 1 | 0 | 1 | 0 |
| Anlatım Teknikleri | 1 | 1 | 0 | 100 |
| Paragrafa Boş Bırakılan Yerleri Tamamlama | 1 | 0 | 1 | 0 |
| Nasıl Yazmalıyız? | 1 | 0 | 1 | 0 |
| Paragrafta Anlatım Akışı Bozan Cümle | 1 | 0 | 1 | 0 |
| Paragrafa Cümle Yerleştirme | 1 | 0 | 1 | 0 |
| Paragraf İkiye Ayırma | 1 | 0 | 1 | 0 |
| Paragrafa Yardımcı Düşünceler | 5 | 2 | 3 | 40 |
| Paragrafın Karşılık Olduğu Soruyu Belirleme | 1 | 0 | 1 | 0 |
| Paragrafa Ana Düşünce (Ana Fikir) | 2 | 1 | 1 | 50 |
| Paragrafın Yorumlanması | 5 | 2 | 3 | 40 |
| Paragrafın Konusu | 2 | 2 | 0 | 100 |
| Diyalogun Yorumlanması | 1 | 1 | 0 | 100 |
| Paragrafa Özgü Soru Kökü | 1 | 1 | 0 | 100 |
| Diyaloga Boş Bırakılan Yerleri Tamamlama | 1 | 0 | 1 | 0 |

TYT Sosyal

| Tarih-1 | | | | |
|---|---|---|----|-----|
| S | D | Y | B% | |
| Boylardan Devlete | 1 | 0 | 1 | 0 |
| Türklerin İslamiyet'i Kabulü | 1 | 0 | 1 | 0 |
| Mustafa Kemal'in Hayatı | 1 | 0 | 1 | 0 |
| Ekonomi Alanındaki Gelişmeler | 1 | 1 | 0 | 100 |
| Osmanlı'nın Gücü ve Stratejik Rakipleri | 1 | 1 | 0 | 100 |

| Coğrafya-1 | | | | |
|--------------------------------|---|---|----|-----|
| S | D | Y | B% | |
| Doğa ve İnsan Etkileşimi | 1 | 1 | 0 | 100 |
| Dünya'nın Şekli ve Hareketleri | 1 | 0 | 0 | 0 |
| Atmosfer, Hava Durumu ve İklim | 1 | 0 | 1 | 0 |
| Afetlerin Genel Özellikleri | 1 | 0 | 1 | 0 |
| Nüfus Piramitleri | 1 | 0 | 0 | 0 |

| Felsefe | | | | |
|---|---|---|----|-----|
| S | D | Y | B% | |
| Felsefi Düşünce | 1 | 1 | 0 | 100 |
| Ahlak Felsefesi | 1 | 0 | 1 | 0 |
| Felsefenin İnsan ve Toplum Hayatındaki Rolü | 1 | 1 | 0 | 100 |
| Bilgi Felsefesi | 1 | 0 | 1 | 0 |
| Sanat Felsefesi | 1 | 1 | 0 | 100 |

| Din Kül. ve Ahl. Bil. | | | | |
|-----------------------|---|---|----|-----|
| S | D | Y | B% | |
| Allah İnsan İlişkisi | 2 | 1 | 1 | 50 |
| DİN VE HAYAT | 1 | 1 | 0 | 100 |
| İslam ve İbadet | 1 | 1 | 0 | 100 |
| Bilgi ve İnanç | 1 | 0 | 1 | 0 |

TYT Matematik

| Matematik-1 | | | | |
|---|---|---|----|---|
| S | D | Y | B% | |
| Rasyonel Sayılar | 1 | 0 | 1 | 0 |
| Dört İşlem Yeteneği | 1 | 0 | 0 | 0 |
| Bölünebilme Kuralları | 1 | 0 | 0 | 0 |
| Tek ve Çift Sayılar | 1 | 0 | 0 | 0 |
| Ardışık Sayılar | 1 | 0 | 0 | 0 |
| Mutlak Değer Özellikleri | 1 | 0 | 0 | 0 |
| Üslü İfadeler | 1 | 0 | 0 | 0 |
| Köklü İfadeler | 1 | 0 | 0 | 0 |
| Aralık Kavramı ve Basit Eşitsizlikler | 1 | 0 | 0 | 0 |
| Oran ve Orantı | 2 | 0 | 0 | 0 |
| Sayı Basamakları | 1 | 0 | 0 | 0 |
| Merkezi Eğilim ve Yayılm Ölçüleri | 1 | 0 | 0 | 0 |
| Öndelik Sayılar | 1 | 0 | 0 | 0 |
| Küme Kavramı ve Kümelere İşlemler | 1 | 0 | 0 | 0 |
| Birinci Dereceden Bir Bilinmeyenli Denklemler | 1 | 0 | 0 | 0 |
| Periyodik Durumlar | 1 | 0 | 0 | 0 |
| Birinci Dereceden İki Bilinmeyenli Denklemler | 1 | 0 | 0 | 0 |
| Sayı Problemleri | 2 | 0 | 0 | 0 |
| Yaş Problemleri | 1 | 0 | 0 | 0 |
| Rutin Olmayan Problemler | 1 | 0 | 0 | 0 |
| Kesir Problemleri | 1 | 0 | 0 | 0 |
| Yüzde, Kar-Zarar Problemleri | 1 | 0 | 0 | 0 |
| Hareket Problemleri | 1 | 0 | 0 | 0 |
| Grafik Problemleri | 1 | 0 | 0 | 0 |
| Koşullu Önerme ve İki Yönlü Koşullu Önerme | 1 | 0 | 1 | 0 |
| Fonksiyonlarda Bileşke İşlemi | 1 | 0 | 0 | 0 |
| Tekrarlı Permütasyon | 1 | 0 | 0 | 0 |
| Basit Olayların Olasılıkları | 1 | 0 | 1 | 0 |

| Geometri | | | | |
|------------------------------|---|---|----|---|
| S | D | Y | B% | |
| Üçgende Açılar | 1 | 0 | 0 | 0 |
| Dik Üçgen ve Pisagor Teoremi | 1 | 0 | 0 | 0 |
| Üçgenlerin Benzerliği | 1 | 0 | 0 | 0 |
| Üçgende Alan | 1 | 0 | 0 | 0 |
| Çokgenler | 1 | 0 | 0 | 0 |
| Yamuk | 1 | 0 | 0 | 0 |
| Eşkenar Dörtgen | 1 | 0 | 0 | 0 |
| Kare | 1 | 0 | 0 | 0 |
| Prizmalar | 2 | 0 | 0 | 0 |

TYT Fen

| Fizik | | | | |
|---|---|---|----|-----|
| S | D | Y | B% | |
| Fiziksel Niceliklerin Sınıflandırılması | 1 | 0 | 1 | 0 |
| Kuvvet ve Özellikleri | 1 | 0 | 1 | 0 |
| Su Dalgaları | 1 | 0 | 0 | 0 |
| Isı, Sıcaklık ve İç Enerji | 1 | 0 | 1 | 0 |
| Katı, Sıvı, Gaz Basıncı | 1 | 1 | 0 | 100 |
| Elektrik Yükünün Özellikleri ve Elektrikleşme Çeşitleri | 1 | 0 | 0 | 0 |
| Düzlük Aynalar | 1 | 0 | 0 | 0 |

| Kimya | | | | |
|---|---|---|----|---|
| S | D | Y | B% | |
| Kimya Uygulamalarında İş Sağlığı ve Güvenliği | 1 | 0 | 1 | 0 |
| Atomun Yapısı | 1 | 0 | 0 | 0 |

SINAV SONUÇ BELGESİ

TYT 1. Deneme 2023-2024 (1.Oturum)

VAN / TUŞBA / ŞEHİT FERHAT ARSLAN ANADOLU LİSESİ

Öğrenci
DİDEM KOCAMAN

Numara
45

Sınıf
12D

Puan Türü
TYT

Puan
▼ 171,990

Genel Ort.
286,520

Dereceler

| Snf | Kurum | İlçe | İl | Genel |
|-----|-------|------|-----|-------|
| 4 | 107 | 240 | 418 | 17380 |

Puanı Hesaplanan:
135 278 489 17964

Katılımlar:
12 143 288 504 18133

| Ders | Soru | Doğru | Yanlış | Net | Başarı % | Sınıf Ort. | Kurum Ort. | Genel Ort. |
|-----------------------|------|-------|--------|-------|----------|------------|------------|------------|
| Türkçe | 40 | 14 | 26 | 7,50 | 19 | ▲ 4,79 | ▼ 12,49 | ▼ 24,87 |
| Tarih-1 | 5 | 2 | 3 | 1,25 | 25 | ▲ 0,67 | ▼ 1,38 | ▼ 2,16 |
| Coğrafya-1 | 5 | 1 | 4 | 0,00 | 0 | ▼ 0,35 | ▼ 1,05 | ▼ 1,65 |
| Felsefe | 5 | 1 | 4 | 0,00 | 0 | ▼ 0,17 | ▼ 1,20 | ▼ 2,25 |
| Din Kül. ve Ahl. Bil. | 5 | 2 | 3 | 1,25 | 25 | ▲ 0,69 | ▼ 2,39 | ▼ 3,32 |
| TYT Sosyal | 20 | 6 | 14 | 2,50 | 13 | ▲ 1,88 | ▼ 6,03 | ▼ 9,37 |
| Fizik | 7 | 0 | 0 | 0,00 | 0 | ▲ -0,04 | ▲ -0,15 | ▼ 0,56 |
| Kimya | 7 | 0 | 2 | -0,50 | -7 | ▼ 0,21 | ▼ 0,02 | ▼ 0,89 |
| Biyoloji | 6 | 1 | 1 | 0,75 | 13 | ▲ 0,31 | ▲ 0,49 | ▼ 1,08 |
| TYT Fen | 20 | 1 | 3 | 0,25 | 1 | ▼ 0,48 | ▼ 0,37 | ▼ 2,52 |
| Toplam: | 120 | 21 | 43 | 10,25 | 9 | ▲ 8,04 | ▼ 22,80 | ▼ 49,32 |

Soru No
1234567890123456789012345678901234567890

TYT Türkçe
CABabCeeabbAEAdbbBaBcBDeebEcCaaacabEddc

Cevap Anahtarı
B CADBCCBAEEDAEAECECBDBABDABEEDCBCEEAEBAD

TYT Sosyal
dEaDdecDddcaBcEcaca

Cevap Anahtarı
B CEEDABDCEBCACBDECEBB

TYT Fen
db dc

Cevap Anahtarı
B CADCEAACDDDEBECDABE

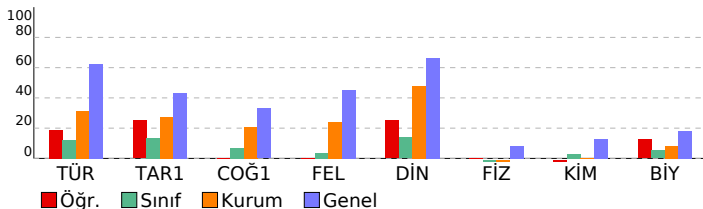

DERSLERE GÖRE BAŞARI ANALİZİ

TYT Türkçe

| Türkçe | S | D | Y | B% |
|---|---|---|---|-----|
| Metne Sözcük Yerleştirme | 1 | 1 | 0 | 100 |
| Sözcükte Anlam | 2 | 1 | 1 | 50 |
| Söz Öbeklerinde Anlam | 1 | 0 | 1 | 0 |
| Cümlede Kavramlar | 1 | 1 | 0 | 100 |
| İki Cümleyi Birleştirme | 1 | 0 | 1 | 0 |
| Cümleyi Yorumlama ve Açıklama | 1 | 0 | 1 | 0 |
| Parçadaki Cümlelerin İçerik ve Özellikleri | 1 | 0 | 1 | 0 |
| Ünsüzlerle İlgili Ses Olayları | 1 | 0 | 1 | 0 |
| Sıfat Tamlamaları | 1 | 0 | 1 | 0 |
| Ekler ve Ek Çeşitleri | 1 | 1 | 0 | 100 |
| Cümlelerin Öğeleri - Karma | 1 | 0 | 1 | 0 |
| Noktalama İşaretleri - Karma | 2 | 1 | 1 | 50 |
| Bitişik ve Ayrı Yazılan Kelimeler | 1 | 0 | 1 | 0 |
| de'nin, ki'nin ve mi'nin Yazımı | 1 | 1 | 0 | 100 |
| Anlatım Teknikleri | 1 | 0 | 1 | 0 |
| Paragrafa Boş Bırakılan Yerleri Tamamlama | 1 | 1 | 0 | 100 |
| Nasıl Yazmalıyız? | 1 | 1 | 0 | 100 |
| Paragrafta Anlatım Akışı Bozan Cümle | 1 | 0 | 1 | 0 |
| Paragrafa Cümle Yerleştirme | 1 | 1 | 0 | 100 |
| Paragrafı İkiye Ayırma | 1 | 1 | 0 | 100 |
| Paragrafa Yardımcı Düşünceler | 5 | 2 | 3 | 40 |
| Paragrafın Karşılık Olduğu Soruyu Belirleme | 1 | 0 | 1 | 0 |
| Paragrafa Ana Düşünce (Ana Fikir) | 2 | 1 | 1 | 50 |
| Paragrafın Yorumlanması | 5 | 0 | 5 | 0 |
| Paragrafın Konusu | 2 | 1 | 1 | 50 |
| Diyalogun Yorumlanması | 1 | 0 | 1 | 0 |
| Paragrafa Özgü Soru Kökü | 1 | 0 | 1 | 0 |
| Diyaloga Boş Bırakılan Yerleri Tamamlama | 1 | 0 | 1 | 0 |

TYT Sosyal

Tarih-1

| Tarih-1 | S | D | Y | B% |
|---|---|---|---|-----|
| Boylardan Devlete | 1 | 1 | 0 | 100 |
| Türklerin İslamiyet'i Kabulü | 1 | 0 | 1 | 0 |
| Mustafa Kemal'in Hayatı | 1 | 0 | 1 | 0 |
| Ekonomi Alanındaki Gelişmeler | 1 | 1 | 0 | 100 |
| Osmanlı'nın Gücü ve Stratejik Rakipleri | 1 | 0 | 1 | 0 |

Coğrafya-1

| Coğrafya-1 | S | D | Y | B% |
|--------------------------------|---|---|---|-----|
| Doğa ve İnsan Etkileşimi | 1 | 0 | 1 | 0 |
| Dünya'nın Şekli ve Hareketleri | 1 | 0 | 1 | 0 |
| Atmosfer, Hava Durumu ve İklim | 1 | 0 | 1 | 0 |
| Afetlerin Genel Özellikleri | 1 | 0 | 1 | 0 |
| Nüfus Piramitleri | 1 | 1 | 0 | 100 |

Felsefe

| Felsefe | S | D | Y | B% |
|---|---|---|---|-----|
| Felsefi Düşünce | 1 | 1 | 0 | 100 |
| Ahlak Felsefesi | 1 | 0 | 1 | 0 |
| Felsefenin İnsan ve Toplum Hayatındaki Rolü | 1 | 0 | 1 | 0 |
| Bilgi Felsefesi | 1 | 0 | 1 | 0 |
| Sanat Felsefesi | 1 | 0 | 1 | 0 |

Din Kül. ve Ahl. Bil.

| Din Kül. ve Ahl. Bil. | S | D | Y | B% |
|-----------------------|---|---|---|-----|
| Allah İnsan İlişkisi | 2 | 0 | 2 | 0 |
| DİN VE HAYAT | 1 | 0 | 1 | 0 |
| İslam ve İbadet | 1 | 1 | 0 | 100 |
| Bilgi ve İnanç | 1 | 1 | 0 | 100 |

TYT Fen

Fizik

| Fizik | S | D | Y | B% |
|--|---|---|---|----|
| Fiziksel Niceliklerin Sınıflandırılması | 1 | 0 | 0 | 0 |
| Kuvvet ve Özellikleri | 1 | 0 | 0 | 0 |
| Su Dalgaları | 1 | 0 | 0 | 0 |
| Isı, Sıcaklık ve İç Enerji | 1 | 0 | 0 | 0 |
| Katı, Sıvı, Gaz Basıncı | 1 | 0 | 0 | 0 |
| Elektrik Yükünün Özellikleri ve Elektrikleme Çeşitleri | 1 | 0 | 0 | 0 |
| Düzlem Aynalar | 1 | 0 | 0 | 0 |

Kimya

| Kimya | S | D | Y | B% |
|---|---|---|---|----|
| Kimya Uygulamalarında İş Sağlığı ve Güvenliği | 1 | 0 | 1 | 0 |
| Atomun Yapısı | 1 | 0 | 0 | 0 |
| Güçlü Etkileşimler / İyonik Bağ | 1 | 0 | 0 | 0 |
| Sıvılar | 1 | 0 | 1 | 0 |
| Çözeltilerde Derişim | 1 | 0 | 0 | 0 |
| Kimyasal Tepkime Çeşitleri | 1 | 0 | 0 | 0 |
| Asit ve Bazların Metallerle Tepkimeleri | 1 | 0 | 0 | 0 |

Biyoloji

| Biyoloji | S | D | Y | B% |
|--------------------------------|---|---|---|-----|
| Nükleik Asitler | 1 | 1 | 0 | 100 |
| Madde Döngüleri | 1 | 0 | 1 | 0 |
| Çaprazlamalar | 1 | 0 | 0 | 0 |
| Mayoz | 1 | 0 | 0 | 0 |
| Hayvanlar | 1 | 0 | 0 | 0 |
| Hücre Zarından Madde Geçişleri | 1 | 0 | 0 | 0 |

SINAV SONUÇ BELGESİ

TYT 1. Deneme 2023-2024 (1.Oturum)

VAN / TUŞBA / ŞEHİT FERHAT ARSLAN ANADOLU LİSESİ

Öğrenci Numara Sınıf
ERGÜL ÖZDEMİR 84 12D

| Puan Türü | Puan | Genel Ort. | Dereceler | | | | |
|--|------|------------|-----------|-------|------|----|-------|
| | | | Snf | Kurum | İlçe | İl | Genel |
| Netler çok düşük olduğu için herhangi bir puan hesaplanmamıştır. | | | | | | | |

Katılımlar: 12 143 288 504 18133

| Ders | Soru | Doğru | Yanlış | Net | Başarı % | Sınıf Ort. | Kurum Ort. | Genel Ort. |
|-----------------------|------|-------|--------|-------|----------|------------|------------|------------|
| Türkçe | 40 | 8 | 32 | 0,00 | 0 | ▼ 4,79 | ▼ 12,49 | ▼ 24,87 |
| Tarih-1 | 5 | 2 | 3 | 1,25 | 25 | ▲ 0,67 | ▼ 1,38 | ▼ 2,16 |
| Coğrafya-1 | 5 | 1 | 4 | 0,00 | 0 | ▼ 0,35 | ▼ 1,05 | ▼ 1,65 |
| Felsefe | 5 | 0 | 5 | -1,25 | -25 | ▼ 0,17 | ▼ 1,20 | ▼ 2,25 |
| Din Kül. ve Ahl. Bil. | 5 | 0 | 5 | -1,25 | -25 | ▼ 0,69 | ▼ 2,39 | ▼ 3,32 |
| TYT Sosyal | 20 | 3 | 17 | -1,25 | -6 | ▼ 1,88 | ▼ 6,03 | ▼ 9,37 |
| Toplam: | 120 | 11 | 49 | -1,25 | -1 | ▼ 8,04 | ▼ 22,80 | ▼ 49,32 |

Soru No 1234567890123456789012345678901234567890

TYT Türkçe eeacCddbcEcbdcECEaeDebcabeabaCdeddbcdAca

Cevap Anahtarı B CADBCCBAEEDAEAECECBDBABDABEEDCBCEAEABD

TYT Sosyal dEcDbebedBbdaacbbda

Cevap Anahtarı B CEEDABDCEBCACBDECEBB

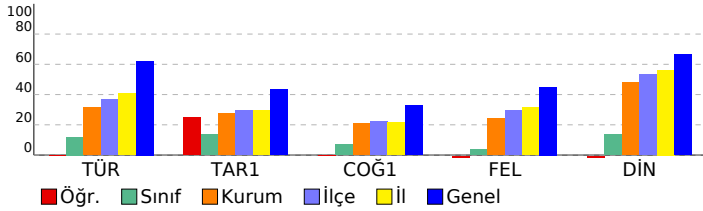

DERSLERE GÖRE BAŞARI ANALİZİ

TYT Türkçe

| Türkçe | S | D | Y | B% |
|---|---|---|---|-----|
| Metne Sözcük Yerleştirme | 1 | 0 | 1 | 0 |
| Sözcükte Anlam | 2 | 0 | 2 | 0 |
| Söz Öbeklerinde Anlam | 1 | 0 | 1 | 0 |
| Cümlede Kavramlar | 1 | 0 | 1 | 0 |
| İki Cümleyi Birleştirme | 1 | 1 | 0 | 100 |
| Cümleyi Yorumlama ve Açıklama | 1 | 0 | 1 | 0 |
| Parçadaki Cümlelerin İçerik ve Özellikleri | 1 | 0 | 1 | 0 |
| Ünsüzlerle İlgili Ses Olayları | 1 | 1 | 0 | 100 |
| Sıfat Tamlamaları | 1 | 0 | 1 | 0 |
| Ekler ve Ek Çeşitleri | 1 | 0 | 1 | 0 |
| Cümlelerin Öğeleri - Karma | 1 | 0 | 1 | 0 |
| Noktalama İşaretleri - Karma | 2 | 1 | 1 | 50 |
| Bitişik ve Ayrı Yazılan Kelimeler | 1 | 1 | 0 | 100 |
| de'nin, ki'nin ve mi'nin Yazımı | 1 | 0 | 1 | 0 |
| Anlatım Teknikleri | 1 | 1 | 0 | 100 |
| Paragrafa Boş Birakılan Yerleri Tamamlama | 1 | 0 | 1 | 0 |
| Nasıl Yazmalıyız? | 1 | 1 | 0 | 100 |
| Paragrafta Anlatım Akışını Bozan Cümle | 1 | 0 | 1 | 0 |
| Paragrafa Cümle Yerleştirme | 1 | 0 | 1 | 0 |
| Paragrafı İkiye Ayırma | 1 | 0 | 1 | 0 |
| Paragrafa Yardımcı Düşünceler | 5 | 1 | 4 | 20 |
| Paragrafın Karşılık Olduğu Soruyu Belirleme | 1 | 0 | 1 | 0 |
| Paragrafa Ana Düşünce (Ana Fikir) | 2 | 1 | 1 | 50 |
| Paragrafın Yorumlanması | 5 | 0 | 5 | 0 |
| Paragrafın Konusu | 2 | 0 | 2 | 0 |
| Diyalogun Yorumlanması | 1 | 0 | 1 | 0 |
| Paragrafa Özgü Soru Kökü | 1 | 0 | 1 | 0 |
| Diyalogta Boş Birakılan Yerleri Tamamlama | 1 | 0 | 1 | 0 |

TYT Sosyal

| Tarih-1 | S | D | Y | B% |
|---|---|---|---|-----|
| Boylardan Devlete | 1 | 1 | 0 | 100 |
| Türklerin İslamiyet'i Kabulü | 1 | 0 | 1 | 0 |
| Mustafa Kemal'in Hayatı | 1 | 0 | 1 | 0 |
| Ekonomi Alanındaki Gelişmeler | 1 | 1 | 0 | 100 |
| Osmanlı'nın Gücü ve Stratejik Rakipleri | 1 | 0 | 1 | 0 |

Coğrafya-1

| S | D | Y | B% | |
|--------------------------------|---|---|----|-----|
| Doğa ve İnsan Etkileşimi | 1 | 0 | 1 | 0 |
| Dünya'nın Şekli ve Hareketleri | 1 | 1 | 0 | 100 |
| Atmosfer, Hava Durumu ve İklim | 1 | 0 | 1 | 0 |
| Afetlerin Genel Özellikleri | 1 | 0 | 1 | 0 |
| Nüfus Piramitleri | 1 | 0 | 1 | 0 |

Felsefe

| S | D | Y | B% | |
|---|---|---|----|---|
| Felsefi Düşünce | 1 | 0 | 1 | 0 |
| Ahlak Felsefesi | 1 | 0 | 1 | 0 |
| Felsefenin İnsan ve Toplum Hayatındaki Rolü | 1 | 0 | 1 | 0 |
| Bilgi Felsefesi | 1 | 0 | 1 | 0 |
| Sanat Felsefesi | 1 | 0 | 1 | 0 |

Din Kül. ve Ahl. Bil.

| S | D | Y | B% | |
|----------------------|---|---|----|---|
| Allah İnsan İlişkisi | 2 | 0 | 2 | 0 |
| DİN VE HAYAT | 1 | 0 | 1 | 0 |
| İslam ve İbadet | 1 | 0 | 1 | 0 |
| Bilgi ve İnanç | 1 | 0 | 1 | 0 |

| SINAV SONUÇ BELGESİ | | | | | | TYT 1. Deneme 2023-2024 (1.Oturum) | | | |
|--|------|------------|-----------|-------|----------|------------------------------------|------------|------------|--|
| VAN / TUŞBA / ŞEHİT FERHAT ARSLAN ANADOLU LİSESİ | | | | | | DERSLERE GÖRE BAŞARI ANALİZİ | | | |
| Öğrenci | | | Numara | | Sınıf | | | | |
| FEYME DARGIN | | | 79 | | 12D | | | | |
| Puan Türü | Puan | Genel Ort. | Dereceler | | | | | | |
| | | | Sınıf | Kurum | İlçe | İl | Genel | | |
| Netler çok düşük olduğu için herhangi bir puan hesaplanmamıştır. | | | | | | | | | |
| Katılımlar: | | | 12 | 143 | 288 | 504 | 18133 | | |
| Ders | Soru | Doğru | Yanlış | Net | Başarı % | Sınıf Ort. | Kurum Ort. | Genel Ort. | |
| Toplam: | 120 | 0 | 0 | 0,00 | 0 | ▼ 8,04 | ▼ 22,80 | ▼ 49,32 | |
| Soru No | | | | | | | | | |

| SINAV SONUÇ BELGESİ | | | | | | | | |
|--|-----------|------------|-----------|--------|------|-------|-------|-------|
| VAN / TUŞBA / ŞEHİT FERHAT ARSLAN ANADOLU LİSESİ | | | | | | | | |
| Öğrenci | | | | Numara | | Sınıf | | |
| HAKAN TAŞDEMİR | | | | 101 | | 12D | | |
| Puan Türü | Puan | Genel Ort. | Dereceler | | | | | |
| | | | Snf | Kurum | İlçe | İl | Genel | |
| TYT | ▼ 137,780 | 286,520 | 9 | 133 | 275 | 485 | 17903 | |
| Puanı Hesaplanan: | | | | 135 | 278 | 489 | 17964 | |
| Katılımlar: | | | | 12 | 143 | 288 | 504 | 18133 |

| Ders | Soru | Doğru | Yanlış | Net | Başarı % | Sınıf Ort. | Kurum Ort. | Genel Ort. |
|-----------------------|------|-------|--------|-------|----------|------------|------------|------------|
| Türkçe | 40 | 6 | 32 | -2,00 | -5 | ▼ 4,79 | ▼ 12,49 | ▼ 24,87 |
| Tarih-1 | 5 | 0 | 5 | -1,25 | -25 | ▼ 0,67 | ▼ 1,38 | ▼ 2,16 |
| Coğrafya-1 | 5 | 1 | 4 | 0,00 | 0 | ▼ 0,35 | ▼ 1,05 | ▼ 1,65 |
| Felsefe | 5 | 0 | 5 | -1,25 | -25 | ▼ 0,17 | ▼ 1,20 | ▼ 2,25 |
| Din Kül. ve Ahl. Bil. | 5 | 1 | 4 | 0,00 | 0 | ▼ 0,69 | ▼ 2,39 | ▼ 3,32 |
| TYT Sosyal | 20 | 2 | 18 | -2,50 | -13 | ▼ 1,88 | ▼ 6,03 | ▼ 9,37 |
| Matematik-1 | 30 | 5 | 23 | -0,75 | -3 | ▼ 0,29 | ▼ 3,71 | ▼ 11,39 |
| Geometri | 10 | 4 | 6 | 2,50 | 25 | ▲ 0,60 | ▲ 0,21 | ▲ 1,16 |
| TYT Matematik | 40 | 9 | 29 | 1,75 | 4 | ▲ 0,90 | ▼ 3,91 | ▼ 12,55 |
| Fizik | 7 | 2 | 5 | 0,75 | 11 | ▲ -0,04 | ▲ -0,15 | ▲ 0,56 |
| Kimya | 7 | 2 | 5 | 0,75 | 11 | ▲ 0,21 | ▲ 0,02 | ▼ 0,89 |
| Biyoloji | 6 | 1 | 5 | -0,25 | -4 | ▼ 0,31 | ▼ 0,49 | ▼ 1,08 |
| TYT Fen | 20 | 5 | 15 | 1,25 | 6 | ▲ 0,48 | ▲ 0,37 | ▼ 2,52 |
| Toplam: | 120 | 22 | 94 | -1,50 | -1 | ▼ 8,04 | ▼ 22,80 | ▼ 49,32 |

| | |
|----------------|--|
| Soru No | 1234567890123456789012345678901234567890 |
| TYT Türkçe | beeabCadEcboc EDecdcabA abacdededacabc |
| Cevap Anahtarı | A ADBCCABEDAEAECEDEBECBDDAAEEDBBCCCAEEBDEA |
| TYT Sosyal | cedbdbeBeeaadcbDbabc |
| Cevap Anahtarı | A DACEEEDBDCBDCACBCE |
| TYT Matematik | Cb eBdedcbeCdCb bebCabeleddaeeDacbCEBcda |
| Cevap Anahtarı | A CDCBCDAEABCCDEEBECBEBECCBDBAECEBDAC |
| TYT Fen | AebDcdaaCbDbecebaBcd |
| Cevap Anahtarı | A ACCDAAECCDDDBECEEBDA |

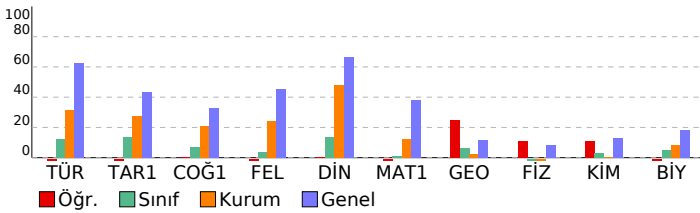

TYT 1. Deneme 2023-2024 (1.Oturum)

| DERSLERE GÖRE BAŞARI ANALİZİ | | | | |
|---|----------|----------|----------|-----------|
| TYT Türkçe | | | | |
| Türkçe | S | D | Y | B% |
| Metne Sözcük Yerleştirme | 1 | 0 | 1 | 0 |
| Sözcükte Anlam | 2 | 0 | 2 | 0 |
| Söz Öbeklerinde Anlam | 1 | 0 | 1 | 0 |
| Cümlede Kavramlar | 1 | 0 | 1 | 0 |
| İki Cümleyi Birleştirme | 1 | 1 | 0 | 100 |
| Cümleyi Yorumlama ve Açıklama | 1 | 1 | 0 | 100 |
| Parçadaki Cümlelerin İçerik ve Özellikleri | 1 | 1 | 0 | 100 |
| Ünsüzlerle İlgili Ses Olayları | 1 | 1 | 0 | 100 |
| Sıfat Tamlamaları | 1 | 0 | 1 | 0 |
| Ekler ve Ek Çeşitleri | 1 | 0 | 1 | 0 |
| Cümlelerin Ögeleri - Karma | 1 | 0 | 1 | 0 |
| Noktalamaya İşaretleri - Karma | 2 | 0 | 1 | 0 |
| Bitişik ve Ayrı Yazılan Kelimeler | 1 | 0 | 1 | 0 |
| de'nin, ki'nin ve mi'nin Yazımı | 1 | 1 | 0 | 100 |
| Anlatım Teknikleri | 1 | 1 | 0 | 100 |
| Paragrafa Boş Birakılan Yerleri Tamamlama | 1 | 0 | 1 | 0 |
| Nasıl Yazmalıyız? | 1 | 0 | 1 | 0 |
| Paragrafta Anlatım Akışı Bozan Cümle | 1 | 0 | 1 | 0 |
| Paragrafa Cümle Yerleştirme | 1 | 0 | 1 | 0 |
| Paragrafı İkiye Ayırma | 1 | 0 | 1 | 0 |
| Paragrafa Yardımcı Düşünceler | 5 | 0 | 5 | 0 |
| Paragrafın Karşılık Olduğu Soruyu Belirleme | 1 | 1 | 0 | 100 |
| Paragrafa Ana Düşünce (Ana Fikir) | 2 | 0 | 1 | 0 |
| Paragrafın Yorumlanması | 5 | 0 | 5 | 0 |
| Paragrafın Konusu | 2 | 0 | 2 | 0 |
| Diyalogun Yorumlanması | 1 | 0 | 1 | 0 |
| Paragrafa Özgü Soru Kökü | 1 | 0 | 1 | 0 |
| Diyaloga Boş Birakılan Yerleri Tamamlama | 1 | 0 | 1 | 0 |

| | | | | |
|---|----------|----------|-----------|-----------|
| TYT Sosyal | | | | |
| Tarih-1 | S | D | Y | B% |
| Boylardan Devlete | 1 | 0 | 1 | 0 |
| Türklerin İslamiyet'i Kabulü | 1 | 0 | 1 | 0 |
| Mustafa Kemal'in Hayatı | 1 | 0 | 1 | 0 |
| Ekonomi Alanındaki Gelişmeler | 1 | 0 | 1 | 0 |
| Osmanlı'nın Gücü ve Stratejik Rakipleri | 1 | 0 | 1 | 0 |
| Coğrafya-1 | | | | |
| S | D | Y | B% | |
| Doğa ve İnsan Etkileşimi | 1 | 0 | 1 | 0 |
| Dünya'nın Şekli ve Hareketleri | 1 | 0 | 1 | 0 |
| Atmosfer, Hava Durumu ve İklim | 1 | 1 | 0 | 100 |
| Afetlerin Genel Özellikleri | 1 | 0 | 1 | 0 |
| Nüfus Piramitleri | 1 | 0 | 1 | 0 |
| Felsefe | | | | |
| S | D | Y | B% | |
| Felsefi Düşünce | 1 | 0 | 1 | 0 |
| Ahlak Felsefesi | 1 | 0 | 1 | 0 |
| Felsefenin İnsan ve Toplum Hayatındaki Rolü | 1 | 0 | 1 | 0 |
| Bilgi Felsefesi | 1 | 0 | 1 | 0 |
| Sanat Felsefesi | 1 | 0 | 1 | 0 |
| Din Kül. ve Ahl. Bil. | | | | |
| S | D | Y | B% | |
| Allah İnsan İlişkisi | 2 | 1 | 1 | 50 |
| DİN VE HAYAT | 1 | 0 | 1 | 0 |
| İslam ve İbadet | 1 | 0 | 1 | 0 |
| Bilgi ve İnanç | 1 | 0 | 1 | 0 |

| | | | | |
|---|----------|----------|-----------|-----------|
| TYT Matematik | | | | |
| Matematik-1 | S | D | Y | B% |
| Rasyonel Sayılar | 1 | 1 | 0 | 100 |
| Dört İşlem Yeteneği | 1 | 0 | 1 | 0 |
| Bölünebilme Kuralları | 1 | 0 | 0 | 0 |
| Tek ve Çift Sayılar | 1 | 0 | 1 | 0 |
| Ardışık Sayılar | 1 | 1 | 0 | 100 |
| Mutlak Değer Özellikleri | 1 | 0 | 1 | 0 |
| Üslü İfadeler | 1 | 0 | 1 | 0 |
| Köklü İfadeler | 1 | 0 | 1 | 0 |
| Aralık Kavramı ve Basit Eşitsizlikler | 1 | 0 | 1 | 0 |
| Oran ve Orantı | 2 | 0 | 2 | 0 |
| Sayı Basamakları | 1 | 0 | 1 | 0 |
| Merkezi Eğilim ve Yayımlı Ölçüleri | 1 | 1 | 0 | 100 |
| Öndelik Sayılar | 1 | 0 | 1 | 0 |
| Küme Kavramı ve Kümelere İşlemler | 1 | 1 | 0 | 100 |
| Birinci Dereceden Bir Bilinmeyenli Denklemler | 1 | 0 | 1 | 0 |
| Periyodik Durumlar | 1 | 0 | 0 | 0 |
| Birinci Dereceden İki Bilinmeyenli Denklemler | 1 | 0 | 1 | 0 |
| Sayı Problemleri | 2 | 0 | 2 | 0 |
| Yaş Problemleri | 1 | 0 | 1 | 0 |
| Rutin Olmayan Problemler | 1 | 1 | 0 | 100 |
| Kesir Problemleri | 1 | 0 | 1 | 0 |
| Yüzde, Kar-Zarar Problemleri | 1 | 0 | 1 | 0 |
| Hareket Problemleri | 1 | 0 | 1 | 0 |
| Grafik Problemleri | 1 | 0 | 1 | 0 |
| Koşullu Önerme ve İki Yönlü Koşullu Önerme | 1 | 0 | 1 | 0 |
| Fonksiyonlarda Bileşke İşlemi | 1 | 0 | 1 | 0 |
| Tekrarlı Permütasyon | 1 | 0 | 1 | 0 |
| Basit Olayların Olasılıkları | 1 | 0 | 1 | 0 |
| Geometri | | | | |
| S | D | Y | B% | |
| Üçgende Açılar | 1 | 1 | 0 | 100 |
| Dik Üçgen ve Pisagor Teoremi | 1 | 0 | 1 | 0 |
| Üçgenlerin Benzerliği | 1 | 0 | 1 | 0 |
| Üçgende Alan | 1 | 0 | 1 | 0 |
| Çokgenler | 1 | 1 | 0 | 100 |
| Yamuk | 1 | 1 | 0 | 100 |
| Eşkenar Dörtgen | 1 | 1 | 0 | 100 |
| Kare | 1 | 0 | 1 | 0 |
| Prizmalar | 2 | 0 | 2 | 0 |

| | | | | |
|---|----------|----------|-----------|-----------|
| TYT Fen | | | | |
| Fizik | S | D | Y | B% |
| Fiziksel Niceliklerin Sınıflandırılması | 1 | 1 | 0 | 100 |
| Kuvvet ve Özellikleri | 1 | 0 | 1 | 0 |
| Su Dalgaları | 1 | 0 | 1 | 0 |
| Isı, Sıcaklık ve İç Enerji | 1 | 1 | 0 | 100 |
| Katı, Sıvı, Gaz Basıncı | 1 | 0 | 1 | 0 |
| Elektrik Yükünün Özellikleri ve Elektrikleşme Çeşitleri | 1 | 0 | 1 | 0 |
| Düzlük Aynalar | 1 | 0 | 1 | 0 |
| Kimya | | | | |
| S | D | Y | B% | |
| Kimya Uygulamalarında İş Sağlığı ve Güvenliği | 1 | 0 | 1 | 0 |
| Atomun Yapısı | 1 | 1 | 0 | 100 |

| SINAV SONUÇ BELGESİ | | | | | | | |
|--|-----------|------------|-----------|--------|------|-------|-------|
| VAN / TUŞBA / ŞEHİT FERHAT ARSLAN ANADOLU LİSESİ | | | | | | | |
| Öğrenci | | | | Numara | | Sınıf | |
| HEMED DEMİR | | | | 417 | | 12D | |
| Puan Türü | Puan | Genel Ort. | Dereceler | | | | |
| | | | Snf | Kurum | İlçe | İl | Genel |
| TYT | ▼ 131,275 | 286,520 | 10 | 135 | 278 | 488 | 17946 |
| Puanı Hesaplanan: | | | 135 | 278 | 489 | 17964 | |
| Katılımlar: | | | 12 | 143 | 288 | 504 | 18133 |

| Ders | Soru | Doğru | Yanlış | Net | Başarı % | Sınıf Ort. | Kurum Ort. | Genel Ort. |
|-----------------------|------|-------|--------|-------|----------|------------|------------|------------|
| Türkçe | 40 | 4 | 36 | -5,00 | -13 | ▼ 4,79 | ▼ 12,49 | ▼ 24,87 |
| Tarih-1 | 5 | 2 | 3 | 1,25 | 25 | ▲ 0,67 | ▼ 1,38 | ▼ 2,16 |
| Coğrafya-1 | 5 | 0 | 5 | -1,25 | -25 | ▼ 0,35 | ▼ 1,05 | ▼ 1,65 |
| Felsefe | 5 | 0 | 5 | -1,25 | -25 | ▼ 0,17 | ▼ 1,20 | ▼ 2,25 |
| Din Kül. ve Ahl. Bil. | 5 | 0 | 5 | -1,25 | -25 | ▼ 0,69 | ▼ 2,39 | ▼ 3,32 |
| TYT Sosyal | 20 | 2 | 18 | -2,50 | -13 | ▼ 1,88 | ▼ 6,03 | ▼ 9,37 |
| Matematik-1 | 30 | 8 | 22 | 2,50 | 8 | ▲ 0,29 | ▼ 3,71 | ▼ 11,39 |
| Geometri | 10 | 4 | 6 | 2,50 | 25 | ▲ 0,60 | ▲ 0,21 | ▲ 1,16 |
| TYT Matematik | 40 | 12 | 28 | 5,00 | 13 | ▲ 0,90 | ▲ 3,91 | ▼ 12,55 |
| Fizik | 7 | 1 | 6 | -0,50 | -7 | ▼ -0,04 | ▼ -0,15 | ▼ 0,56 |
| Kimya | 7 | 2 | 5 | 0,75 | 11 | ▲ 0,21 | ▲ 0,02 | ▼ 0,89 |
| Biyoloji | 6 | 0 | 6 | -1,50 | -25 | ▼ 0,31 | ▼ 0,49 | ▼ 1,08 |
| TYT Fen | 20 | 3 | 17 | -1,25 | -6 | ▼ 0,48 | ▼ 0,37 | ▼ 2,52 |
| Toplam: | 120 | 21 | 99 | -3,75 | -3 | ▼ 8,04 | ▼ 22,80 | ▼ 49,32 |

| | |
|---------|--|
| Soru No | 1234567890123456789012345678901234567890 |
|---------|--|

| | |
|------------|--|
| TYT Türkçe | cbebadcBaeAbebececdaccadbabecadCbcEaebbc |
|------------|--|

| | |
|----------------|---|
| Cevap Anahtarı | A ADBCCABEDAEAECEDEBCEBDDAAEEDBCCCAEEBDEA |
|----------------|---|

| | |
|------------|----------------------|
| TYT Sosyal | cAbdEbcDcaebdaeaecbd |
|------------|----------------------|

| | |
|----------------|------------------------|
| Cevap Anahtarı | A DACEEEDBDCBDCACBBECE |
|----------------|------------------------|

| | |
|---------------|--|
| TYT Matematik | eDCaCaebaddaCCDacBaCaaedbddaCeDacBCEBeda |
|---------------|--|

| | |
|----------------|---------------------------------------|
| Cevap Anahtarı | A CDCBCDAEABCCDEEBECBEBECCBDBAECEBDAC |
|----------------|---------------------------------------|

| | |
|---------|----------------------|
| TYT Fen | eebDcdaaCbDbdbbaeacd |
|---------|----------------------|

| | |
|----------------|------------------------|
| Cevap Anahtarı | A ACCDAAECCDDDBECEEBDA |
|----------------|------------------------|

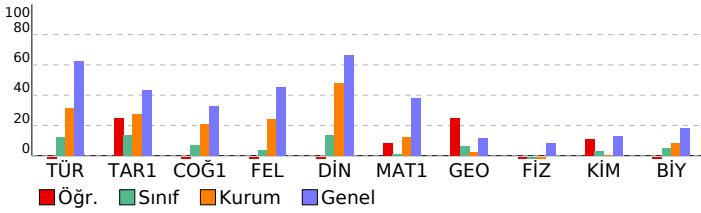

| TYT 1. Deneme 2023-2024 (1.Oturum) | | | | |
|------------------------------------|--|--|--|--|
| DERSLERE GÖRE BAŞARI ANALİZİ | | | | |

| TYT Türkçe | | | | |
|---|---|---|---|-----|
| Türkçe | S | D | Y | B% |
| Metne Sözcük Yerleştirme | 1 | 0 | 1 | 0 |
| Sözcükte Anlam | 2 | 0 | 2 | 0 |
| Söz Öbeklerinde Anlam | 1 | 0 | 1 | 0 |
| Cümlede Kavramlar | 1 | 0 | 1 | 0 |
| İki Cümleyi Birleştirme | 1 | 0 | 1 | 0 |
| Cümleyi Yorumlama ve Açıklama | 1 | 0 | 1 | 0 |
| Parçadaki Cümlelerin İçerik ve Özellikleri | 1 | 1 | 0 | 100 |
| Ünsüzlerle İlgili Ses Olayları | 1 | 0 | 1 | 0 |
| Sıfat Tamlamaları | 1 | 0 | 1 | 0 |
| Ekler ve Ek Çeşitleri | 1 | 1 | 0 | 100 |
| Cümlelerin Öğeleri - Karma | 1 | 0 | 1 | 0 |
| Noktalamaya İşaretleri - Karma | 2 | 0 | 2 | 0 |
| Bitişik ve Ayrı Yazılan Kelimeler | 1 | 0 | 1 | 0 |
| de'nin, ki'nin ve mi'nin Yazımı | 1 | 0 | 1 | 0 |
| Anlatım Teknikleri | 1 | 0 | 1 | 0 |
| Paragrafa Boş Bırakılan Yerleri Tamamlama | 1 | 0 | 1 | 0 |
| Nasıl Yazmalıyız? | 1 | 0 | 1 | 0 |
| Paragrafta Anlatım Akışı Bozan Cümle | 1 | 0 | 1 | 0 |
| Paragrafa Cümle Yerleştirme | 1 | 0 | 1 | 0 |
| Paragrafı İkiye Ayırma | 1 | 0 | 1 | 0 |
| Paragrafa Yardımcı Düşünceler | 5 | 0 | 5 | 0 |
| Paragrafın Karşılık Olduğu Soruyu Belirleme | 1 | 0 | 1 | 0 |
| Paragrafa Ana Düşünce (Ana Fikir) | 2 | 0 | 2 | 0 |
| Paragrafın Yorumlanması | 5 | 1 | 4 | 20 |
| Paragrafın Konusu | 2 | 1 | 1 | 50 |
| Diyalogun Yorumlanması | 1 | 0 | 1 | 0 |
| Paragrafa Özgü Soru Kökü | 1 | 0 | 1 | 0 |
| Diyaloga Boş Bırakılan Yerleri Tamamlama | 1 | 0 | 1 | 0 |

| TYT Sosyal | | | | |
|------------|---|---|---|----|
| Tarih-1 | S | D | Y | B% |

| | | | | |
|---|---|---|---|-----|
| Boylardan Devlete | 1 | 0 | 1 | 0 |
| Türklerin İslamiyet'i Kabulü | 1 | 1 | 0 | 100 |
| Mustafa Kemal'in Hayatı | 1 | 0 | 1 | 0 |
| Ekonomi Alanındaki Gelişmeler | 1 | 0 | 1 | 0 |
| Osmanlı'nın Gücü ve Stratejik Rakipleri | 1 | 1 | 0 | 100 |

| Coğrafya-1 | | | | |
|------------|---|---|----|--|
| S | D | Y | B% | |

| | | | | |
|--------------------------------|---|---|---|---|
| Doğa ve İnsan Etkileşimi | 1 | 0 | 1 | 0 |
| Dünya'nın Şekli ve Hareketleri | 1 | 0 | 1 | 0 |
| Atmosfer, Hava Durumu ve İklim | 1 | 0 | 1 | 0 |
| Afetlerin Genel Özellikleri | 1 | 0 | 1 | 0 |
| Nüfus Piramitleri | 1 | 0 | 1 | 0 |

| Felsefe | | | | |
|---------|---|---|----|--|
| S | D | Y | B% | |

| | | | | |
|---|---|---|---|---|
| Felsefi Düşünce | 1 | 0 | 1 | 0 |
| Ahlak Felsefesi | 1 | 0 | 1 | 0 |
| Felsefenin İnsan ve Toplum Hayatındaki Rolü | 1 | 0 | 1 | 0 |
| Bilgi Felsefesi | 1 | 0 | 1 | 0 |
| Sanat Felsefesi | 1 | 0 | 1 | 0 |

| Din Kül. ve Ahl. Bil. | | | | |
|-----------------------|---|---|----|--|
| S | D | Y | B% | |

| | | | | |
|----------------------|---|---|---|---|
| Allah İnsan İlişkisi | 2 | 0 | 2 | 0 |
| DİN VE HAYAT | 1 | 0 | 1 | 0 |
| İslam ve İbadet | 1 | 0 | 1 | 0 |
| Bilgi ve İnanç | 1 | 0 | 1 | 0 |

| TYT Matematik | | | | |
|---------------|---|---|---|----|
| Matematik-1 | S | D | Y | B% |

| | | | | |
|---|---|---|---|-----|
| Rasyonel Sayılar | 1 | 0 | 1 | 0 |
| Dört İşlem Yeteneği | 1 | 1 | 0 | 100 |
| Bölünebilme Kuralları | 1 | 1 | 0 | 100 |
| Tek ve Çift Sayılar | 1 | 0 | 1 | 0 |
| Ardışık Sayılar | 1 | 0 | 1 | 0 |
| Mutlak Değer Özellikleri | 1 | 0 | 1 | 0 |
| Üslü İfadeler | 1 | 0 | 1 | 0 |
| Köklü İfadeler | 1 | 0 | 1 | 0 |
| Aralık Kavramı ve Basit Eşitsizlikler | 1 | 0 | 1 | 0 |
| Oran ve Orantı | 2 | 0 | 2 | 0 |
| Sayı Basamakları | 1 | 0 | 1 | 0 |
| Merkezi Eğilim ve Yayımlı Ölçüleri | 1 | 0 | 1 | 0 |
| Öndelik Sayılar | 1 | 1 | 0 | 100 |
| Küme Kavramı ve Kümelere İşlemler | 1 | 1 | 0 | 100 |
| Birinci Dereceden Bir Bilinmeyenli Denklemler | 1 | 1 | 0 | 100 |
| Periyodik Durumlar | 1 | 0 | 1 | 0 |
| Birinci Dereceden İki Bilinmeyenli Denklemler | 1 | 0 | 1 | 0 |
| Sayı Problemleri | 2 | 1 | 1 | 50 |
| Yaş Problemleri | 1 | 0 | 1 | 0 |
| Rutin Olmayan Problemler | 1 | 1 | 0 | 100 |
| Kesir Problemleri | 1 | 0 | 1 | 0 |
| Yüzde, Kar-Zarar Problemleri | 1 | 0 | 1 | 0 |
| Hareket Problemleri | 1 | 0 | 1 | 0 |
| Grafik Problemleri | 1 | 0 | 1 | 0 |
| Koşullu Önerme ve İki Yönlü Koşullu Önerme | 1 | 0 | 1 | 0 |
| Fonksiyonlarda Bileşke İşlemi | 1 | 0 | 1 | 0 |
| Tekrarlı Permütasyon | 1 | 1 | 0 | 100 |
| Basit Olayların Olasılıkları | 1 | 0 | 1 | 0 |

| Geometri | | | | |
|----------|---|---|----|--|
| S | D | Y | B% | |

| | | | | |
|------------------------------|---|---|---|-----|
| Üçgende Açılar | 1 | 1 | 0 | 100 |
| Dik Üçgen ve Pisagor Teoremi | 1 | 0 | 1 | 0 |
| Üçgenlerin Benzerliği | 1 | 0 | 1 | 0 |
| Üçgende Alan | 1 | 0 | 1 | 0 |
| Çokgenler | 1 | 1 | 0 | 100 |
| Yamuk | 1 | 1 | 0 | 100 |
| Eşkenar Dörtgen | 1 | 1 | 0 | 100 |
| Kare | 1 | 0 | 1 | 0 |
| Prizmalar | 2 | 0 | 2 | 0 |

| TYT Fen | | | | |
|---------|---|---|---|----|
| Fizik | S | D | Y | B% |

| | | | | |
|---|---|---|---|-----|
| Fiziksel Niceliklerin Sınıflandırılması | 1 | 0 | 1 | 0 |
| Kuvvet ve Özellikleri | 1 | 0 | 1 | 0 |
| Su Dalgaları | 1 | 0 | 1 | 0 |
| Isı, Sıcaklık ve İç Enerji | 1 | 1 | 0 | 100 |
| Katı, Sıvı, Gaz Basıncı | 1 | 0 | 1 | 0 |
| Elektrik Yükünün Özellikleri ve Elektrikleşme Çeşitleri | 1 | 0 | 1 | 0 |
| Düzlük Aynalar | 1 | 0 | 1 | 0 |

| Kimya | | | | |
|-------|---|---|----|--|
| S | D | Y | B% | |

| | | | | |
|---|---|---|---|-----|
| Kimya Uygulamalarında İş Sağlığı ve Güvenliği | 1 | 0 | 1 | 0 |
| Atomun Yapısı | 1 | 1 | 0 | 100 |

| SINAV SONUÇ BELGESİ | | | | | | | | TYT 1. Deneme 2023-2024 (1.Oturum) | | | | | | | | | | | |
|--|--|--|-------|------------|-------|-----------|------------|------------------------------------|------------|-------|--|-------|--|-------|--|---|--|----|--|
| VAN / TUŞBA / ŞEHİT FERHAT ARSLAN ANADOLU LİSESİ | | | | | | | | DERSLERE GÖRE BAŞARI ANALİZİ | | | | | | | | | | | |
| Öğrenci | | | | Numara | | Sınıf | | TYT Türkçe | | | | | | | | | | | |
| MERVENUR AKAR | | | | 53 | | 12D | | Türkçe | | | | | | | | | | | |
| Puan Türü | | Puan | | Genel Ort. | | Dereceler | | | | | | S | | D | | Y | | B% | |
| TYT | | ▼ 161,800 | | 286,520 | | 6 | | 114 | | 253 | | 447 | | 17593 | | | | | |
| Puanı Hesaplanan: | | | | 135 | | 278 | | 489 | | 17964 | | | | | | | | | |
| Katılımlar: | | | | 12 | | 143 | | 288 | | 504 | | 18133 | | | | | | | |
| Ders | | Soru | Doğru | Yanlış | Net | Başarı % | Sınıf Ort. | Kurum Ort. | Genel Ort. | | | | | | | | | | |
| Türkçe | | 40 | 11 | 26 | 4,50 | 11 | ▼ 4,79 | ▼ 12,49 | ▼ 24,87 | | | | | | | | | | |
| Tarih-1 | | 5 | 1 | 2 | 0,50 | 10 | ▼ 0,67 | ▼ 1,38 | ▼ 2,16 | | | | | | | | | | |
| Coğrafya-1 | | 5 | 1 | 0 | 1,00 | 20 | ▲ 0,35 | ▼ 1,05 | ▼ 1,65 | | | | | | | | | | |
| Felsefe | | 5 | 0 | 2 | -0,50 | -10 | ▼ 0,17 | ▼ 1,20 | ▼ 2,25 | | | | | | | | | | |
| Din Kül. ve Ahl. Bil. | | 5 | 2 | 3 | 1,25 | 25 | ▲ 0,69 | ▼ 2,39 | ▼ 3,32 | | | | | | | | | | |
| TYT Sosyal | | 20 | 4 | 7 | 2,25 | 11 | ▲ 1,88 | ▼ 6,03 | ▼ 9,37 | | | | | | | | | | |
| Toplam: | | 120 | 15 | 33 | 6,75 | 6 | ▼ 8,04 | ▼ 22,80 | ▼ 49,32 | | | | | | | | | | |
| Soru No | | 1234567890123456789012345678901234567890 | | | | | | | | | | | | | | | | | |
| TYT Türkçe | | CebaCdee acEAdbbdabaceDdBEdoddaCE AEdde | | | | | | | | | | | | | | | | | |
| Cevap Anahtarı | | B CADBCCBAEEDAEECECBDBABDABEEDCBCCEAEABD | | | | | | | | | | | | | | | | | |
| TYT Sosyal | | dEa D ae ECaca | | | | | | | | | | | | | | | | | |
| Cevap Anahtarı | | B CEEDABDCEBCACBDECEBB | | | | | | | | | | | | | | | | | |

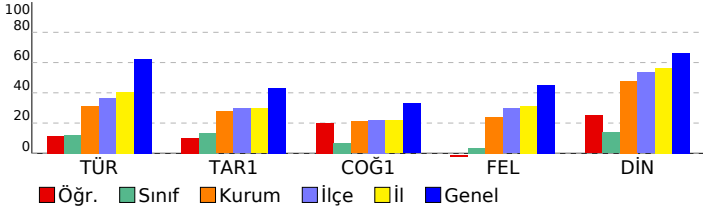

| TYT Türkçe | | S | D | Y | B% |
|---|--|---|---|---|-----|
| Türkçe | | 1 | 0 | 1 | 0 |
| Metne Sözcük Yerleştirme | | 1 | 0 | 1 | 0 |
| Sözcükte Anlam | | 2 | 1 | 1 | 50 |
| Söz Öbeklerinde Anlam | | 1 | 0 | 1 | 0 |
| Cümlede Kavramlar | | 1 | 0 | 1 | 0 |
| İki Cümleyi Birleştirme | | 1 | 1 | 0 | 100 |
| Cümleyi Yorumlama ve Açıklama | | 1 | 0 | 1 | 0 |
| Parçadaki Cümlelerin İçerik ve Özellikleri | | 1 | 0 | 1 | 0 |
| Ünsüzlerle İlgili Ses Olayları | | 1 | 0 | 0 | 0 |
| Sıfat Tamlamaları | | 1 | 0 | 1 | 0 |
| Ekler ve Ek Çeşitleri | | 1 | 0 | 1 | 0 |
| Cümlelerin Öğeleri - Karma | | 1 | 0 | 0 | 0 |
| Noktalama İşaretleri - Karma | | 2 | 1 | 1 | 50 |
| Bitişik ve Ayrı Yazılan Kelimeler | | 1 | 0 | 1 | 0 |
| de'nin, ki'nin ve mi'nin Yazımı | | 1 | 1 | 0 | 100 |
| Anlatım Teknikleri | | 1 | 0 | 1 | 0 |
| Paragrafa Boş Birakılan Yerleri Tamamlama | | 1 | 0 | 1 | 0 |
| Nasıl Yazmalıyız? | | 1 | 0 | 1 | 0 |
| Paragrafta Anlatım Akışını Bozan Cümle | | 1 | 0 | 1 | 0 |
| Paragrafa Cümle Yerleştirme | | 1 | 0 | 1 | 0 |
| Paragrafı İkiye Ayırma | | 1 | 0 | 1 | 0 |
| Paragrafa Yardımcı Düşünceler | | 5 | 3 | 2 | 60 |
| Paragrafın Karşılık Olduğu Soruyu Belirleme | | 1 | 0 | 1 | 0 |
| Paragrafa Ana Düşünce (Ana Fikir) | | 2 | 0 | 2 | 0 |
| Paragrafın Yorumlanması | | 5 | 2 | 2 | 40 |
| Paragrafın Konusu | | 2 | 1 | 1 | 50 |
| Diyaloğun Yorumlanması | | 1 | 0 | 1 | 0 |
| Paragrafa Özgü Soru Kökü | | 1 | 0 | 1 | 0 |
| Diyalogta Boş Birakılan Yerleri Tamamlama | | 1 | 1 | 0 | 100 |
| TYT Sosyal | | S | D | Y | B% |
| Tarih-1 | | 1 | 0 | 0 | 0 |
| Boylardan Devlete | | 1 | 0 | 0 | 0 |
| Türklerin İslamiyet'i Kabulü | | 1 | 0 | 0 | 0 |
| Mustafa Kemal'in Hayatı | | 1 | 0 | 1 | 0 |
| Ekonomi Alanındaki Gelişmeler | | 1 | 1 | 0 | 100 |
| Osmanlı'nın Gücü ve Stratejik Rakipleri | | 1 | 0 | 1 | 0 |
| Coğrafya-1 | | S | D | Y | B% |
| Doğa ve İnsan Etkileşimi | | 1 | 0 | 0 | 0 |
| Dünya'nın Şekli ve Hareketleri | | 1 | 0 | 0 | 0 |
| Atmosfer, Hava Durumu ve İklim | | 1 | 0 | 0 | 0 |
| Afetlerin Genel Özellikleri | | 1 | 1 | 0 | 100 |
| Nüfus Piramitleri | | 1 | 0 | 0 | 0 |
| Felsefe | | S | D | Y | B% |
| Felsefi Düşünce | | 1 | 0 | 0 | 0 |
| Ahlak Felsefesi | | 1 | 0 | 0 | 0 |
| Felsefenin İnsan ve Toplum Hayatındaki Rolü | | 1 | 0 | 1 | 0 |
| Bilgi Felsefesi | | 1 | 0 | 1 | 0 |
| Sanat Felsefesi | | 1 | 0 | 0 | 0 |
| Din Kül. ve Ahl. Bil. | | S | D | Y | B% |
| Allah İnsan İlişkisi | | 2 | 0 | 2 | 0 |
| DİN VE HAYAT | | 1 | 0 | 1 | 0 |
| İslam ve İbadet | | 1 | 1 | 0 | 100 |
| Bilgi ve İnanç | | 1 | 1 | 0 | 100 |

| SINAV SONUÇ BELGESİ | | | | | | | | |
|--|-----------|------------|-----------|--------|-------|-----|-------|-------|
| VAN / TUŞBA / ŞEHİT FERHAT ARSLAN ANADOLU LİSESİ | | | | | | | | |
| Öğrenci | | | | Numara | Sınıf | | | |
| ÖMERTAŞKIRAN | | | | 0 | 12D | | | |
| Puan Türü | Puan | Genel Ort. | Dereceler | | | | | |
| | | | Snf | Kurum | İlçe | İl | Genel | |
| TYT | ▼ 155,623 | 286,520 | 8 | 124 | 264 | 471 | 17702 | |
| Puanı Hesaplanan: | | | | 135 | 278 | 489 | 17964 | |
| Katılımlar: | | | | 12 | 143 | 288 | 504 | 18133 |

| Ders | Soru | Doğru | Yanlış | Net | Başarı % | Sınıf Ort. | Kurum Ort. | Genel Ort. |
|-----------------------|------|-------|--------|-------|----------|------------|------------|------------|
| Türkçe | 40 | 5 | 21 | -0,25 | -1 | ▼ 4,79 | ▼ 12,49 | ▼ 24,87 |
| Tarih-1 | 5 | 0 | 3 | -0,75 | -15 | ▼ 0,67 | ▼ 1,38 | ▼ 2,16 |
| Coğrafya-1 | 5 | 1 | 4 | 0,00 | 0 | ▼ 0,35 | ▼ 1,05 | ▼ 1,65 |
| Felsefe | 5 | 0 | 4 | -1,00 | -20 | ▼ 0,17 | ▼ 1,20 | ▼ 2,25 |
| Din Kül. ve Ahl. Bil. | 5 | 2 | 3 | 1,25 | 25 | ▲ 0,69 | ▼ 2,39 | ▼ 3,32 |
| TYT Sosyal | 20 | 3 | 14 | -0,50 | -3 | ▼ 1,88 | ▼ 6,03 | ▼ 9,37 |
| Matematik-1 | 30 | 8 | 21 | 2,75 | 9 | ▲ 0,29 | ▼ 3,71 | ▼ 11,39 |
| Geometri | 10 | 4 | 6 | 2,50 | 25 | ▲ 0,60 | ▲ 0,21 | ▲ 1,16 |
| TYT Matematik | 40 | 12 | 27 | 5,25 | 13 | ▲ 0,90 | ▲ 3,91 | ▼ 12,55 |
| Fizik | 7 | 1 | 6 | -0,50 | -7 | ▼ -0,04 | ▼ -0,15 | ▼ 0,56 |
| Kimya | 7 | 2 | 5 | 0,75 | 11 | ▲ 0,21 | ▲ 0,02 | ▼ 0,89 |
| Biyoloji | 6 | 1 | 5 | -0,25 | -4 | ▼ 0,31 | ▼ 0,49 | ▼ 1,08 |
| TYT Fen | 20 | 4 | 16 | 0,00 | 0 | ▼ 0,48 | ▼ 0,37 | ▼ 2,52 |
| Toplam: | 120 | 24 | 78 | 4,50 | 4 | ▼ 8,04 | ▼ 22,80 | ▼ 49,32 |

| | |
|---------|--|
| Soru No | 1234567890123456789012345678901234567890 |
|---------|--|

| | |
|----------------|---|
| TYT Türkçe | aeeeCCdAacc Eeac cDe ddedbae |
| Cevap Anahtarı | B CADBCCBAEEDAEECECBDBABDABEEDCBCCEEAEABD |

| | |
|----------------|------------------------|
| TYT Sosyal | b ceBeebdaebd EbcBd |
| Cevap Anahtarı | B CEEDABDCEBCACBDECEBB |

| | |
|----------------|---|
| TYT Matematik | BCbCeAcdeebdCb bCbdaaeddbCCedacDaEBedabC |
| Cevap Anahtarı | B BCDCAEACDBACCEBCEDECEBBECCBECADBEEDACEC |

| | |
|----------------|------------------------|
| TYT Fen | eeDbacdCaDbbcebecdaB |
| Cevap Anahtarı | B CADCEAACDDDEBCECDAEB |

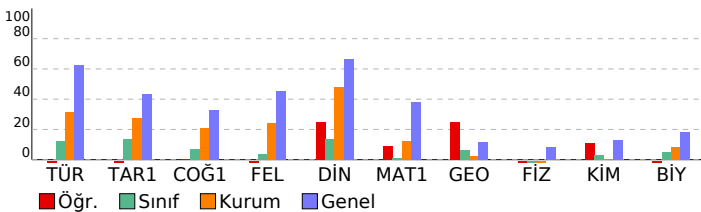

TYT 1. Deneme 2023-2024 (1.Oturum)

| DERSLERE GÖRE BAŞARI ANALİZİ | | | | |
|---|---|---|---|-----|
| TYT Türkçe | S | D | Y | B% |
| Türkçe | 1 | 0 | 1 | 0 |
| Metne Sözcük Yerleştirme | 1 | 0 | 1 | 0 |
| Sözcükte Anlam | 2 | 0 | 2 | 0 |
| Söz Öbeklerinde Anlam | 1 | 0 | 1 | 0 |
| Cümlede Kavramlar | 1 | 1 | 0 | 100 |
| İki Cümleyi Birleştirme | 1 | 1 | 0 | 100 |
| Cümleyi Yorumlama ve Açıklama | 1 | 1 | 0 | 100 |
| Parçadaki Cümlelerin İçerik ve Özellikleri | 1 | 1 | 0 | 100 |
| Ünsüzlerle İlgili Ses Olayları | 1 | 0 | 1 | 0 |
| Sıfat Tamlamaları | 1 | 0 | 1 | 0 |
| Ekler ve Ek Çeşitleri | 1 | 0 | 0 | 0 |
| Cümlelerin Ögeleri - Karma | 1 | 0 | 1 | 0 |
| Noktalamaya İşaretleri - Karma | 2 | 0 | 2 | 0 |
| Bitişik ve Ayrı Yazılan Kelimeler | 1 | 0 | 1 | 0 |
| de'nin, ki'nin ve mi'nin Yazımı | 1 | 1 | 0 | 100 |
| Anlatım Teknikleri | 1 | 1 | 0 | 100 |
| Paragrafa Boş Birakılan Yerleri Tamamlama | 1 | 0 | 1 | 0 |
| Nasıl Yazmalıyız? | 1 | 0 | 1 | 0 |
| Paragrafta Anlatım Akışı Bozan Cümle | 1 | 0 | 0 | 0 |
| Paragrafa Cümle Yerleştirme | 1 | 0 | 1 | 0 |
| Paragrafı İkiye Ayırma | 1 | 0 | 0 | 0 |
| Paragrafa Yardımcı Düşünceler | 5 | 0 | 0 | 0 |
| Paragrafın Karşılık Olduğu Soruyu Belirleme | 1 | 0 | 0 | 0 |
| Paragrafa Ana Düşünce (Ana Fikir) | 2 | 0 | 1 | 0 |
| Paragrafın Yorumlanması | 5 | 0 | 2 | 0 |
| Paragrafın Konusu | 2 | 0 | 1 | 0 |
| Diyaloğun Yorumlanması | 1 | 0 | 1 | 0 |
| Paragrafa Özgü Soru Kökü | 1 | 0 | 1 | 0 |
| Diyaloğa Boş Birakılan Yerleri Tamamlama | 1 | 0 | 1 | 0 |

| TYT Sosyal | | | | |
|---|---|---|---|-----|
| Tarih-1 | S | D | Y | B% |
| Tarih-1 | 1 | 0 | 1 | 0 |
| Boylardan Devlete | 1 | 0 | 1 | 0 |
| Türklerin İslamiyet'i Kabulü | 1 | 0 | 1 | 0 |
| Mustafa Kemal'in Hayatı | 1 | 0 | 0 | 0 |
| Ekonomi Alanındaki Gelişmeler | 1 | 0 | 1 | 0 |
| Osmanlı'nın Gücü ve Stratejik Rakipleri | 1 | 0 | 0 | 0 |
| Coğrafya-1 | 1 | 0 | 1 | 0 |
| Doğa ve İnsan Etkileşimi | 1 | 0 | 1 | 0 |
| Dünya'nın Şekli ve Hareketleri | 1 | 0 | 1 | 0 |
| Atmosfer, Hava Durumu ve İklim | 1 | 1 | 0 | 100 |
| Afetlerin Genel Özellikleri | 1 | 0 | 1 | 0 |
| Nüfus Piramitleri | 1 | 0 | 1 | 0 |
| Felsefe | 1 | 0 | 1 | 0 |
| Felsefi Düşünce | 1 | 0 | 1 | 0 |
| Ahlak Felsefesi | 1 | 0 | 0 | 0 |
| Felsefenin İnsan ve Toplum Hayatındaki Rolü | 1 | 0 | 1 | 0 |
| Bilgi Felsefesi | 1 | 0 | 1 | 0 |
| Sanat Felsefesi | 1 | 0 | 1 | 0 |
| Din Kül. ve Ahl. Bil. | 2 | 1 | 1 | 50 |
| Allah İnsan İlişkisi | 1 | 0 | 1 | 0 |
| DİN VE HAYAT | 1 | 1 | 0 | 100 |
| İslam ve İbadet | 1 | 1 | 0 | 100 |
| Bilgi ve İnanç | 1 | 0 | 1 | 0 |

| TYT Matematik | | | | |
|---|---|---|---|-----|
| Matematik-1 | S | D | Y | B% |
| Matematik-1 | 1 | 0 | 1 | 0 |
| Rasyonel Sayılar | 1 | 1 | 0 | 100 |
| Dört İşlem Yeteneği | 1 | 0 | 1 | 0 |
| Bölünebilme Kuralları | 1 | 1 | 0 | 100 |
| Tek ve Çift Sayılar | 1 | 0 | 1 | 0 |
| Ardışık Sayılar | 1 | 1 | 0 | 100 |
| Mutlak Değer Özellikleri | 1 | 0 | 1 | 0 |
| Üslü İfadeler | 1 | 0 | 1 | 0 |
| Köklü İfadeler | 1 | 1 | 0 | 100 |
| Aralık Kavramı ve Basit Eşitsizlikler | 1 | 0 | 1 | 0 |
| Oran ve Orantı | 2 | 0 | 2 | 0 |
| Sayı Basamakları | 1 | 0 | 1 | 0 |
| Merkezi Eğilim ve Yayımlı Ölçüleri | 1 | 1 | 0 | 100 |
| Öndelik Sayılar | 1 | 0 | 1 | 0 |
| Küme Kavramı ve Kümelere İşlemler | 1 | 1 | 0 | 100 |
| Birinci Dereceden Bir Bilinmeyenli Denklemler | 1 | 0 | 1 | 0 |
| Periyodik Durumlar | 1 | 0 | 1 | 0 |
| Birinci Dereceden İki Bilinmeyenli Denklemler | 1 | 0 | 1 | 0 |
| Sayı Problemleri | 2 | 0 | 1 | 0 |
| Yaş Problemleri | 1 | 0 | 1 | 0 |
| Rutin Olmayan Problemler | 1 | 1 | 0 | 100 |
| Kesir Problemleri | 1 | 0 | 1 | 0 |
| Yüzde, Kar-Zarar Problemleri | 1 | 0 | 1 | 0 |
| Hareket Problemleri | 1 | 0 | 1 | 0 |
| Grafik Problemleri | 1 | 0 | 1 | 0 |
| Koşullu Önerme ve İki Yönlü Koşullu Önerme | 1 | 0 | 1 | 0 |
| Fonksiyonlarda Bileşke İşlemi | 1 | 0 | 1 | 0 |
| Tekrarlı Permütasyon | 1 | 1 | 0 | 100 |
| Basit Olayların Olasılıkları | 1 | 0 | 1 | 0 |
| Geometri | 1 | 0 | 1 | 0 |
| Üçgende Açılar | 1 | 1 | 0 | 100 |
| Dik Üçgen ve Pisagor Teoremi | 1 | 0 | 1 | 0 |
| Üçgenlerin Benzerliği | 1 | 0 | 1 | 0 |
| Üçgende Alan | 1 | 0 | 1 | 0 |
| Çokgenler | 1 | 1 | 0 | 100 |
| Yamuk | 1 | 1 | 0 | 100 |
| Eşkenar Dörtgen | 1 | 1 | 0 | 100 |
| Kare | 1 | 0 | 1 | 0 |
| Prizmalar | 2 | 0 | 2 | 0 |

| TYT Fen | | | | |
|---|---|---|---|-----|
| Fizik | S | D | Y | B% |
| Fizik | 1 | 0 | 1 | 0 |
| Fiziksel Niceliklerin Sınıflandırılması | 1 | 0 | 1 | 0 |
| Kuvvet ve Özellikleri | 1 | 0 | 1 | 0 |
| Su Dalgaları | 1 | 0 | 1 | 0 |
| Isı, Sıcaklık ve İç Enerji | 1 | 1 | 0 | 100 |
| Katı, Sıvı, Gaz Basıncı | 1 | 0 | 1 | 0 |
| Elektrik Yükünün Özellikleri ve Elektrikleşme Çeşitleri | 1 | 0 | 1 | 0 |
| Düzlük Aynalar | 1 | 0 | 1 | 0 |
| Kimya | 1 | 0 | 1 | 0 |
| Kimya Uygulamalarında İş Sağlığı ve Güvenliği | 1 | 0 | 1 | 0 |
| Atomun Yapısı | 1 | 1 | 0 | 100 |

| SINAV SONUÇ BELGESİ | | | | | | | |
|--|-----------|------------|-----------|--------|------|-------|-------|
| VAN / TUŞBA / ŞEHİT FERHAT ARSLAN ANADOLU LİSESİ | | | | | | | |
| Öğrenci | | | | Numara | | Sınıf | |
| ROJDA BAL | | | | 153 | | 12D | |
| Puan Türü | Puan | Genel Ort. | Dereceler | | | | |
| | | | Snf | Kurum | İlçe | İl | Genel |
| TYT | ▼ 188,798 | 286,520 | 3 | 86 | 210 | 368 | 16929 |
| Puanı Hesaplanan: | | | 135 | 278 | 489 | 17964 | |
| Katılımlar: | | | 12 | 143 | 288 | 504 | 18133 |

| Ders | Soru | Doğru | Yanlış | Net | Başarı % | Sınıf Ort. | Kurum Ort. | Genel Ort. |
|-----------------------|------|-------|--------|-------|----------|------------|------------|------------|
| Türkçe | 40 | 16 | 15 | 12,25 | 31 | ▲ 4,79 | ▼ 12,49 | ▼ 24,87 |
| Tarih-1 | 5 | 1 | 1 | 0,75 | 15 | ▲ 0,67 | ▼ 1,38 | ▼ 2,16 |
| Coğrafya-1 | 5 | 0 | 2 | -0,50 | -10 | ▼ 0,35 | ▼ 1,05 | ▼ 1,65 |
| Felsefe | 5 | 1 | 1 | 0,75 | 15 | ▲ 0,17 | ▼ 1,20 | ▼ 2,25 |
| Din Kül. ve Ahl. Bil. | 5 | 2 | 3 | 1,25 | 25 | ▲ 0,69 | ▼ 2,39 | ▼ 3,32 |
| TYT Sosyal | 20 | 4 | 7 | 2,25 | 11 | ▲ 1,88 | ▼ 6,03 | ▼ 9,37 |
| Matematik-1 | 30 | 0 | 0 | 0,00 | 0 | ▼ 0,29 | ▼ 3,71 | ▼ 11,39 |
| Geometri | 10 | 0 | 1 | -0,25 | -3 | ▼ 0,60 | ▼ 0,21 | ▼ 1,16 |
| TYT Matematik | 40 | 0 | 1 | -0,25 | -1 | ▼ 0,90 | ▼ 3,91 | ▼ 12,55 |
| Fizik | 7 | 0 | 1 | -0,25 | -4 | ▼ -0,04 | ▼ -0,15 | ▼ 0,56 |
| Kimya | 7 | 1 | 0 | 1,00 | 14 | ▲ 0,21 | ▲ 0,02 | ▲ 0,89 |
| Biyoloji | 6 | 1 | 0 | 1,00 | 17 | ▲ 0,31 | ▲ 0,49 | ▼ 1,08 |
| TYT Fen | 20 | 2 | 1 | 1,75 | 9 | ▲ 0,48 | ▲ 0,37 | ▼ 2,52 |
| Toplam: | 120 | 22 | 24 | 16,00 | 13 | ▲ 8,04 | ▼ 22,80 | ▼ 49,32 |

| | |
|----------------|--|
| Soru No | 1234567890123456789012345678901234567890 |
| TYT Türkçe | ADB aAeE AdceebbcdDdd E B aCCAEeBDD |
| Cevap Anahtarı | A ADBCCABEDAEAECEDEBECBDDAAEEDBBCCCAEEBDEA |
| TYT Sosyal | d E c a Dd cBEac |
| Cevap Anahtarı | A DACEEEBBDCEBDCACBBECE |
| TYT Matematik | c |
| Cevap Anahtarı | A CDCBCDAEABCCDEEBECBEBECCBDBAECEBDAC |
| TYT Fen | e C E |
| Cevap Anahtarı | A ACCDAAECCDDDBECEEBDA |

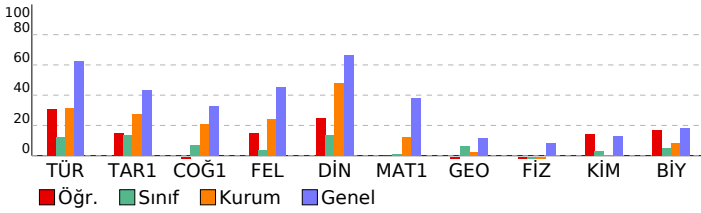

TYT 1. Deneme 2023-2024 (1.Oturum)

| DERSLERE GÖRE BAŞARI ANALİZİ | | | | |
|---|----------|----------|-----------|-----------|
| TYT Türkçe | | | | |
| Türkçe | S | D | Y | B% |
| Metne Sözcük Yerleştirme | 1 | 1 | 0 | 100 |
| Sözcükte Anlam | 2 | 1 | 0 | 50 |
| Söz Öbeklerinde Anlam | 1 | 1 | 0 | 100 |
| Cümlede Kavramlar | 1 | 0 | 0 | 0 |
| İki Cümleyi Birleştirme | 1 | 0 | 1 | 0 |
| Cümleyi Yorumlama ve Açıklama | 1 | 1 | 0 | 100 |
| Parçadaki Cümlelerin İçerik ve Özellikleri | 1 | 0 | 1 | 0 |
| Ünsüzlerle İlgili Ses Olayları | 1 | 1 | 0 | 100 |
| Sıfat Tamlamaları | 1 | 0 | 0 | 0 |
| Ekler ve Ek Çeşitleri | 1 | 0 | 0 | 0 |
| Cümlelerin Ögeleri - Karma | 1 | 0 | 0 | 0 |
| Noktalamaya İşaretleri - Karma | 2 | 1 | 1 | 50 |
| Bitişik ve Ayrı Yazılan Kelimeler | 1 | 0 | 1 | 0 |
| de'nin, ki'nin ve mi'nin Yazımı | 1 | 0 | 1 | 0 |
| Anlatım Teknikleri | 1 | 0 | 1 | 0 |
| Paragrafa Boş Bırakılan Yerleri Tamamlama | 1 | 0 | 1 | 0 |
| Nasıl Yazmalıyız? | 1 | 0 | 1 | 0 |
| Paragrafta Anlatım Akışı Bozan Cümle | 1 | 0 | 1 | 0 |
| Paragrafa Cümle Yerleştirme | 1 | 0 | 1 | 0 |
| Paragrafı İkiye Ayırma | 1 | 0 | 1 | 0 |
| Paragrafa Yardımcı Düşünceler | 5 | 3 | 1 | 60 |
| Paragrafın Karşılık Olduğu Soruyu Belirleme | 1 | 0 | 1 | 0 |
| Paragrafa Ana Düşünce (Ana Fikir) | 2 | 1 | 1 | 50 |
| Paragrafın Yorumlanması | 5 | 3 | 0 | 60 |
| Paragrafın Konusu | 2 | 2 | 0 | 100 |
| Diyalogun Yorumlanması | 1 | 0 | 0 | 0 |
| Paragrafa Özgü Soru Kökü | 1 | 0 | 1 | 0 |
| Diyaloga Boş Bırakılan Yerleri Tamamlama | 1 | 1 | 0 | 100 |
| TYT Sosyal | | | | |
| Tarih-1 | S | D | Y | B% |
| Boylardan Devlete | 1 | 0 | 0 | 0 |
| Türklerin İslamiyet'i Kabulü | 1 | 0 | 1 | 0 |
| Mustafa Kemal'in Hayatı | 1 | 0 | 0 | 0 |
| Ekonomi Alanındaki Gelişmeler | 1 | 1 | 0 | 100 |
| Osmanlı'nın Gücü ve Stratejik Rakipleri | 1 | 0 | 0 | 0 |
| Coğrafya-1 | | | | |
| S | D | Y | B% | |
| Doğa ve İnsan Etkileşimi | 1 | 0 | 1 | 0 |
| Dünya'nın Şekli ve Hareketleri | 1 | 0 | 0 | 0 |
| Atmosfer, Hava Durumu ve İklim | 1 | 0 | 0 | 0 |
| Afetlerin Genel Özellikleri | 1 | 0 | 1 | 0 |
| Nüfus Piramitleri | 1 | 0 | 0 | 0 |
| Felsefe | | | | |
| S | D | Y | B% | |
| Felsefi Düşünce | 1 | 0 | 0 | 0 |
| Ahlak Felsefesi | 1 | 1 | 0 | 100 |
| Felsefenin İnsan ve Toplum Hayatındaki Rolü | 1 | 0 | 1 | 0 |
| Bilgi Felsefesi | 1 | 0 | 0 | 0 |
| Sanat Felsefesi | 1 | 0 | 0 | 0 |
| Din Kül. ve Ahl. Bil. | | | | |
| S | D | Y | B% | |
| Allah İnsan İlişkisi | 2 | 0 | 2 | 0 |
| DİN VE HAYAT | 1 | 1 | 0 | 100 |
| İslam ve İbadet | 1 | 1 | 0 | 100 |
| Bilgi ve İnanç | 1 | 0 | 1 | 0 |
| TYT Matematik | | | | |
| Matematik-1 | S | D | Y | B% |
| Rasyonel Sayılar | 1 | 0 | 0 | 0 |
| Dört İşlem Yeteneği | 1 | 0 | 0 | 0 |
| Bölünebilme Kuralları | 1 | 0 | 0 | 0 |
| Tek ve Çift Sayılar | 1 | 0 | 0 | 0 |
| Ardışık Sayılar | 1 | 0 | 0 | 0 |
| Mutlak Değer Özellikleri | 1 | 0 | 0 | 0 |
| Üslü İfadeler | 1 | 0 | 0 | 0 |
| Köklü İfadeler | 1 | 0 | 0 | 0 |
| Aralık Kavramı ve Basit Eşitsizlikler | 1 | 0 | 0 | 0 |
| Oran ve Orantı | 2 | 0 | 0 | 0 |
| Sayı Basamakları | 1 | 0 | 0 | 0 |
| Merkezi Eğilim ve Yayımlı Ölçüleri | 1 | 0 | 0 | 0 |
| Öndelik Sayılar | 1 | 0 | 0 | 0 |
| Küme Kavramı ve Kümelere İşlemler | 1 | 0 | 0 | 0 |
| Birinci Dereceden Bir Bilinmeyenli Denklemler | 1 | 0 | 0 | 0 |
| Periyodik Durumlar | 1 | 0 | 0 | 0 |
| Birinci Dereceden İki Bilinmeyenli Denklemler | 1 | 0 | 0 | 0 |
| Sayı Problemleri | 2 | 0 | 0 | 0 |
| Yaş Problemleri | 1 | 0 | 0 | 0 |
| Rutin Olmayan Problemler | 1 | 0 | 0 | 0 |
| Kesir Problemleri | 1 | 0 | 0 | 0 |
| Yüzde, Kar-Zarar Problemleri | 1 | 0 | 0 | 0 |
| Hareket Problemleri | 1 | 0 | 0 | 0 |
| Grafik Problemleri | 1 | 0 | 0 | 0 |
| Koşullu Önerme ve İki Yönlü Koşullu Önerme | 1 | 0 | 0 | 0 |
| Fonksiyonlarda Bileşke İşlemi | 1 | 0 | 0 | 0 |
| Tekrarlı Permütasyon | 1 | 0 | 0 | 0 |
| Basit Olayların Olasılıkları | 1 | 0 | 0 | 0 |
| Geometri | | | | |
| S | D | Y | B% | |
| Üçgende Açılar | 1 | 0 | 0 | 0 |
| Dik Üçgen ve Pisagor Teoremi | 1 | 0 | 0 | 0 |
| Üçgenlerin Benzerliği | 1 | 0 | 0 | 0 |
| Üçgende Alan | 1 | 0 | 0 | 0 |
| Çokgenler | 1 | 0 | 0 | 0 |
| Yamuk | 1 | 0 | 0 | 0 |
| Eşkenar Dörtgen | 1 | 0 | 0 | 0 |
| Kare | 1 | 0 | 1 | 0 |
| Prizmalar | 2 | 0 | 0 | 0 |
| TYT Fen | | | | |
| Fizik | S | D | Y | B% |
| Fiziksel Niceliklerin Sınıflandırılması | 1 | 0 | 0 | 0 |
| Kuvvet ve Özellikleri | 1 | 0 | 1 | 0 |
| Su Dalgaları | 1 | 0 | 0 | 0 |
| Isı, Sıcaklık ve İç Enerji | 1 | 0 | 0 | 0 |
| Katı, Sıvı, Gaz Basıncı | 1 | 0 | 0 | 0 |
| Elektrik Yükünün Özellikleri ve Elektrikleşme Çeşitleri | 1 | 0 | 0 | 0 |
| Düzlük Aynalar | 1 | 0 | 0 | 0 |
| Kimya | | | | |
| S | D | Y | B% | |
| Kimya Uygulamalarında İş Sağlığı ve Güvenliği | 1 | 1 | 0 | 100 |
| Atomun Yapısı | 1 | 0 | 0 | 0 |

| SINAV SONUÇ BELGESİ | | | | | | | | TYT 1. Deneme 2023-2024 (1.Oturum) | | | | | | | | | | | |
|--|--|--|-------|------------|------|-----------|------------|------------------------------------|------------|-------|--|-------|--|-------|--|---|--|----|--|
| VAN / TUŞBA / ŞEHİT FERHAT ARSLAN ANADOLU LİSESİ | | | | | | | | DERSLERE GÖRE BAŞARI ANALİZİ | | | | | | | | | | | |
| Öğrenci | | | | Numara | | Sınıf | | TYT Türkçe | | | | | | | | | | | |
| ROJİN BOZKURT | | | | 0 | | 12D | | Türkçe | | | | | | | | | | | |
| Puan Türü | | Puan | | Genel Ort. | | Dereceler | | | | | | S | | D | | Y | | B% | |
| TYT | | ▼ 156,743 | | 286,520 | | 7 | | 121 | | 261 | | 467 | | 17680 | | | | | |
| Puanı Hesaplanan: | | | | 135 | | 278 | | 489 | | 17964 | | | | | | | | | |
| Katılımlar: | | | | 12 | | 143 | | 288 | | 504 | | 18133 | | | | | | | |
| Ders | | Soru | Doğru | Yanlış | Net | Başarı % | Sınıf Ort. | Kurum Ort. | Genel Ort. | | | | | | | | | | |
| Türkçe | | 40 | 9 | 25 | 2,75 | 7 | ▼ 4,79 | ▼ 12,49 | ▼ 24,87 | | | | | | | | | | |
| Tarih-1 | | 5 | 1 | 4 | 0,00 | 0 | ▼ 0,67 | ▼ 1,38 | ▼ 2,16 | | | | | | | | | | |
| Coğrafya-1 | | 5 | 2 | 2 | 1,50 | 30 | ▲ 0,35 | ▲ 1,05 | ▼ 1,65 | | | | | | | | | | |
| Felsefe | | 5 | 1 | 3 | 0,25 | 5 | ▲ 0,17 | ▼ 1,20 | ▼ 2,25 | | | | | | | | | | |
| Din Kül. ve Ahl. Bil. | | 5 | 1 | 2 | 0,50 | 10 | ▼ 0,69 | ▼ 2,39 | ▼ 3,32 | | | | | | | | | | |
| TYT Sosyal | | 20 | 5 | 11 | 2,25 | 11 | ▲ 1,88 | ▼ 6,03 | ▼ 9,37 | | | | | | | | | | |
| Toplam: | | 120 | 14 | 36 | 5,00 | 4 | ▼ 8,04 | ▼ 22,80 | ▼ 49,32 | | | | | | | | | | |
| Soru No | | 1234567890123456789012345678901234567890 | | | | | | | | | | | | | | | | | |
| TYT Türkçe | | e cC dAeabedEdCEadEd Baec Ecd eee caBedA | | | | | | | | | | | | | | | | | |
| Cevap Anahtarı | | A ADBCCCBEDAEAECEDEBECBDDAAEEDBBCCCAEEBDEA | | | | | | | | | | | | | | | | | |
| TYT Sosyal | | cbaEcd BaCde bCdC C | | | | | | | | | | | | | | | | | |
| Cevap Anahtarı | | A DACEEEBDCBDCACBBCE | | | | | | | | | | | | | | | | | |

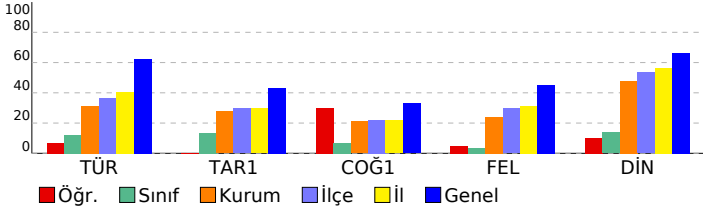

| TYT Türkçe | | S | D | Y | B% |
|---|--|---|---|---|-----|
| Türkçe | | 1 | 0 | 1 | 0 |
| Metne Sözcük Yerleştirme | | 1 | 0 | 1 | 0 |
| Sözcükte Anlam | | 2 | 1 | 0 | 50 |
| Söz Öbeklerinde Anlam | | 1 | 0 | 1 | 0 |
| Cümlede Kavramlar | | 1 | 0 | 0 | 0 |
| İki Cümleyi Birleştirme | | 1 | 0 | 1 | 0 |
| Cümleyi Yorumlama ve Açıklama | | 1 | 1 | 0 | 100 |
| Parçadaki Cümlelerin İçerik ve Özellikleri | | 1 | 0 | 1 | 0 |
| Ünsüzlerle İlgili Ses Olayları | | 1 | 0 | 1 | 0 |
| Sıfat Tamlamaları | | 1 | 0 | 1 | 0 |
| Ekler ve Ek Çeşitleri | | 1 | 0 | 1 | 0 |
| Cümlelerin Öğeleri - Karma | | 1 | 0 | 1 | 0 |
| Noktalama İşaretleri - Karma | | 2 | 1 | 1 | 50 |
| Bitişik ve Ayrı Yazılan Kelimeler | | 1 | 0 | 1 | 0 |
| de'nin, ki'nin ve mi'nin Yazımı | | 1 | 1 | 0 | 100 |
| Anlatım Teknikleri | | 1 | 0 | 1 | 0 |
| Paragrafa Boş Birakılan Yerleri Tamamlama | | 1 | 0 | 1 | 0 |
| Nasıl Yazmalıyız? | | 1 | 1 | 0 | 100 |
| Paragrafta Anlatım Akışını Bozan Cümle | | 1 | 0 | 1 | 0 |
| Paragrafa Cümle Yerleştirme | | 1 | 0 | 0 | 0 |
| Paragrafı İkiye Ayırma | | 1 | 1 | 0 | 100 |
| Paragrafa Yardımcı Düşünceler | | 5 | 2 | 3 | 40 |
| Paragrafın Karşılık Olduğu Soruyu Belirleme | | 1 | 0 | 1 | 0 |
| Paragrafa Ana Düşünce (Ana Fikir) | | 2 | 0 | 2 | 0 |
| Paragrafın Yorumlanması | | 5 | 0 | 4 | 0 |
| Paragrafın Konusu | | 2 | 1 | 1 | 50 |
| Diyaloğun Yorumlanması | | 1 | 0 | 0 | 0 |
| Paragrafa Özgü Soru Kökü | | 1 | 0 | 1 | 0 |
| Diyalogta Boş Birakılan Yerleri Tamamlama | | 1 | 0 | 0 | 0 |

| TYT Sosyal | | S | D | Y | B% |
|---|--|---|---|---|-----|
| Tarih-1 | | 1 | 0 | 1 | 0 |
| Boylardan Devlete | | 1 | 0 | 1 | 0 |
| Türklerin İslamiyet'i Kabulü | | 1 | 0 | 1 | 0 |
| Mustafa Kemal'in Hayatı | | 1 | 0 | 1 | 0 |
| Ekonomi Alanındaki Gelişmeler | | 1 | 1 | 0 | 100 |
| Osmanlı'nın Gücü ve Stratejik Rakipleri | | 1 | 0 | 1 | 0 |
| Coğrafya-1 | | 1 | 0 | 1 | 0 |
| Doğa ve İnsan Etkileşimi | | 1 | 0 | 1 | 0 |
| Dünya'nın Şekli ve Hareketleri | | 1 | 0 | 0 | 0 |
| Atmosfer, Hava Durumu ve İklim | | 1 | 1 | 0 | 100 |
| Afetlerin Genel Özellikleri | | 1 | 0 | 1 | 0 |
| Nüfus Piramitleri | | 1 | 1 | 0 | 100 |
| Felsefe | | 1 | 0 | 1 | 0 |
| Felsefi Düşünce | | 1 | 0 | 1 | 0 |
| Ahlak Felsefesi | | 1 | 0 | 1 | 0 |
| Felsefenin İnsan ve Toplum Hayatındaki Rolü | | 1 | 0 | 0 | 0 |
| Bilgi Felsefesi | | 1 | 0 | 1 | 0 |
| Sanat Felsefesi | | 1 | 1 | 0 | 100 |
| Din Kül. ve Ahl. Bil. | | 1 | 0 | 1 | 0 |
| Allah İnsan İlişkisi | | 2 | 0 | 1 | 0 |
| DİN VE HAYAT | | 1 | 0 | 1 | 0 |
| İslam ve İbadet | | 1 | 0 | 0 | 0 |
| Bilgi ve İnanç | | 1 | 1 | 0 | 100 |

| SINAV SONUÇ BELGESİ | | | | | | | |
|--|-----------|------------|-----------|--------|------|-------|-------|
| VAN / TUŞBA / ŞEHİT FERHAT ARSLAN ANADOLU LİSESİ | | | | | | | |
| Öğrenci | | | | Numara | | Sınıf | |
| ROJİN ŞAHBAZ | | | | 242 | | 12D | |
| Puan Türü | Puan | Genel Ort. | Dereceler | | | | |
| | | | Snf | Kurum | İlçe | İl | Genel |
| TYT | ▼ 166,725 | 286,520 | 5 | 109 | 246 | 434 | 17492 |
| Puanı Hesaplanan: | | | 135 | 278 | 489 | 17964 | |
| Katılımlar: | | | 12 | 143 | 288 | 504 | 18133 |

| Ders | Soru | Doğru | Yanlış | Net | Başarı % | Sınıf Ort. | Kurum Ort. | Genel Ort. |
|-----------------------|------|-------|--------|-------|----------|------------|------------|------------|
| Türkçe | 40 | 14 | 26 | 7,50 | 19 | ▲ 4,79 | ▼ 12,49 | ▼ 24,87 |
| Tarih-1 | 5 | 2 | 3 | 1,25 | 25 | ▲ 0,67 | ▼ 1,38 | ▼ 2,16 |
| Coğrafya-1 | 5 | 1 | 4 | 0,00 | 0 | ▼ 0,35 | ▼ 1,05 | ▼ 1,65 |
| Felsefe | 5 | 0 | 5 | -1,25 | -25 | ▼ 0,17 | ▼ 1,20 | ▼ 2,25 |
| Din Kül. ve Ahl. Bil. | 5 | 2 | 3 | 1,25 | 25 | ▲ 0,69 | ▼ 2,39 | ▼ 3,32 |
| TYT Sosyal | 20 | 5 | 15 | 1,25 | 6 | ▼ 1,88 | ▼ 6,03 | ▼ 9,37 |
| Matematik-1 | 30 | 0 | 4 | -1,00 | -3 | ▼ 0,29 | ▼ 3,71 | ▼ 11,39 |
| Geometri | 10 | 0 | 0 | 0,00 | 0 | ▼ 0,60 | ▼ 0,21 | ▼ 1,16 |
| TYT Matematik | 40 | 0 | 4 | -1,00 | -3 | ▼ 0,90 | ▼ 3,91 | ▼ 12,55 |
| Fizik | 7 | 0 | 1 | -0,25 | -4 | ▼ -0,04 | ▼ -0,15 | ▼ 0,56 |
| Kimya | 7 | 0 | 0 | 0,00 | 0 | ▼ 0,21 | ▼ 0,02 | ▼ 0,89 |
| Biyoloji | 6 | 1 | 0 | 1,00 | 17 | ▲ 0,31 | ▲ 0,49 | ▼ 1,08 |
| TYT Fen | 20 | 1 | 1 | 0,75 | 4 | ▲ 0,48 | ▲ 0,37 | ▼ 2,52 |
| Toplam: | 120 | 20 | 46 | 8,50 | 7 | ▲ 8,04 | ▼ 22,80 | ▼ 49,32 |

Soru No 1234567890123456789012345678901234567890

TYT Türkçe aeDBedeeEcabEabecbBDeABbdaEEDaddedaAabBc

Cevap Anahtarı B CADBCCBAEEDAEECECBDBABDABEEDCBCCEEAEABD

TYT Sosyal eEEcdeeCaddcaacbabBB

Cevap Anahtarı B CEEDABDCEBACBDECEBB

TYT Matematik c b a d

Cevap Anahtarı B BCDCCAECDBACCEBECDECEBBECCBECADBEEDACEC

TYT Fen a D

Cevap Anahtarı B CADCEAACDDDEBCECDAEB

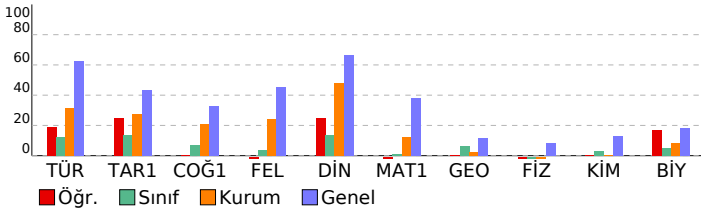

TYT 1. Deneme 2023-2024 (1.Oturum)

| DERSLERE GÖRE BAŞARI ANALİZİ | | | | |
|---|---|---|---|-----|
| TYT Türkçe | | | | |
| Türkçe | S | D | Y | B% |
| Metne Sözcük Yerleştirme | 1 | 0 | 1 | 0 |
| Sözcükte Anlam | 2 | 1 | 1 | 50 |
| Söz Öbeklerinde Anlam | 1 | 1 | 0 | 100 |
| Cümlede Kavramlar | 1 | 0 | 1 | 0 |
| İki Cümleyi Birleştirme | 1 | 0 | 1 | 0 |
| Cümleyi Yorumlama ve Açıklama | 1 | 0 | 1 | 0 |
| Parçadaki Cümlelerin İçerik ve Özellikleri | 1 | 0 | 1 | 0 |
| Ünsüzlerle İlgili Ses Olayları | 1 | 0 | 1 | 0 |
| Sıfat Tamlamaları | 1 | 0 | 1 | 0 |
| Ekler ve Ek Çeşitleri | 1 | 0 | 1 | 0 |
| Cümlelerin Ögeleri - Karma | 1 | 1 | 0 | 100 |
| Noktalamaya İşaretleri - Karma | 2 | 1 | 1 | 50 |
| Bitişik ve Ayrı Yazılan Kelimeler | 1 | 0 | 1 | 0 |
| de'nin, ki'nin ve mi'nin Yazımı | 1 | 1 | 0 | 100 |
| Anlatım Teknikleri | 1 | 1 | 0 | 100 |
| Paragrafa Boş Bırakılan Yerleri Tamamlama | 1 | 0 | 1 | 0 |
| Nasıl Yazmalıyız? | 1 | 0 | 1 | 0 |
| Paragrafta Anlatım Akışı Bozan Cümle | 1 | 0 | 1 | 0 |
| Paragrafa Cümle Yerleştirme | 1 | 1 | 0 | 100 |
| Paragrafı İkiye Ayırma | 1 | 1 | 0 | 100 |
| Paragrafa Yardımcı Düşünceler | 5 | 1 | 4 | 20 |
| Paragrafın Karşılık Olduğu Soruyu Belirleme | 1 | 0 | 1 | 0 |
| Paragrafa Ana Düşünce (Ana Fikir) | 2 | 1 | 1 | 50 |
| Paragrafın Yorumlanması | 5 | 2 | 3 | 40 |
| Paragrafın Konusu | 2 | 1 | 1 | 50 |
| Diyalogun Yorumlanması | 1 | 0 | 1 | 0 |
| Paragrafa Özgü Soru Kökü | 1 | 0 | 1 | 0 |
| Diyaloga Boş Bırakılan Yerleri Tamamlama | 1 | 1 | 0 | 100 |

| TYT Sosyal | | | | |
|---|---|---|----|-----|
| Tarih-1 | S | D | Y | B% |
| Boylardan Devlete | 1 | 0 | 1 | 0 |
| Türklerin İslamiyet'i Kabulü | 1 | 0 | 1 | 0 |
| Mustafa Kemal'in Hayatı | 1 | 0 | 1 | 0 |
| Ekonomi Alanındaki Gelişmeler | 1 | 1 | 0 | 100 |
| Osmanlı'nın Gücü ve Stratejik Rakipleri | 1 | 1 | 0 | 100 |
| Coğrafya-1 | | | | |
| S | D | Y | B% | |
| Doğa ve İnsan Etkileşimi | 1 | 0 | 1 | 0 |
| Dünya'nın Şekli ve Hareketleri | 1 | 0 | 1 | 0 |
| Atmosfer, Hava Durumu ve İklim | 1 | 0 | 1 | 0 |
| Afetlerin Genel Özellikleri | 1 | 0 | 1 | 0 |
| Nüfus Piramitleri | 1 | 1 | 0 | 100 |
| Felsefe | | | | |
| S | D | Y | B% | |
| Felsefi Düşünce | 1 | 0 | 1 | 0 |
| Ahlak Felsefesi | 1 | 0 | 1 | 0 |
| Felsefenin İnsan ve Toplum Hayatındaki Rolü | 1 | 0 | 1 | 0 |
| Bilgi Felsefesi | 1 | 0 | 1 | 0 |
| Sanat Felsefesi | 1 | 0 | 1 | 0 |
| Din Kül. ve Ahl. Bil. | | | | |
| S | D | Y | B% | |
| Allah İnsan İlişkisi | 2 | 1 | 1 | 50 |
| DİN VE HAYAT | 1 | 1 | 0 | 100 |
| İslam ve İbadet | 1 | 0 | 1 | 0 |
| Bilgi ve İnanç | 1 | 0 | 1 | 0 |

| TYT Matematik | | | | |
|---|---|---|----|----|
| Matematik-1 | S | D | Y | B% |
| Rasyonel Sayılar | 1 | 0 | 0 | 0 |
| Dört İşlem Yeteneği | 1 | 0 | 1 | 0 |
| Bölünebilme Kuralları | 1 | 0 | 0 | 0 |
| Tek ve Çift Sayılar | 1 | 0 | 1 | 0 |
| Ardışık Sayılar | 1 | 0 | 0 | 0 |
| Mutlak Değer Özellikleri | 1 | 0 | 0 | 0 |
| Üslü İfadeler | 1 | 0 | 0 | 0 |
| Köklü İfadeler | 1 | 0 | 0 | 0 |
| Aralık Kavramı ve Basit Eşitsizlikler | 1 | 0 | 0 | 0 |
| Oran ve Orantı | 2 | 0 | 0 | 0 |
| Sayı Basamakları | 1 | 0 | 1 | 0 |
| Merkezi Eğilim ve Yayımlı Ölçüleri | 1 | 0 | 1 | 0 |
| Öndelik Sayılar | 1 | 0 | 0 | 0 |
| Küme Kavramı ve Kümelere İşlemler | 1 | 0 | 0 | 0 |
| Birinci Dereceden Bir Bilinmeyenli Denklemler | 1 | 0 | 0 | 0 |
| Periyodik Durumlar | 1 | 0 | 0 | 0 |
| Birinci Dereceden İki Bilinmeyenli Denklemler | 1 | 0 | 0 | 0 |
| Sayı Problemleri | 2 | 0 | 0 | 0 |
| Yaş Problemleri | 1 | 0 | 0 | 0 |
| Rutin Olmayan Problemler | 1 | 0 | 0 | 0 |
| Kesir Problemleri | 1 | 0 | 0 | 0 |
| Yüzde, Kar-Zarar Problemleri | 1 | 0 | 0 | 0 |
| Hareket Problemleri | 1 | 0 | 0 | 0 |
| Grafik Problemleri | 1 | 0 | 0 | 0 |
| Koşullu Önerme ve İki Yönlü Koşullu Önerme | 1 | 0 | 0 | 0 |
| Fonksiyonlarda Bileşke İşlemi | 1 | 0 | 0 | 0 |
| Tekrarlı Permütasyon | 1 | 0 | 0 | 0 |
| Basit Olayların Olasılıkları | 1 | 0 | 0 | 0 |
| Geometri | | | | |
| S | D | Y | B% | |
| Üçgende Açılar | 1 | 0 | 0 | 0 |
| Dik Üçgen ve Pisagor Teoremi | 1 | 0 | 0 | 0 |
| Üçgenlerin Benzerliği | 1 | 0 | 0 | 0 |
| Üçgenin Alanı | 1 | 0 | 0 | 0 |
| Çokgenler | 1 | 0 | 0 | 0 |
| Yamuk | 1 | 0 | 0 | 0 |
| Eşkenar Dörtgen | 1 | 0 | 0 | 0 |
| Kare | 1 | 0 | 0 | 0 |
| Prizmalar | 2 | 0 | 0 | 0 |

| TYT Fen | | | | |
|---|---|---|----|----|
| Fizik | S | D | Y | B% |
| Fiziksel Niceliklerin Sınıflandırılması | 1 | 0 | 0 | 0 |
| Kuvvet ve Özellikleri | 1 | 0 | 1 | 0 |
| Su Dalgaları | 1 | 0 | 0 | 0 |
| Isı, Sıcaklık ve İç Enerji | 1 | 0 | 0 | 0 |
| Katı, Sıvı, Gaz Basıncı | 1 | 0 | 0 | 0 |
| Elektrik Yükünün Özellikleri ve Elektrikleşme Çeşitleri | 1 | 0 | 0 | 0 |
| Düzlük Aynalar | 1 | 0 | 0 | 0 |
| Kimya | | | | |
| S | D | Y | B% | |
| Kimya Uygulamalarında İş Sağlığı ve Güvenliği | 1 | 0 | 0 | 0 |
| Atomun Yapısı | 1 | 0 | 0 | 0 |

| SINAV SONUÇ BELGESİ | | | | | | | |
|--|-------------------|------------|-----------|--------|-------|-----|-------|
| VAN / TUŞBA / ŞEHİT FERHAT ARSLAN ANADOLU LİSESİ | | | | | | | |
| Öğrenci | | | | Numara | Sınıf | | |
| TAHA DALGA | | | | 21 | 12D | | |
| Puan Türü | Puan | Genel Ort. | Dereceler | | | | |
| | | | Snf | Kurum | İlçe | İl | Genel |
| TYT | ▼ 228,275 | 286,520 | 1 | 44 | 116 | 230 | 14755 |
| | Puanı Hesaplanan: | | | 135 | 278 | 489 | 17964 |
| Katılımlar: | | | 12 | 143 | 288 | 504 | 18133 |

| Ders | Soru | Doğru | Yanlış | Net | Başarı % | Sınıf Ort. | Kurum Ort. | Genel Ort. |
|-----------------------|------------|-----------|-----------|--------------|-----------|---------------|----------------|----------------|
| Türkçe | 40 | 20 | 16 | 16,00 | 40 | ▲ 4,79 | ▲ 12,49 | ▼ 24,87 |
| Tarih-1 | 5 | 3 | 2 | 2,50 | 50 | ▲ 0,67 | ▲ 1,38 | ▲ 2,16 |
| Coğrafya-1 | 5 | 3 | 0 | 3,00 | 60 | ▲ 0,35 | ▲ 1,05 | ▲ 1,65 |
| Felsefe | 5 | 5 | 0 | 5,00 | 100 | ▲ 0,17 | ▲ 1,20 | ▲ 2,25 |
| Din Kül. ve Ahl. Bil. | 5 | 2 | 2 | 1,50 | 30 | ▲ 0,69 | ▼ 2,39 | ▼ 3,32 |
| TYT Sosyal | 20 | 13 | 4 | 12,00 | 60 | ▲ 1,88 | ▲ 6,03 | ▲ 9,37 |
| Matematik-1 | 30 | 1 | 1 | 0,75 | 3 | ▲ 0,29 | ▼ 3,71 | ▼ 11,39 |
| Geometri | 10 | 0 | 0 | 0,00 | 0 | ▼ 0,60 | ▼ 0,21 | ▼ 1,16 |
| TYT Matematik | 40 | 1 | 1 | 0,75 | 2 | ▼ 0,90 | ▼ 3,91 | ▼ 12,55 |
| Fizik | 7 | 0 | 0 | 0,00 | 0 | ▲ -0,04 | ▲ -0,15 | ▼ 0,56 |
| Kimya | 7 | 0 | 0 | 0,00 | 0 | ▼ 0,21 | ▼ 0,02 | ▼ 0,89 |
| Biyoloji | 6 | 1 | 2 | 0,50 | 8 | ▲ 0,31 | ▲ 0,49 | ▼ 1,08 |
| TYT Fen | 20 | 1 | 2 | 0,50 | 3 | ▲ 0,48 | ▲ 0,37 | ▼ 2,52 |
| Toplam: | 120 | 35 | 23 | 29,25 | 24 | ▲ 8,04 | ▲ 22,80 | ▼ 49,32 |

| | |
|---------|--|
| Soru No | 1234567890123456789012345678901234567890 |
|---------|--|

| | |
|----------------|---|
| TYT Türkçe | CADBaCae E daAbe dc eAdDeBEEaBdbdEAEABD |
| Cevap Anahtarı | B CADBCCBAEEDAEECECBDBABDABEEDCBCEEAABD |

| | |
|----------------|------------------------|
| TYT Sosyal | CdEdD DCE CACBDEa cB |
| Cevap Anahtarı | B CEEDABDCEBCACBDECEBB |

| | |
|----------------|---|
| TYT Matematik | B a |
| Cevap Anahtarı | B BCDCCAECDBACCEBECDECEBBECCBECADBEBDACEC |

| | |
|----------------|-----------------------|
| TYT Fen | c D d |
| Cevap Anahtarı | B CADCEAACDDDEBECDAEB |

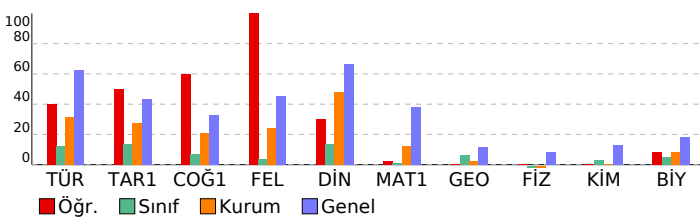

TYT 1. Deneme 2023-2024 (1.Oturum)

| DERSLERE GÖRE BAŞARI ANALİZİ | | | | |
|---|----------|----------|-----------|-----------|
| TYT Türkçe | | | | |
| Türkçe | S | D | Y | B% |
| Metne Sözcük Yerleştirme | 1 | 1 | 0 | 100 |
| Sözcükte Anlam | 2 | 2 | 0 | 100 |
| Söz Öbeklerinde Anlam | 1 | 1 | 0 | 100 |
| Cümlede Kavramlar | 1 | 1 | 0 | 100 |
| İki Cümleyi Birleştirme | 1 | 0 | 1 | 0 |
| Cümleyi Yorumlama ve Açıklama | 1 | 0 | 1 | 0 |
| Parçadaki Cümlelerin İçerik ve Özellikleri | 1 | 0 | 1 | 0 |
| Ünsüzlerle İlgili Ses Olayları | 1 | 1 | 0 | 100 |
| Sıfat Tamlamaları | 1 | 0 | 0 | 0 |
| Ekler ve Ek Çeşitleri | 1 | 0 | 1 | 0 |
| Cümlelerin Ögeleri - Karma | 1 | 0 | 0 | 0 |
| Noktalamaya İşaretleri - Karma | 2 | 1 | 1 | 50 |
| Bitişik ve Ayrı Yazılan Kelimeler | 1 | 0 | 1 | 0 |
| de'nin, ki'nin ve mi'nin Yazımı | 1 | 0 | 1 | 0 |
| Anlatım Teknikleri | 1 | 0 | 0 | 0 |
| Paragrafa Boş Birakılan Yerleri Tamamlama | 1 | 0 | 1 | 0 |
| Nasıl Yazmalıyız? | 1 | 0 | 0 | 0 |
| Paragrafta Anlatım Akışı Bozan Cümle | 1 | 0 | 1 | 0 |
| Paragrafa Cümle Yerleştirme | 1 | 0 | 1 | 0 |
| Paragrafı İkiye Ayırma | 1 | 0 | 1 | 0 |
| Paragrafa Yardımcı Düşünceler | 5 | 5 | 0 | 100 |
| Paragrafın Karşılık Olduğu Soruyu Belirleme | 1 | 0 | 1 | 0 |
| Paragrafa Ana Düşünce (Ana Fikir) | 2 | 1 | 1 | 50 |
| Paragrafın Yorumlanması | 5 | 4 | 1 | 80 |
| Paragrafın Konusu | 2 | 1 | 1 | 50 |
| Diyalogun Yorumlanması | 1 | 1 | 0 | 100 |
| Paragrafa Özgü Soru Kökü | 1 | 0 | 1 | 0 |
| Diyaloga Boş Birakılan Yerleri Tamamlama | 1 | 1 | 0 | 100 |
| TYT Sosyal | | | | |
| Tarih-1 | S | D | Y | B% |
| Boylardan Devlete | 1 | 1 | 0 | 100 |
| Türklerin İslamiyet'i Kabulü | 1 | 0 | 1 | 0 |
| Mustafa Kemal'in Hayatı | 1 | 1 | 0 | 100 |
| Ekonomi Alanındaki Gelişmeler | 1 | 0 | 1 | 0 |
| Osmanlı'nın Gücü ve Stratejik Rakipleri | 1 | 1 | 0 | 100 |
| Coğrafya-1 | | | | |
| S | D | Y | B% | |
| Doğa ve İnsan Etkileşimi | 1 | 1 | 0 | 100 |
| Dünya'nın Şekli ve Hareketleri | 1 | 0 | 0 | 0 |
| Atmosfer, Hava Durumu ve İklim | 1 | 0 | 0 | 0 |
| Afetlerin Genel Özellikleri | 1 | 1 | 0 | 100 |
| Nüfus Piramitleri | 1 | 1 | 0 | 100 |
| Felsefe | | | | |
| S | D | Y | B% | |
| Felsefi Düşünce | 1 | 1 | 0 | 100 |
| Ahlak Felsefesi | 1 | 1 | 0 | 100 |
| Felsefenin İnsan ve Toplum Hayatındaki Rolü | 1 | 1 | 0 | 100 |
| Bilgi Felsefesi | 1 | 1 | 0 | 100 |
| Sanat Felsefesi | 1 | 1 | 0 | 100 |
| Din Kül. ve Ahl. Bil. | | | | |
| S | D | Y | B% | |
| Allah İnsan İlişkisi | 2 | 0 | 1 | 0 |
| DİN VE HAYAT | 1 | 1 | 0 | 100 |
| İslam ve İbadet | 1 | 1 | 0 | 100 |
| Bilgi ve İnanç | 1 | 0 | 1 | 0 |
| TYT Matematik | | | | |
| Matematik-1 | S | D | Y | B% |
| Rasyonel Sayılar | 1 | 0 | 0 | 0 |
| Dört İşlem Yeteneği | 1 | 0 | 0 | 0 |
| Bölünebilme Kuralları | 1 | 0 | 0 | 0 |
| Tek ve Çift Sayılar | 1 | 0 | 0 | 0 |
| Ardışık Sayılar | 1 | 0 | 0 | 0 |
| Mutlak Değer Özellikleri | 1 | 0 | 0 | 0 |
| Üslü İfadeler | 1 | 0 | 0 | 0 |
| Köklü İfadeler | 1 | 0 | 0 | 0 |
| Aralık Kavramı ve Basit Eşitsizlikler | 1 | 0 | 0 | 0 |
| Oran ve Orantı | 2 | 0 | 0 | 0 |
| Sayı Basamakları | 1 | 0 | 0 | 0 |
| Merkezi Eğilim ve Yayımlı Ölçüleri | 1 | 0 | 0 | 0 |
| Öndelik Sayılar | 1 | 0 | 0 | 0 |
| Küme Kavramı ve Kümelere İşlemler | 1 | 0 | 0 | 0 |
| Birinci Dereceden Bir Bilinmeyenli Denklemler | 1 | 0 | 0 | 0 |
| Periyodik Durumlar | 1 | 0 | 0 | 0 |
| Birinci Dereceden İki Bilinmeyenli Denklemler | 1 | 0 | 0 | 0 |
| Sayı Problemleri | 2 | 1 | 0 | 50 |
| Yaş Problemleri | 1 | 0 | 0 | 0 |
| Rutin Olmayan Problemler | 1 | 0 | 0 | 0 |
| Kesir Problemleri | 1 | 0 | 0 | 0 |
| Yüzde, Kar-Zarar Problemleri | 1 | 0 | 0 | 0 |
| Hareket Problemleri | 1 | 0 | 0 | 0 |
| Grafik Problemleri | 1 | 0 | 0 | 0 |
| Koşullu Önerme ve İki Yönlü Koşullu Önerme | 1 | 0 | 0 | 0 |
| Fonksiyonlarda Bileşke İşlemi | 1 | 0 | 0 | 0 |
| Tekrarlı Permütasyon | 1 | 0 | 1 | 0 |
| Basit Olayların Olasılıkları | 1 | 0 | 0 | 0 |
| Geometri | | | | |
| S | D | Y | B% | |
| Üçgende Açılar | 1 | 0 | 0 | 0 |
| Dik Üçgen ve Pisagor Teoremi | 1 | 0 | 0 | 0 |
| Üçgenlerin Benzerliği | 1 | 0 | 0 | 0 |
| Üçgenin Alanı | 1 | 0 | 0 | 0 |
| Çokgenler | 1 | 0 | 0 | 0 |
| Yamuk | 1 | 0 | 0 | 0 |
| Eşkenar Dörtgen | 1 | 0 | 0 | 0 |
| Kare | 1 | 0 | 0 | 0 |
| Prizmalar | 2 | 0 | 0 | 0 |
| TYT Fen | | | | |
| Fizik | S | D | Y | B% |
| Fiziksel Niceliklerin Sınıflandırılması | 1 | 0 | 0 | 0 |
| Kuvvet ve Özellikleri | 1 | 0 | 0 | 0 |
| Su Dalgaları | 1 | 0 | 0 | 0 |
| Isı, Sıcaklık ve İç Enerji | 1 | 0 | 0 | 0 |
| Katı, Sıvı, Gaz Basıncı | 1 | 0 | 0 | 0 |
| Elektrik Yükünün Özellikleri ve Elektrikleşme Çeşitleri | 1 | 0 | 0 | 0 |
| Düzlük Aynalar | 1 | 0 | 0 | 0 |
| Kimya | | | | |
| S | D | Y | B% | |
| Kimya Uygulamalarında İş Sağlığı ve Güvenliği | 1 | 0 | 0 | 0 |
| Atomun Yapısı | 1 | 0 | 0 | 0 |

| SINAV SONUÇ BELGESİ | | | | | | | |
|--|-----------|------------|-----------|--------|-------|-------|-------|
| VAN / TUŞBA / ŞEHİT FERHAT ARSLAN ANADOLU LİSESİ | | | | | | | |
| Öğrenci | | | | Numara | Sınıf | | |
| AHMET DENİZ | | | | 140 | 12E | | |
| Puan Türü | Puan | Genel Ort. | Dereceler | | | | |
| | | | Snf | Kurum | İlçe | İl | Genel |
| TYT | ▼ 209,648 | 286,520 | 10 | 70 | 176 | 305 | 16001 |
| Puanı Hesaplanan: | | | 135 | 278 | 489 | 17964 | |
| Katılımlar: | | | 10 | 143 | 288 | 504 | 18133 |

| Ders | Soru | Doğru | Yanlış | Net | Başarı % | Sınıf Ort. | Kurum Ort. | Genel Ort. |
|-----------------------|------|-------|--------|-------|----------|------------|------------|------------|
| Türkçe | 40 | 18 | 15 | 14,25 | 36 | ▼ 24,38 | ▲ 12,49 | ▼ 24,87 |
| Tarih-1 | 5 | 2 | 2 | 1,50 | 30 | ▼ 2,88 | ▲ 1,38 | ▼ 2,16 |
| Coğrafya-1 | 5 | 0 | 3 | -0,75 | -15 | ▼ 2,33 | ▼ 1,05 | ▼ 1,65 |
| Felsefe | 5 | 1 | 1 | 0,75 | 15 | ▼ 3,02 | ▼ 1,20 | ▼ 2,25 |
| Din Kül. ve Ahl. Bil. | 5 | 3 | 1 | 2,75 | 55 | ▼ 3,85 | ▲ 2,39 | ▼ 3,32 |
| TYT Sosyal | 20 | 6 | 7 | 4,25 | 21 | ▼ 12,08 | ▼ 6,03 | ▼ 9,37 |
| Matematik-1 | 30 | 4 | 2 | 3,50 | 12 | ▼ 7,35 | ▼ 3,71 | ▼ 11,39 |
| Geometri | 10 | 0 | 0 | 0,00 | 0 | ▼ 0,10 | ▼ 0,21 | ▼ 1,16 |
| TYT Matematik | 40 | 4 | 2 | 3,50 | 9 | ▼ 7,45 | ▼ 3,91 | ▼ 12,55 |
| Fizik | 7 | 0 | 0 | 0,00 | 0 | ▲ -0,15 | ▲ -0,15 | ▼ 0,56 |
| Kimya | 7 | 0 | 0 | 0,00 | 0 | ▲ -0,05 | ▼ 0,02 | ▼ 0,89 |
| Biyoloji | 6 | 1 | 0 | 1,00 | 17 | ▲ 0,40 | ▲ 0,49 | ▼ 1,08 |
| TYT Fen | 20 | 1 | 0 | 1,00 | 5 | ▲ 0,20 | ▲ 0,37 | ▼ 2,52 |
| Toplam: | 120 | 29 | 24 | 23,00 | 19 | ▼ 44,10 | ▲ 22,80 | ▼ 49,32 |

| | |
|---------|--|
| Soru No | 1234567890123456789012345678901234567890 |
|---------|--|

| | |
|------------|--------------------------------------|
| TYT Türkçe | CdDBadaAa EAEC bBeecDdB EcCdaCEEA Ba |
|------------|--------------------------------------|

| | |
|----------------|---|
| Cevap Anahtarı | B CADBCCBAEEDAEECECBDBABDABEEDCBCEEAABD |
|----------------|---|

| | |
|------------|--------------------|
| TYT Sosyal | CEc edc d Cc EC cB |
|------------|--------------------|

| | |
|----------------|-----------------------|
| Cevap Anahtarı | B CEEDABDCEBACBDECEBB |
|----------------|-----------------------|

| | |
|---------------|------------|
| TYT Matematik | CD C b B a |
|---------------|------------|

| | |
|----------------|--|
| Cevap Anahtarı | B BCDCAECDBACCEBECDECEBBECCBECADBEBDACEC |
|----------------|--|

| | |
|---------|---|
| TYT Fen | D |
|---------|---|

| | |
|----------------|-----------------------|
| Cevap Anahtarı | B CADCEAACDDDEBCEDAEB |
|----------------|-----------------------|

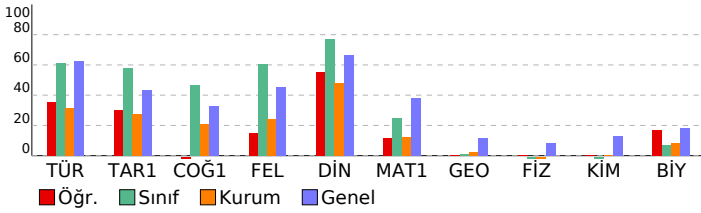

TYT 1. Deneme 2023-2024 (1.Oturum)

| DERSLERE GÖRE BAŞARI ANALİZİ | | | | |
|---|---|---|---|-----|
| TYT Türkçe | | | | |
| Türkçe | S | D | Y | B% |
| Metne Sözcük Yerleştirme | 1 | 0 | 1 | 0 |
| Sözcükte Anlam | 2 | 2 | 0 | 100 |
| Söz Öbeklerinde Anlam | 1 | 1 | 0 | 100 |
| Cümlede Kavramlar | 1 | 0 | 1 | 0 |
| İki Cümleyi Birleştirme | 1 | 0 | 1 | 0 |
| Cümleyi Yorumlama ve Açıklama | 1 | 1 | 0 | 100 |
| Parçadaki Cümlelerin İçerik ve Özellikleri | 1 | 1 | 0 | 100 |
| Ünsüzlerle İlgili Ses Olayları | 1 | 0 | 0 | 0 |
| Sıfat Tamlamaları | 1 | 0 | 0 | 0 |
| Ekler ve Ek Çeşitleri | 1 | 0 | 0 | 0 |
| Cümlelerin Ögeleri - Karma | 1 | 0 | 1 | 0 |
| Noktalamaya İşaretleri - Karma | 2 | 2 | 0 | 100 |
| Bitişik ve Ayrı Yazılan Kelimeler | 1 | 1 | 0 | 100 |
| de'nin, ki'nin ve mi'nin Yazımı | 1 | 1 | 0 | 100 |
| Anlatım Teknikleri | 1 | 0 | 1 | 0 |
| Paragrafa Boş Bırakılan Yerleri Tamamlama | 1 | 0 | 1 | 0 |
| Nasıl Yazmalıyız? | 1 | 0 | 0 | 0 |
| Paragrafta Anlatım Akışı Bozan Cümle | 1 | 0 | 1 | 0 |
| Paragrafa Cümle Yerleştirme | 1 | 1 | 0 | 100 |
| Paragraf İkiye Ayırma | 1 | 0 | 1 | 0 |
| Paragrafa Yardımcı Düşünceler | 5 | 3 | 0 | 60 |
| Paragrafın Karşılık Olduğu Soruyu Belirleme | 1 | 0 | 1 | 0 |
| Paragrafa Ana Düşünce (Ana Fikir) | 2 | 1 | 1 | 50 |
| Paragrafın Yorumlanması | 5 | 2 | 2 | 40 |
| Paragrafın Konusu | 2 | 2 | 0 | 100 |
| Diyalogun Yorumlanması | 1 | 0 | 1 | 0 |
| Paragrafa Özgü Soru Kökü | 1 | 0 | 1 | 0 |
| Diyaloga Boş Bırakılan Yerleri Tamamlama | 1 | 1 | 0 | 100 |

TYT Sosyal

| Tarih-1 | | | | |
|---|---|---|----|-----|
| S | D | Y | B% | |
| Boylardan Devlete | 1 | 0 | 0 | 0 |
| Türklerin İslamiyet'i Kabulü | 1 | 0 | 1 | 0 |
| Mustafa Kemal'in Hayatı | 1 | 1 | 0 | 100 |
| Ekonomi Alanındaki Gelişmeler | 1 | 1 | 0 | 100 |
| Osmanlı'nın Gücü ve Stratejik Rakipleri | 1 | 0 | 1 | 0 |

| Coğrafya-1 | | | | |
|--------------------------------|---|---|----|---|
| S | D | Y | B% | |
| Doğa ve İnsan Etkileşimi | 1 | 0 | 1 | 0 |
| Dünya'nın Şekli ve Hareketleri | 1 | 0 | 0 | 0 |
| Atmosfer, Hava Durumu ve İklim | 1 | 0 | 1 | 0 |
| Afetlerin Genel Özellikleri | 1 | 0 | 1 | 0 |
| Nüfus Piramitleri | 1 | 0 | 0 | 0 |

| Felsefe | | | | |
|---|---|---|----|-----|
| S | D | Y | B% | |
| Felsefi Düşünce | 1 | 0 | 0 | 0 |
| Ahlak Felsefesi | 1 | 0 | 0 | 0 |
| Felsefenin İnsan ve Toplum Hayatındaki Rolü | 1 | 1 | 0 | 100 |
| Bilgi Felsefesi | 1 | 0 | 1 | 0 |
| Sanat Felsefesi | 1 | 0 | 0 | 0 |

| Din Kül. ve Ahl. Bil. | | | | |
|-----------------------|---|---|----|-----|
| S | D | Y | B% | |
| Allah İnsan İlişkisi | 2 | 0 | 1 | 0 |
| DİN VE HAYAT | 1 | 1 | 0 | 100 |
| İslam ve İbadet | 1 | 1 | 0 | 100 |
| Bilgi ve İnanç | 1 | 1 | 0 | 100 |

TYT Matematik

| Matematik-1 | | | | |
|---|---|---|----|-----|
| S | D | Y | B% | |
| Rasyonel Sayılar | 1 | 1 | 0 | 100 |
| Dört İşlem Yeteneği | 1 | 1 | 0 | 100 |
| Bölünebilme Kuralları | 1 | 0 | 0 | 0 |
| Tek ve Çift Sayılar | 1 | 1 | 0 | 100 |
| Ardışık Sayılar | 1 | 0 | 0 | 0 |
| Mutlak Değer Özellikleri | 1 | 0 | 0 | 0 |
| Üslü İfadeler | 1 | 0 | 0 | 0 |
| Köklü İfadeler | 1 | 0 | 0 | 0 |
| Aralık Kavramı ve Basit Eşitsizlikler | 1 | 0 | 0 | 0 |
| Oran ve Orantı | 2 | 0 | 1 | 0 |
| Sayı Basamakları | 1 | 0 | 0 | 0 |
| Merkezi Eğilim ve Yayılm Ölçüleri | 1 | 0 | 0 | 0 |
| Öndelik Sayılar | 1 | 0 | 0 | 0 |
| Küme Kavramı ve Kümelere İşlemler | 1 | 0 | 0 | 0 |
| Birinci Dereceden Bir Bilinmeyenli Denklemler | 1 | 0 | 0 | 0 |
| Periyodik Durumlar | 1 | 0 | 0 | 0 |
| Birinci Dereceden İki Bilinmeyenli Denklemler | 1 | 0 | 0 | 0 |
| Sayı Problemleri | 2 | 1 | 0 | 50 |
| Yaş Problemleri | 1 | 0 | 0 | 0 |
| Rutin Olmayan Problemler | 1 | 0 | 0 | 0 |
| Kesir Problemleri | 1 | 0 | 0 | 0 |
| Yüzde, Kar-Zarar Problemleri | 1 | 0 | 0 | 0 |
| Hareket Problemleri | 1 | 0 | 0 | 0 |
| Grafik Problemleri | 1 | 0 | 0 | 0 |
| Koşullu Önerme ve İki Yönlü Koşullu Önerme | 1 | 0 | 0 | 0 |
| Fonksiyonlarda Bileşke İşlemi | 1 | 0 | 0 | 0 |
| Tekrarlı Permütasyon | 1 | 0 | 1 | 0 |
| Basit Olayların Olasılıkları | 1 | 0 | 0 | 0 |

| Geometri | | | | |
|------------------------------|---|---|----|---|
| S | D | Y | B% | |
| Üçgende Açılar | 1 | 0 | 0 | 0 |
| Dik Üçgen ve Pisagor Teoremi | 1 | 0 | 0 | 0 |
| Üçgenlerin Benzerliği | 1 | 0 | 0 | 0 |
| Üçgenin Alanı | 1 | 0 | 0 | 0 |
| Çokgenler | 1 | 0 | 0 | 0 |
| Yamuk | 1 | 0 | 0 | 0 |
| Eşkenar Dörtgen | 1 | 0 | 0 | 0 |
| Kare | 1 | 0 | 0 | 0 |
| Prizmalar | 2 | 0 | 0 | 0 |

TYT Fen

| Fizik | | | | |
|---|---|---|----|---|
| S | D | Y | B% | |
| Fiziksel Niceliklerin Sınıflandırılması | 1 | 0 | 0 | 0 |
| Kuvvet ve Özellikleri | 1 | 0 | 0 | 0 |
| Su Dalgaları | 1 | 0 | 0 | 0 |
| Isı, Sıcaklık ve İç Enerji | 1 | 0 | 0 | 0 |
| Katı, Sıvı, Gaz Basıncı | 1 | 0 | 0 | 0 |
| Elektrik Yükünün Özellikleri ve Elektrikleşme Çeşitleri | 1 | 0 | 0 | 0 |
| Düzlük Aynalar | 1 | 0 | 0 | 0 |

| Kimya | | | | |
|---|---|---|----|---|
| S | D | Y | B% | |
| Kimya Uygulamalarında İş Sağlığı ve Güvenliği | 1 | 0 | 0 | 0 |
| Atomun Yapısı | 1 | 0 | 0 | 0 |

| SINAV SONUÇ BELGESİ | TYT 1. Deneme 2023-2024 (1.Oturum) |
|--|---|
| VAN / TUŞBA / ŞEHİT FERHAT ARSLAN ANADOLU LİSESİ | DERSLERE GÖRE BAŞARI ANALİZİ |

| | | |
|--------------------|--------|-------|
| Öğrenci | Numara | Sınıf |
| AZAD YILDIRIMÇAKAR | 406 | 12E |

| Puan Türü | Puan | Genel Ort. | Dereceler | | | | |
|-------------------|-----------|------------|-----------|-------|------|-------|-------|
| | | | Snf | Kurum | İlçe | İl | Genel |
| TYT | ▲ 288,905 | 286,520 | 3 | 12 | 21 | 73 | 8721 |
| Puanı Hesaplanan: | | | 135 | 278 | 489 | 17964 | |
| Katılımlar: | | | 10 | 143 | 288 | 504 | 18133 |

| Ders | Soru | Doğru | Yanlış | Net | Başarı % | Sınıf Ort. | Kurum Ort. | Genel Ort. |
|-----------------------|------------|-----------|-----------|--------------|-----------|----------------|----------------|----------------|
| Türkçe | 40 | 33 | 6 | 31,50 | 79 | ▲ 24,38 | ▲ 12,49 | ▲ 24,87 |
| Tarih-1 | 5 | 4 | 0 | 4,00 | 80 | ▲ 2,88 | ▲ 1,38 | ▲ 2,16 |
| Coğrafya-1 | 5 | 2 | 3 | 1,25 | 25 | ▼ 2,33 | ▲ 1,05 | ▼ 1,65 |
| Felsefe | 5 | 3 | 1 | 2,75 | 55 | ▼ 3,02 | ▲ 1,20 | ▲ 2,25 |
| Din Kül. ve Ahl. Bil. | 5 | 4 | 1 | 3,75 | 75 | ▼ 3,85 | ▲ 2,39 | ▲ 3,32 |
| TYT Sosyal | 20 | 13 | 5 | 11,75 | 59 | ▼ 12,08 | ▲ 6,03 | ▲ 9,37 |
| Matematik-1 | 30 | 7 | 1 | 6,75 | 23 | ▼ 7,35 | ▲ 3,71 | ▼ 11,39 |
| Geometri | 10 | 0 | 0 | 0,00 | 0 | ▼ 0,10 | ▼ 0,21 | ▼ 1,16 |
| TYT Matematik | 40 | 7 | 1 | 6,75 | 17 | ▼ 7,45 | ▲ 3,91 | ▼ 12,55 |
| Toplam: | 120 | 53 | 12 | 50,00 | 42 | ▲ 44,10 | ▲ 22,80 | ▲ 49,32 |

| | |
|----------------|---|
| Soru No | 1234567890123456789012345678901234567890 |
| TYT Türkçe | dADbACBAde bEAECEGBDBcBDABEEDCBCEEAeAABD |
| Cevap Anahtarı | B CADBCCBAEEDAEAECECBDBABDABEEDCBCEEAeAABD |
| TYT Sosyal | CEED dbaEBC CeDECaBB |
| Cevap Anahtarı | B CEEDABDCEBCACBDECEBB |
| TYT Matematik | BCD E A B e B |
| Cevap Anahtarı | B BCDCCAECDBACCEBECDECEBBBECCEBECADBEEDACEC |

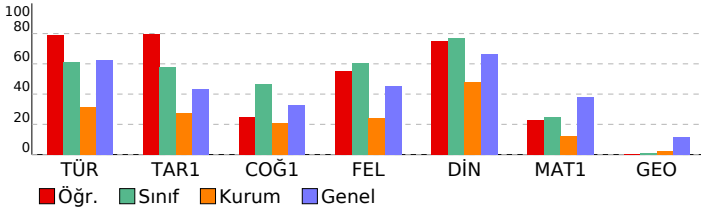

| TYT Türkçe | S | D | Y | B% |
|---|---|---|---|-----|
| Türkçe | 1 | 1 | 0 | 100 |
| Metne Sözcük Yerleştirme | 1 | 1 | 0 | 100 |
| Sözcükte Anlam | 2 | 1 | 1 | 50 |
| Söz Öbeklerinde Anlam | 1 | 1 | 0 | 100 |
| Cümlede Kavramlar | 1 | 1 | 0 | 100 |
| İki Cümleyi Birleştirme | 1 | 0 | 1 | 0 |
| Cümleyi Yorumlama ve Açıklama | 1 | 1 | 0 | 100 |
| Parçadaki Cümlelerin İçerik ve Özellikleri | 1 | 1 | 0 | 100 |
| Ünsüzlerle İlgili Ses Olayları | 1 | 1 | 0 | 100 |
| Sıfat Tamlamaları | 1 | 0 | 0 | 0 |
| Ekler ve Ek Çeşitleri | 1 | 0 | 1 | 0 |
| Cümlelerin Öğeleri - Karma | 1 | 0 | 1 | 0 |
| Noktalama İşaretleri - Karma | 2 | 2 | 0 | 100 |
| Bitişik ve Ayrı Yazılan Kelimeler | 1 | 1 | 0 | 100 |
| de'nin, ki'nin ve mi'nin Yazımı | 1 | 1 | 0 | 100 |
| Anlatım Teknikleri | 1 | 1 | 0 | 100 |
| Paragrafa Boş Birakılan Yerleri Tamamlama | 1 | 1 | 0 | 100 |
| Nasıl Yazmalıyız? | 1 | 1 | 0 | 100 |
| Paragrafta Anlatım Akışı Bozan Cümle | 1 | 0 | 1 | 0 |
| Paragrafa Cümle Yerleştirme | 1 | 1 | 0 | 100 |
| Paragrafı İkiye Ayırma | 1 | 1 | 0 | 100 |
| Paragrafa Yardımcı Düşünceler | 5 | 5 | 0 | 100 |
| Paragrafın Karşılık Olduğu Soruyu Belirleme | 1 | 1 | 0 | 100 |
| Paragrafa Ana Düşünce (Ana Fikir) | 2 | 1 | 1 | 50 |
| Paragrafın Yorumlanması | 5 | 5 | 0 | 100 |
| Paragrafın Konusu | 2 | 2 | 0 | 100 |
| Diyalogun Yorumlanması | 1 | 1 | 0 | 100 |
| Paragrafa Özgü Soru Kökü | 1 | 1 | 0 | 100 |
| Diyalogta Boş Birakılan Yerleri Tamamlama | 1 | 1 | 0 | 100 |

| TYT Sosyal | S | D | Y | B% |
|---|---|---|---|-----|
| Tarih-1 | 1 | 1 | 0 | 100 |
| Boylardan Devlete | 1 | 1 | 0 | 100 |
| Türklerin İslamiyet'i Kabulü | 1 | 0 | 0 | 0 |
| Mustafa Kemal'in Hayatı | 1 | 1 | 0 | 100 |
| Ekonomi Alanındaki Gelişmeler | 1 | 1 | 0 | 100 |
| Osmanlı'nın Gücü ve Stratejik Rakipleri | 1 | 1 | 0 | 100 |
| Coğrafya-1 | 1 | 1 | 0 | 100 |
| Doğa ve İnsan Etkileşimi | 1 | 1 | 0 | 100 |
| Dünya'nın Şekli ve Hareketleri | 1 | 1 | 0 | 100 |
| Atmosfer, Hava Durumu ve İklim | 1 | 0 | 1 | 0 |
| Afetlerin Genel Özellikleri | 1 | 0 | 1 | 0 |
| Nüfus Piramitleri | 1 | 0 | 1 | 0 |
| Felsefe | 1 | 1 | 0 | 100 |
| Felsefi Düşünce | 1 | 0 | 1 | 0 |
| Ahlak Felsefesi | 1 | 1 | 0 | 100 |
| Felsefenin İnsan ve Toplum Hayatındaki Rolü | 1 | 1 | 0 | 100 |
| Bilgi Felsefesi | 1 | 0 | 0 | 0 |
| Sanat Felsefesi | 1 | 1 | 0 | 100 |
| Din Kül. ve Ahl. Bil. | 1 | 1 | 0 | 100 |
| Allah İnsan İlişkisi | 2 | 1 | 1 | 50 |
| DİN VE HAYAT | 1 | 1 | 0 | 100 |
| İslam ve İbadet | 1 | 1 | 0 | 100 |
| Bilgi ve İnanç | 1 | 1 | 0 | 100 |

| TYT Matematik | S | D | Y | B% |
|---|---|---|---|-----|
| Matematik-1 | 1 | 1 | 0 | 100 |
| Rasyonel Sayılar | 1 | 1 | 0 | 100 |
| Dört İşlem Yeteneği | 1 | 1 | 0 | 100 |
| Bölünebilme Kuralları | 1 | 0 | 0 | 0 |
| Tek ve Çift Sayılar | 1 | 0 | 0 | 0 |
| Ardışık Sayılar | 1 | 1 | 0 | 100 |
| Mutlak Değer Özellikleri | 1 | 0 | 0 | 0 |
| Üslü İfadeler | 1 | 0 | 0 | 0 |
| Köklü İfadeler | 1 | 0 | 0 | 0 |
| Aralık Kavramı ve Basit Eşitsizlikler | 1 | 1 | 0 | 100 |
| Oran ve Orantı | 2 | 1 | 0 | 50 |
| Sayı Basamakları | 1 | 0 | 0 | 0 |
| Merkezi Eğilim ve Yayılım Ölçüleri | 1 | 0 | 0 | 0 |
| Öndelik Sayılar | 1 | 0 | 0 | 0 |
| Küme Kavramı ve Kümelerde İşlemler | 1 | 0 | 1 | 0 |
| Birinci Dereceden Bir Bilinmeyenli Denklemler | 1 | 0 | 0 | 0 |
| Periyodik Durumlar | 1 | 0 | 0 | 0 |
| Birinci Dereceden İki Bilinmeyenli Denklemler | 1 | 0 | 0 | 0 |
| Sayı Problemleri | 2 | 1 | 0 | 50 |
| Yaş Problemleri | 1 | 0 | 0 | 0 |
| Rutin Olmayan Problemler | 1 | 0 | 0 | 0 |
| Kesir Problemleri | 1 | 0 | 0 | 0 |
| Yüzde, Kar-Zarar Problemleri | 1 | 0 | 0 | 0 |
| Hareket Problemleri | 1 | 0 | 0 | 0 |
| Grafik Problemleri | 1 | 0 | 0 | 0 |
| Koşullu Önerme ve İki Yönlü Koşullu Önerme | 1 | 0 | 0 | 0 |
| Fonksiyonlarda Bileşke İşlemi | 1 | 0 | 0 | 0 |
| Tekrarlı Permütasyon | 1 | 0 | 0 | 0 |
| Basit Olayların Olasılıkları | 1 | 1 | 0 | 100 |
| Geometri | 1 | 1 | 0 | 100 |
| Üçgende Açılar | 1 | 0 | 0 | 0 |
| Dik Üçgen ve Pisagor Teoremi | 1 | 0 | 0 | 0 |
| Üçgenlerin Benzerliği | 1 | 0 | 0 | 0 |
| Üçgende Alan | 1 | 0 | 0 | 0 |
| Çokgenler | 1 | 0 | 0 | 0 |
| Yamuk | 1 | 0 | 0 | 0 |
| Eşkenar Dörtgen | 1 | 0 | 0 | 0 |
| Kare | 1 | 0 | 0 | 0 |
| Prizmalar | 2 | 0 | 0 | 0 |

| SINAV SONUÇ BELGESİ | | | | | | | |
|--|-----------|------------|-----------|--------|------|-------|-------|
| VAN / TUŞBA / ŞEHİT FERHAT ARSLAN ANADOLU LİSESİ | | | | | | | |
| Öğrenci | | | | Numara | | Sınıf | |
| BERŞAN ŞEN | | | | 6 | | 12E | |
| Puan Türü | Puan | Genel Ort. | Dereceler | | | | |
| | | | Snf | Kurum | İlçe | İl | Genel |
| TYT | ▼ 262,765 | 286,520 | 8 | 25 | 52 | 125 | 11557 |
| Puanı Hesaplanan: | | | 135 | 278 | 489 | 17964 | |
| Katılımlar: | | | 10 | 143 | 288 | 504 | 18133 |

| Ders | Soru | Doğru | Yanlış | Net | Başarı % | Sınıf Ort. | Kurum Ort. | Genel Ort. |
|-----------------------|------|-------|--------|-------|----------|------------|------------|------------|
| Türkçe | 40 | 22 | 16 | 18,00 | 45 | ▼ 24,38 | ▲ 12,49 | ▼ 24,87 |
| Tarih-1 | 5 | 5 | 0 | 5,00 | 100 | ▲ 2,88 | ▲ 1,38 | ▲ 2,16 |
| Coğrafya-1 | 5 | 3 | 1 | 2,75 | 55 | ▲ 2,33 | ▲ 1,05 | ▲ 1,65 |
| Felsefe | 5 | 3 | 0 | 3,00 | 60 | ▼ 3,02 | ▲ 1,20 | ▲ 2,25 |
| Din Kül. ve Ahl. Bil. | 5 | 4 | 1 | 3,75 | 75 | ▼ 3,85 | ▲ 2,39 | ▲ 3,32 |
| TYT Sosyal | 20 | 15 | 2 | 14,50 | 73 | ▲ 12,08 | ▲ 6,03 | ▲ 9,37 |
| Matematik-1 | 30 | 7 | 3 | 6,25 | 21 | ▼ 7,35 | ▲ 3,71 | ▼ 11,39 |
| Geometri | 10 | 1 | 0 | 1,00 | 10 | ▲ 0,10 | ▲ 0,21 | ▼ 1,16 |
| TYT Matematik | 40 | 8 | 3 | 7,25 | 18 | ▼ 7,45 | ▲ 3,91 | ▼ 12,55 |
| Fizik | 7 | 0 | 3 | -0,75 | -11 | ▼ -0,15 | ▼ -0,15 | ▼ 0,56 |
| Kimya | 7 | 0 | 1 | -0,25 | -4 | ▼ -0,05 | ▼ 0,02 | ▼ 0,89 |
| Biyoloji | 6 | 2 | 0 | 2,00 | 33 | ▲ 0,40 | ▲ 0,49 | ▲ 1,08 |
| TYT Fen | 20 | 2 | 4 | 1,00 | 5 | ▲ 0,20 | ▲ 0,37 | ▼ 2,52 |
| Toplam: | 120 | 47 | 25 | 40,75 | 34 | ▼ 44,10 | ▲ 22,80 | ▼ 49,32 |

| | |
|---------|--|
| Soru No | 1234567890123456789012345678901234567890 |
|---------|--|

| | |
|----------------|---|
| TYT Türkçe | bADbACBAde beECcbBeBcBccBEEDdBCaEEAdeee |
| Cevap Anahtarı | B CADBCCBAEEDAEEAECECBDBABDABEEDCBCEEAABD |

| | |
|----------------|-----------------------|
| TYT Sosyal | CEEDA DCEeCAC ECaBB |
| Cevap Anahtarı | B CEEDABDCEBACBDECEBB |

| | |
|----------------|---|
| TYT Matematik | CD E AC B ea e C C |
| Cevap Anahtarı | B BCDCCAECDBACCEBCEDECEBBECCBECADBEBDACEC |

| | |
|----------------|-----------------------|
| TYT Fen | e a a e E E |
| Cevap Anahtarı | B CADCEAACDDDEBCEDAEB |

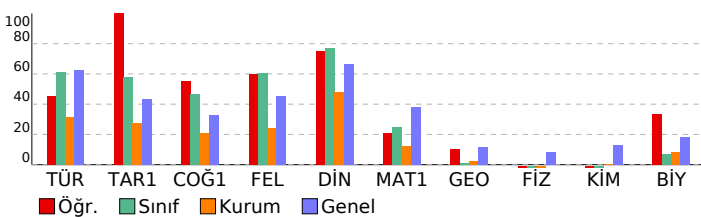

TYT 1. Deneme 2023-2024 (1.Oturum)

| DERSLERE GÖRE BAŞARI ANALİZİ | | | | |
|---|---|---|---|-----|
| TYT Türkçe | | | | |
| Türkçe | S | D | Y | B% |
| Metne Sözcük Yerleştirme | 1 | 1 | 0 | 100 |
| Sözcükte Anlam | 2 | 1 | 1 | 50 |
| Söz Öbeklerinde Anlam | 1 | 1 | 0 | 100 |
| Cümlede Kavramlar | 1 | 1 | 0 | 100 |
| İki Cümleyi Birleştirme | 1 | 0 | 1 | 0 |
| Cümleyi Yorumlama ve Açıklama | 1 | 1 | 0 | 100 |
| Parçadaki Cümlelerin İçerik ve Özellikleri | 1 | 1 | 0 | 100 |
| Ünsüzlerle İlgili Ses Olayları | 1 | 1 | 0 | 100 |
| Sıfat Tamlamaları | 1 | 0 | 0 | 0 |
| Ekler ve Ek Çeşitleri | 1 | 0 | 0 | 0 |
| Cümlelerin Ögeleri - Karma | 1 | 0 | 1 | 0 |
| Noktalamaya İşaretleri - Karma | 2 | 1 | 1 | 50 |
| Bitişik ve Ayrı Yazılan Kelimeler | 1 | 1 | 0 | 100 |
| de'nin, ki'nin ve mi'nin Yazımı | 1 | 0 | 1 | 0 |
| Anlatım Teknikleri | 1 | 0 | 1 | 0 |
| Paragrafa Boş Bırakılan Yerleri Tamamlama | 1 | 1 | 0 | 100 |
| Nasıl Yazmalıyız? | 1 | 0 | 1 | 0 |
| Paragrafta Anlatım Akışı Bozan Cümle | 1 | 0 | 1 | 0 |
| Paragrafa Cümle Yerleştirme | 1 | 1 | 0 | 100 |
| Paragrafı İkiye Ayırma | 1 | 1 | 0 | 100 |
| Paragrafa Yardımcı Düşünceler | 5 | 2 | 3 | 40 |
| Paragrafın Karşılık Olduğu Soruyu Belirleme | 1 | 0 | 1 | 0 |
| Paragrafa Ana Düşünce (Ana Fikir) | 2 | 0 | 2 | 0 |
| Paragrafın Yorumlanması | 5 | 4 | 1 | 80 |
| Paragrafın Konusu | 2 | 1 | 1 | 50 |
| Diyalogun Yorumlanması | 1 | 1 | 0 | 100 |
| Paragrafa Özgü Soru Kökü | 1 | 1 | 0 | 100 |
| Diyalogta Boş Bırakılan Yerleri Tamamlama | 1 | 1 | 0 | 100 |

| TYT Sosyal | | | | |
|---|---|---|---|-----|
| Tarih-1 | S | D | Y | B% |
| Boylardan Devlete | 1 | 1 | 0 | 100 |
| Türklerin İslamiyet'i Kabulü | 1 | 1 | 0 | 100 |
| Mustafa Kemal'in Hayatı | 1 | 1 | 0 | 100 |
| Ekonomi Alanındaki Gelişmeler | 1 | 1 | 0 | 100 |
| Osmanlı'nın Gücü ve Stratejik Rakipleri | 1 | 1 | 0 | 100 |
| Coğrafya-1 | | | | |
| Doğa ve İnsan Etkileşimi | 1 | 1 | 0 | 100 |
| Dünya'nın Şekli ve Hareketleri | 1 | 0 | 1 | 0 |
| Atmosfer, Hava Durumu ve İklim | 1 | 0 | 0 | 0 |
| Afetlerin Genel Özellikleri | 1 | 1 | 0 | 100 |
| Nüfus Piramitleri | 1 | 1 | 0 | 100 |
| Felsefe | | | | |
| Felsefi Düşünce | 1 | 0 | 0 | 0 |
| Ahlak Felsefesi | 1 | 0 | 0 | 0 |
| Felsefenin İnsan ve Toplum Hayatındaki Rolü | 1 | 1 | 0 | 100 |
| Bilgi Felsefesi | 1 | 1 | 0 | 100 |
| Sanat Felsefesi | 1 | 1 | 0 | 100 |
| Din Kül. ve Ahl. Bil. | | | | |
| Allah İnsan İlişkisi | 2 | 1 | 1 | 50 |
| DİN VE HAYAT | 1 | 1 | 0 | 100 |
| İslam ve İbadet | 1 | 1 | 0 | 100 |
| Bilgi ve İnanç | 1 | 1 | 0 | 100 |

| TYT Matematik | | | | |
|---|---|---|---|-----|
| Matematik-1 | S | D | Y | B% |
| Rasyonel Sayılar | 1 | 1 | 0 | 100 |
| Dört İşlem Yeteneği | 1 | 1 | 0 | 100 |
| Bölünebilme Kuralları | 1 | 0 | 0 | 0 |
| Tek ve Çift Sayılar | 1 | 0 | 0 | 0 |
| Ardışık Sayılar | 1 | 0 | 0 | 0 |
| Mutlak Değer Özellikleri | 1 | 0 | 0 | 0 |
| Üslü İfadeler | 1 | 0 | 0 | 0 |
| Köklü İfadeler | 1 | 0 | 0 | 0 |
| Aralık Kavramı ve Basit Eşitsizlikler | 1 | 1 | 0 | 100 |
| Oran ve Orantı | 2 | 1 | 0 | 50 |
| Sayı Basamakları | 1 | 0 | 0 | 0 |
| Merkezi Eğilim ve Yayılm Ölçüleri | 1 | 0 | 0 | 0 |
| Öndelik Sayılar | 1 | 1 | 0 | 100 |
| Küme Kavramı ve Kümelere İşlemler | 1 | 0 | 1 | 0 |
| Birinci Dereceden Bir Bilinmeyenli Denklemler | 1 | 0 | 1 | 0 |
| Periyodik Durumlar | 1 | 0 | 0 | 0 |
| Birinci Dereceden İki Bilinmeyenli Denklemler | 1 | 0 | 0 | 0 |
| Sayı Problemleri | 2 | 1 | 0 | 50 |
| Yaş Problemleri | 1 | 0 | 0 | 0 |
| Rutin Olmayan Problemler | 1 | 1 | 0 | 100 |
| Kesir Problemleri | 1 | 0 | 0 | 0 |
| Yüzde, Kar-Zarar Problemleri | 1 | 0 | 1 | 0 |
| Hareket Problemleri | 1 | 0 | 0 | 0 |
| Grafik Problemleri | 1 | 0 | 0 | 0 |
| Koşullu Önerme ve İki Yönlü Koşullu Önerme | 1 | 0 | 0 | 0 |
| Fonksiyonlarda Bileşke İşlemi | 1 | 0 | 0 | 0 |
| Tekrarlı Permütasyon | 1 | 0 | 0 | 0 |
| Basit Olayların Olasılıkları | 1 | 0 | 0 | 0 |
| Geometri | | | | |
| Üçgende Açılar | 1 | 0 | 0 | 0 |
| Dik Üçgen ve Pisagor Teoremi | 1 | 0 | 0 | 0 |
| Üçgenlerin Benzerliği | 1 | 0 | 0 | 0 |
| Üçgende Alan | 1 | 0 | 0 | 0 |
| Çokgenler | 1 | 1 | 0 | 100 |
| Yamuk | 1 | 0 | 0 | 0 |
| Eşkenar Dörtgen | 1 | 0 | 0 | 0 |
| Kare | 1 | 0 | 0 | 0 |
| Prizmalar | 2 | 0 | 0 | 0 |

| TYT Fen | | | | |
|---|---|---|---|----|
| Fizik | S | D | Y | B% |
| Fiziksel Niceliklerin Sınıflandırılması | 1 | 0 | 0 | 0 |
| Kuvvet ve Özellikleri | 1 | 0 | 1 | 0 |
| Su Dalgaları | 1 | 0 | 0 | 0 |
| Isı, Sıcaklık ve İç Enerji | 1 | 0 | 1 | 0 |
| Katı, Sıvı, Gaz Basıncı | 1 | 0 | 0 | 0 |
| Elektrik Yükünün Özellikleri ve Elektrikleşme Çeşitleri | 1 | 0 | 0 | 0 |
| Düzlük Aynalar | 1 | 0 | 1 | 0 |
| Kimya | | | | |
| Kimya Uygulamalarında İş Sağlığı ve Güvenliği | 1 | 0 | 1 | 0 |
| Atomun Yapısı | 1 | 0 | 0 | 0 |

| SINAV SONUÇ BELGESİ | | | | | | | | | | TYT 1. Deneme 2023-2024 (1.Oturum) | | | | | | | | | | | |
|--|---|--|--------|------------|----------|------------|------------|------------|---------|------------------------------------|--|--|--|--|--|--|--|--|--|--|--|
| VAN / TUŞBA / ŞEHİT FERHAT ARSLAN ANADOLU LİSESİ | | | | | | | | | | DERSLERE GÖRE BAŞARI ANALİZİ | | | | | | | | | | | |
| Öğrenci | | | | | Numara | | Sınıf | | | | | | | | | | | | | | |
| BURAK BEYGO | | | | | 126 | | 12E | | | | | | | | | | | | | | |
| Puan Türü | | Puan | | Genel Ort. | | Dereceler | | | | | | | | | | | | | | | |
| TYT | | ▼ 280,033 | | 286,520 | | Snf | Kurum | İlçe | İl | Genel | | | | | | | | | | | |
| | | Puanı Hesaplanan: | | 135 | 278 | 489 | 17964 | | | | | | | | | | | | | | |
| Katılımlar: | | 10 | 143 | 288 | 504 | 18133 | | | | | | | | | | | | | | | |
| Ders | Soru | Doğru | Yanlış | Net | Başarı % | Sınıf Ort. | Kurum Ort. | Genel Ort. | | | | | | | | | | | | | |
| Türkçe | 40 | 27 | 11 | 24,25 | 61 | ▼ 24,38 | ▲ 12,49 | ▼ 24,87 | | | | | | | | | | | | | |
| Tarih-1 | 5 | 2 | 2 | 1,50 | 30 | ▼ 2,88 | ▲ 1,38 | ▼ 2,16 | | | | | | | | | | | | | |
| Coğrafya-1 | 5 | 4 | 0 | 4,00 | 80 | ▲ 2,33 | ▲ 1,05 | ▲ 1,65 | | | | | | | | | | | | | |
| Felsefe | 5 | 4 | 1 | 3,75 | 75 | ▲ 3,02 | ▲ 1,20 | ▲ 2,25 | | | | | | | | | | | | | |
| Din Kül. ve Ahl. Bil. | 5 | 4 | 0 | 4,00 | 80 | ▲ 3,85 | ▲ 2,39 | ▲ 3,32 | | | | | | | | | | | | | |
| TYT Sosyal | 20 | 14 | 3 | 13,25 | 66 | ▲ 12,08 | ▲ 6,03 | ▲ 9,37 | | | | | | | | | | | | | |
| Matematik-1 | 30 | 11 | 7 | 9,25 | 31 | ▲ 7,35 | ▲ 3,71 | ▼ 11,39 | | | | | | | | | | | | | |
| Geometri | 10 | 0 | 0 | 0,00 | 0 | ▼ 0,10 | ▼ 0,21 | ▼ 1,16 | | | | | | | | | | | | | |
| TYT Matematik | 40 | 11 | 7 | 9,25 | 23 | ▲ 7,45 | ▲ 3,91 | ▼ 12,55 | | | | | | | | | | | | | |
| Toplam: | | 120 | 52 | 21 | 46,75 | 39 | ▲ 44,10 | ▲ 22,80 | ▼ 49,32 | | | | | | | | | | | | |
| Soru No | 1234567890123456789012345678901234567890 | | | | | | | | | | | | | | | | | | | | |
| TYT Türkçe | ADB CaABE dEeCEeBEadBeCAEEDBBcAaaAEeBBeEA | | | | | | | | | | | | | | | | | | | | |
| Cevap Anahtarı | A | ADBCCABEDAEAECEDEBECBBDAAEEDBBCCCAEeBDEA | | | | | | | | | | | | | | | | | | | |
| TYT Sosyal | D eEdEB DCBeCACBBEC | | | | | | | | | | | | | | | | | | | | |
| Cevap Anahtarı | A | DACEEEBBDCCBDCACBBECE | | | | | | | | | | | | | | | | | | | |
| TYT Matematik | CDCCBa Aba dCdb Ba E de | | | | | | | | | | | | | | | | | | | | |
| Cevap Anahtarı | A | CDCCBCDAEABCCCEEBECCEBBEBECBDBAECEBDAC | | | | | | | | | | | | | | | | | | | |

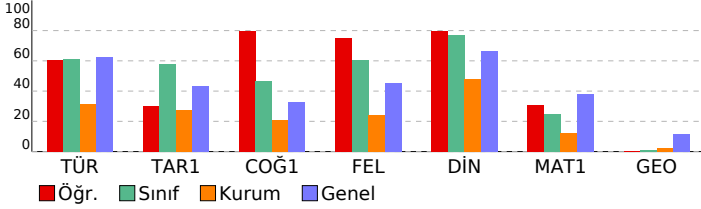

| TYT Türkçe | | | | |
|---|---|---|---|-----|
| Türkçe | S | D | Y | B% |
| Metne Sözcük Yerleştirme | 1 | 1 | 0 | 100 |
| Sözcükte Anlam | 2 | 1 | 0 | 50 |
| Söz Öbeklerinde Anlam | 1 | 1 | 0 | 100 |
| Cümlede Kavramlar | 1 | 1 | 0 | 100 |
| İki Cümleyi Birleştirme | 1 | 0 | 1 | 0 |
| Cümleyi Yorumlama ve Açıklama | 1 | 1 | 0 | 100 |
| Parçadaki Cümlelerin İçerik ve Özellikleri | 1 | 1 | 0 | 100 |
| Ünsüzlerle İlgili Ses Olayları | 1 | 1 | 0 | 100 |
| Sıfat Tamlamaları | 1 | 0 | 0 | 0 |
| Ekler ve Ek Çeşitleri | 1 | 0 | 1 | 0 |
| Cümlelerin Öğeleri - Karma | 1 | 1 | 0 | 100 |
| Noktalama İşaretleri - Karma | 2 | 1 | 1 | 50 |
| Bitişik ve Ayrı Yazılan Kelimeler | 1 | 1 | 0 | 100 |
| de'nin, ki'nin ve mi'nin Yazımı | 1 | 1 | 0 | 100 |
| Anlatım Teknikleri | 1 | 0 | 1 | 0 |
| Paragrafa Boş Birakılan Yerleri Tamamlama | 1 | 1 | 0 | 100 |
| Nasıl Yazmalıyız? | 1 | 1 | 0 | 100 |
| Paragrafta Anlatım Akışı Bozan Cümle | 1 | 0 | 1 | 0 |
| Paragrafa Cümle Yerleştirme | 1 | 0 | 1 | 0 |
| Paragrafı İkiye Ayırma | 1 | 1 | 0 | 100 |
| Paragrafa Yardımcı Düşünceler | 5 | 4 | 1 | 80 |
| Paragrafın Karşılık Olduğu Soruyu Belirleme | 1 | 0 | 1 | 0 |
| Paragrafa Ana Düşünce (Ana Fikir) | 2 | 1 | 1 | 50 |
| Paragrafın Yorumlanması | 5 | 4 | 1 | 80 |
| Paragrafın Konusu | 2 | 1 | 1 | 50 |
| Diyalogun Yorumlanması | 1 | 1 | 0 | 100 |
| Paragrafa Özgü Soru Kökü | 1 | 1 | 0 | 100 |
| Diyalogta Boş Birakılan Yerleri Tamamlama | 1 | 1 | 0 | 100 |
| TYT Sosyal | | | | |
| Tarih-1 | S | D | Y | B% |
| Boylardan Devlete | 1 | 1 | 0 | 100 |
| Türklerin İslamiyet'i Kabulü | 1 | 0 | 0 | 0 |
| Mustafa Kemal'in Hayatı | 1 | 0 | 1 | 0 |
| Ekonomi Alanındaki Gelişmeler | 1 | 1 | 0 | 100 |
| Osmanlı'nın Gücü ve Stratejik Rakipleri | 1 | 0 | 1 | 0 |
| Coğrafya-1 | | | | |
| Coğrafya-1 | S | D | Y | B% |
| Doğa ve İnsan Etkileşimi | 1 | 1 | 0 | 100 |
| Dünya'nın Şekli ve Hareketleri | 1 | 1 | 0 | 100 |
| Atmosfer, Hava Durumu ve İklim | 1 | 0 | 0 | 0 |
| Afetlerin Genel Özellikleri | 1 | 1 | 0 | 100 |
| Nüfus Piramitleri | 1 | 1 | 0 | 100 |
| Felsefe | | | | |
| Felsefe | S | D | Y | B% |
| Felsefi Düşünce | 1 | 1 | 0 | 100 |
| Ahlak Felsefesi | 1 | 0 | 1 | 0 |
| Felsefenin İnsan ve Toplum Hayatındaki Rolü | 1 | 1 | 0 | 100 |
| Bilgi Felsefesi | 1 | 1 | 0 | 100 |
| Sanat Felsefesi | 1 | 1 | 0 | 100 |
| Din Kül. ve Ahl. Bil. | | | | |
| Din Kül. ve Ahl. Bil. | S | D | Y | B% |
| Allah İnsan İlişkisi | 2 | 1 | 0 | 50 |
| DİN VE HAYAT | 1 | 1 | 0 | 100 |
| İslam ve İbadet | 1 | 1 | 0 | 100 |
| Bilgi ve İnanç | 1 | 1 | 0 | 100 |
| TYT Matematik | | | | |
| Matematik-1 | S | D | Y | B% |
| Rasyonel Sayılar | 1 | 1 | 0 | 100 |
| Dört İşlem Yeteneği | 1 | 1 | 0 | 100 |
| Bölünebilme Kuralları | 1 | 1 | 0 | 100 |
| Tek ve Çift Sayılar | 1 | 1 | 0 | 100 |
| Ardışık Sayılar | 1 | 1 | 0 | 100 |
| Mutlak Değer Özellikleri | 1 | 0 | 1 | 0 |
| Üslü İfadeler | 1 | 0 | 0 | 0 |
| Köklü İfadeler | 1 | 1 | 0 | 100 |
| Aralık Kavramı ve Basit Eşitsizlikler | 1 | 0 | 1 | 0 |
| Oran ve Orantı | 2 | 1 | 0 | 50 |
| Sayı Basamakları | 1 | 0 | 0 | 0 |
| Merkezi Eğilim ve Yayılm Ölçüleri | 1 | 0 | 0 | 0 |
| Öndelik Sayılar | 1 | 0 | 1 | 0 |
| Küme Kavramı ve Kümelerde İşlemler | 1 | 1 | 0 | 100 |
| Birinci Dereceden Bir Bilinmeyenli Denklemler | 1 | 1 | 0 | 100 |
| Periyodik Durumlar | 1 | 0 | 1 | 0 |
| Birinci Dereceden İki Bilinmeyenli Denklemler | 1 | 0 | 0 | 0 |
| Sayı Problemleri | 2 | 1 | 0 | 50 |
| Yaş Problemleri | 1 | 0 | 1 | 0 |
| Rutin Olmayan Problemler | 1 | 0 | 0 | 0 |
| Kesir Problemleri | 1 | 0 | 0 | 0 |
| Yüzde, Kar-Zarar Problemleri | 1 | 0 | 0 | 0 |
| Hareket Problemleri | 1 | 0 | 0 | 0 |
| Grafik Problemleri | 1 | 0 | 0 | 0 |
| Koşullu Önerme ve İki Yönlü Koşullu Önerme | 1 | 1 | 0 | 100 |
| Fonksiyonlarda Bileşke İşlemi | 1 | 0 | 0 | 0 |
| Tekrarlı Permütasyon | 1 | 0 | 1 | 0 |
| Basit Olayların Olasılıkları | 1 | 0 | 1 | 0 |
| Geometri | | | | |
| Geometri | S | D | Y | B% |
| Üçgende Açılar | 1 | 0 | 0 | 0 |
| Dik Üçgen ve Pisagor Teoremi | 1 | 0 | 0 | 0 |
| Üçgenlerin Benzerliği | 1 | 0 | 0 | 0 |
| Üçgenin Alanı | 1 | 0 | 0 | 0 |
| Çokgenler | 1 | 0 | 0 | 0 |
| Yamuk | 1 | 0 | 0 | 0 |
| Eşkenar Dörtgen | 1 | 0 | 0 | 0 |
| Kare | 1 | 0 | 0 | 0 |
| Prizmalar | 2 | 0 | 0 | 0 |

| SINAV SONUÇ BELGESİ | | | | | | | |
|--|-----------|------------|-----------|--------|-------|-------|-------|
| VAN / TUŞBA / ŞEHİT FERHAT ARSLAN ANADOLU LİSESİ | | | | | | | |
| Öğrenci | | | | Numara | Sınıf | | |
| CANER LEYMUN | | | | 17 | 12E | | |
| Puan Türü | Puan | Genel Ort. | Dereceler | | | | |
| | | | Snf | Kurum | İlçe | İl | Genel |
| TYT | ▼ 275,825 | 286,520 | 5 | 18 | 35 | 99 | 10154 |
| Puanı Hesaplanan: | | | 135 | 278 | 489 | 17964 | |
| Katılımlar: | | | 10 | 143 | 288 | 504 | 18133 |

| Ders | Soru | Doğru | Yanlış | Net | Başarı % | Sınıf Ort. | Kurum Ort. | Genel Ort. |
|-----------------------|------|-------|--------|-------|----------|------------|------------|------------|
| Türkçe | 40 | 30 | 10 | 27,50 | 69 | ▲ 24,38 | ▲ 12,49 | ▲ 24,87 |
| Tarih-1 | 5 | 2 | 2 | 1,50 | 30 | ▼ 2,88 | ▲ 1,38 | ▼ 2,16 |
| Coğrafya-1 | 5 | 2 | 1 | 1,75 | 35 | ▼ 2,33 | ▲ 1,05 | ▲ 1,65 |
| Felsefe | 5 | 4 | 1 | 3,75 | 75 | ▲ 3,02 | ▲ 1,20 | ▲ 2,25 |
| Din Kül. ve Ahl. Bil. | 5 | 3 | 2 | 2,50 | 50 | ▼ 3,85 | ▲ 2,39 | ▼ 3,32 |
| TYT Sosyal | 20 | 11 | 6 | 9,50 | 48 | ▼ 12,08 | ▲ 6,03 | ▲ 9,37 |
| Matematik-1 | 30 | 9 | 1 | 8,75 | 29 | ▲ 7,35 | ▲ 3,71 | ▼ 11,39 |
| Geometri | 10 | 0 | 0 | 0,00 | 0 | ▼ 0,10 | ▼ 0,21 | ▼ 1,16 |
| TYT Matematik | 40 | 9 | 1 | 8,75 | 22 | ▲ 7,45 | ▲ 3,91 | ▼ 12,55 |
| Fizik | 7 | 0 | 0 | 0,00 | 0 | ▲ -0,15 | ▲ -0,15 | ▼ 0,56 |
| Kimya | 7 | 0 | 1 | -0,25 | -4 | ▼ -0,05 | ▼ 0,02 | ▼ 0,89 |
| Biyoloji | 6 | 0 | 0 | 0,00 | 0 | ▼ 0,40 | ▼ 0,49 | ▼ 1,08 |
| TYT Fen | 20 | 0 | 1 | -0,25 | -1 | ▼ 0,20 | ▼ 0,37 | ▼ 2,52 |
| Toplam: | 120 | 50 | 18 | 45,50 | 38 | ▲ 44,10 | ▲ 22,80 | ▼ 49,32 |

| | |
|---------|--|
| Soru No | 1234567890123456789012345678901234567890 |
|---------|--|

| | |
|----------------|--|
| TYT Türkçe | dDcCCdABEDAEAECEDBadBdDcAbEDBBCCCAEEDDcd |
| Cevap Anahtarı | A ADBCCABEDAEAECEDEBCEBDBAAEEDBBCCCAEEDDEA |

| | |
|----------------|----------------------|
| TYT Sosyal | D dEaE DeeDCACcBECb |
| Cevap Anahtarı | A DACEEEDBDCBDCACBCE |

| | |
|----------------|--|
| TYT Matematik | CD CB EA CaD B |
| Cevap Anahtarı | A CDCBCDAEABCCDEEBECBEBEBECBDBAECEBDAC |

| | |
|----------------|-----------------------|
| TYT Fen | b |
| Cevap Anahtarı | A ACCDAECCDDDBECEEBDA |

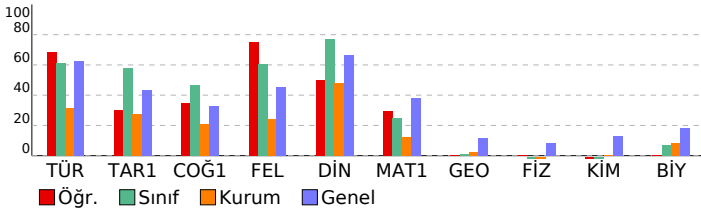

TYT 1. Deneme 2023-2024 (1.Oturum)

| DERSLERE GÖRE BAŞARI ANALİZİ | | | | |
|---|---|---|---|-----|
| TYT Türkçe | | | | |
| Türkçe | S | D | Y | B% |
| Metne Sözcük Yerleştirme | 1 | 0 | 1 | 0 |
| Sözcükte Anlam | 2 | 2 | 0 | 100 |
| Söz Öbeklerinde Anlam | 1 | 0 | 1 | 0 |
| Cümlede Kavramlar | 1 | 1 | 0 | 100 |
| İki Cümleyi Birleştirme | 1 | 0 | 1 | 0 |
| Cümleyi Yorumlama ve Açıklama | 1 | 1 | 0 | 100 |
| Parçadaki Cümlelerin İçerik ve Özellikleri | 1 | 1 | 0 | 100 |
| Ünsüzlerle İlgili Ses Olayları | 1 | 1 | 0 | 100 |
| Sıfat Tamlamaları | 1 | 1 | 0 | 100 |
| Ekler ve Ek Çeşitleri | 1 | 1 | 0 | 100 |
| Cümlelerin Öğeleri - Karma | 1 | 1 | 0 | 100 |
| Noktalamaya İşaretleri - Karma | 2 | 2 | 0 | 100 |
| Bitişik ve Ayrı Yazılan Kelimeler | 1 | 1 | 0 | 100 |
| de'nin, ki'nin ve mi'nin Yazımı | 1 | 1 | 0 | 100 |
| Anlatım Teknikleri | 1 | 1 | 0 | 100 |
| Paragrafa Boş Bırakılan Yerleri Tamamlama | 1 | 1 | 0 | 100 |
| Nasıl Yazmalıyız? | 1 | 0 | 1 | 0 |
| Paragrafta Anlatım Akışı Bozan Cümle | 1 | 0 | 1 | 0 |
| Paragrafa Cümle Yerleştirme | 1 | 1 | 0 | 100 |
| Paragrafı İkiye Ayırma | 1 | 0 | 1 | 0 |
| Paragrafa Yardımcı Düşünceler | 5 | 3 | 2 | 60 |
| Paragrafın Karşılık Olduğu Soruyu Belirleme | 1 | 0 | 1 | 0 |
| Paragrafa Ana Düşünce (Ana Fikir) | 2 | 2 | 0 | 100 |
| Paragrafın Yorumlanması | 5 | 4 | 1 | 80 |
| Paragrafın Konusu | 2 | 2 | 0 | 100 |
| Diyalogun Yorumlanması | 1 | 1 | 0 | 100 |
| Paragrafa Özgü Soru Kökü | 1 | 1 | 0 | 100 |
| Diyalogta Boş Bırakılan Yerleri Tamamlama | 1 | 1 | 0 | 100 |

| TYT Sosyal | | | | |
|---|---|---|---|-----|
| Tarih-1 | S | D | Y | B% |
| Boylardan Devlete | 1 | 1 | 0 | 100 |
| Türklerin İslamiyet'i Kabulü | 1 | 0 | 0 | 0 |
| Mustafa Kemal'in Hayatı | 1 | 0 | 1 | 0 |
| Ekonomi Alanındaki Gelişmeler | 1 | 1 | 0 | 100 |
| Osmanlı'nın Gücü ve Stratejik Rakipleri | 1 | 0 | 1 | 0 |
| Coğrafya-1 | S | D | Y | B% |
| Doğa ve İnsan Etkileşimi | 1 | 1 | 0 | 100 |
| Dünya'nın Şekli ve Hareketleri | 1 | 0 | 0 | 0 |
| Atmosfer, Hava Durumu ve İklim | 1 | 0 | 0 | 0 |
| Afetlerin Genel Özellikleri | 1 | 1 | 0 | 100 |
| Nüfus Piramitleri | 1 | 0 | 1 | 0 |
| Felsefe | S | D | Y | B% |
| Felsefi Düşünce | 1 | 0 | 1 | 0 |
| Ahlak Felsefesi | 1 | 1 | 0 | 100 |
| Felsefenin İnsan ve Toplum Hayatındaki Rolü | 1 | 1 | 0 | 100 |
| Bilgi Felsefesi | 1 | 1 | 0 | 100 |
| Sanat Felsefesi | 1 | 1 | 0 | 100 |
| Din Kül. ve Ahl. Bil. | S | D | Y | B% |
| Allah İnsan İlişkisi | 2 | 0 | 2 | 0 |
| DİN VE HAYAT | 1 | 1 | 0 | 100 |
| İslam ve İbadet | 1 | 1 | 0 | 100 |
| Bilgi ve İnanç | 1 | 1 | 0 | 100 |

| TYT Matematik | | | | |
|---|---|---|---|-----|
| Matematik-1 | S | D | Y | B% |
| Rasyonel Sayılar | 1 | 1 | 0 | 100 |
| Dört İşlem Yeteneği | 1 | 1 | 0 | 100 |
| Bölünebilme Kuralları | 1 | 0 | 0 | 0 |
| Tek ve Çift Sayılar | 1 | 1 | 0 | 100 |
| Ardışık Sayılar | 1 | 1 | 0 | 100 |
| Mutlak Değer Özellikleri | 1 | 0 | 0 | 0 |
| Üslü İfadeler | 1 | 0 | 0 | 0 |
| Köklü İfadeler | 1 | 0 | 0 | 0 |
| Aralık Kavramı ve Basit Eşitsizlikler | 1 | 1 | 0 | 100 |
| Oran ve Orantı | 2 | 1 | 0 | 50 |
| Sayı Basamakları | 1 | 0 | 0 | 0 |
| Merkezi Eğilim ve Yayımlı Ölçüleri | 1 | 0 | 0 | 0 |
| Öndelik Sayılar | 1 | 1 | 0 | 100 |
| Küme Kavramı ve Kümelere İşlemler | 1 | 0 | 1 | 0 |
| Birinci Dereceden Bir Bilinmeyenli Denklemler | 1 | 1 | 0 | 100 |
| Periyodik Durumlar | 1 | 0 | 0 | 0 |
| Birinci Dereceden İki Bilinmeyenli Denklemler | 1 | 0 | 0 | 0 |
| Sayı Problemleri | 2 | 1 | 0 | 50 |
| Yaş Problemleri | 1 | 0 | 0 | 0 |
| Rutin Olmayan Problemler | 1 | 0 | 0 | 0 |
| Kesir Problemleri | 1 | 0 | 0 | 0 |
| Yüzde, Kar-Zarar Problemleri | 1 | 0 | 0 | 0 |
| Hareket Problemleri | 1 | 0 | 0 | 0 |
| Grafik Problemleri | 1 | 0 | 0 | 0 |
| Koşullu Önerme ve İki Yönlü Koşullu Önerme | 1 | 0 | 0 | 0 |
| Fonksiyonlarda Bileşke İşlemi | 1 | 0 | 0 | 0 |
| Tekrarlı Permütasyon | 1 | 0 | 0 | 0 |
| Basit Olayların Olasılıkları | 1 | 0 | 0 | 0 |
| Geometri | S | D | Y | B% |
| Üçgenin Açılar | 1 | 0 | 0 | 0 |
| Dik Üçgen ve Pisagor Teoremi | 1 | 0 | 0 | 0 |
| Üçgenlerin Benzerliği | 1 | 0 | 0 | 0 |
| Üçgenin Alanı | 1 | 0 | 0 | 0 |
| Çokgenler | 1 | 0 | 0 | 0 |
| Yamuk | 1 | 0 | 0 | 0 |
| Eşkenar Dörtgen | 1 | 0 | 0 | 0 |
| Kare | 1 | 0 | 0 | 0 |
| Prizmalar | 2 | 0 | 0 | 0 |

| TYT Fen | | | | |
|---|---|---|---|----|
| Fizik | S | D | Y | B% |
| Fiziksel Niceliklerin Sınıflandırılması | 1 | 0 | 0 | 0 |
| Kuvvet ve Özellikleri | 1 | 0 | 0 | 0 |
| Su Dalgaları | 1 | 0 | 0 | 0 |
| Isı, Sıcaklık ve İç Enerji | 1 | 0 | 0 | 0 |
| Katı, Sıvı, Gaz Basıncı | 1 | 0 | 0 | 0 |
| Elektrik Yükünün Özellikleri ve Elektrikleşme Çeşitleri | 1 | 0 | 0 | 0 |
| Düzlük Aynalar | 1 | 0 | 0 | 0 |
| Kimya | S | D | Y | B% |
| Kimya Uygulamalarında İş Sağlığı ve Güvenliği | 1 | 0 | 1 | 0 |
| Atomun Yapısı | 1 | 0 | 0 | 0 |

| | |
|--|---|
| SINAV SONUÇ BELGESİ | TYT 1. Deneme 2023-2024 (1.Oturum) |
| VAN / TUŞBA / ŞEHİT FERHAT ARSLAN ANADOLU LİSESİ | |

| | | |
|------------------|--------|-------|
| Öğrenci | Numara | Sınıf |
| HAMDULLAH KARPAK | 7 | 12E |

| Puan Türü | Puan | Genel Ort. | Dereceler | | | | |
|-------------------|-----------|------------|-----------|-------|------|-------|-------|
| | | | Snf | Kurum | İlçe | İl | Genel |
| TYT | ▲ 310,638 | 286,520 | 1 | 3 | 6 | 40 | 6510 |
| Puanı Hesaplanan: | | | 135 | 278 | 489 | 17964 | |
| Katılımlar: | | | 10 | 143 | 288 | 504 | 18133 |

| Ders | Soru | Doğru | Yanlış | Net | Başarı % | Sınıf Ort. | Kurum Ort. | Genel Ort. |
|-----------------------|------|-------|--------|-------|----------|------------|------------|------------|
| Türkçe | 40 | 34 | 5 | 32,75 | 82 | ▲ 24,38 | ▲ 12,49 | ▲ 24,87 |
| Tarih-1 | 5 | 4 | 1 | 3,75 | 75 | ▲ 2,88 | ▲ 1,38 | ▲ 2,16 |
| Coğrafya-1 | 5 | 3 | 1 | 2,75 | 55 | ▲ 2,33 | ▲ 1,05 | ▲ 1,65 |
| Felsefe | 5 | 3 | 2 | 2,50 | 50 | ▼ 3,02 | ▲ 1,20 | ▲ 2,25 |
| Din Kül. ve Ahl. Bil. | 5 | 5 | 0 | 5,00 | 100 | ▲ 3,85 | ▲ 2,39 | ▲ 3,32 |
| TYT Sosyal | 20 | 15 | 4 | 14,00 | 70 | ▲ 12,08 | ▲ 6,03 | ▲ 9,37 |
| Matematik-1 | 30 | 11 | 2 | 10,50 | 35 | ▲ 7,35 | ▲ 3,71 | ▼ 11,39 |
| Geometri | 10 | 0 | 0 | 0,00 | 0 | ▼ 0,10 | ▼ 0,21 | ▼ 1,16 |
| TYT Matematik | 40 | 11 | 2 | 10,50 | 26 | ▲ 7,45 | ▲ 3,91 | ▼ 12,55 |
| Toplam: | 120 | 60 | 11 | 57,25 | 48 | ▲ 44,10 | ▲ 22,80 | ▲ 49,32 |

| | |
|----------------|--|
| Soru No | 1234567890123456789012345678901234567890 |
| TYT Türkçe | ADBCCABE AdAECEDBEDBBDeAEEDBBCCCAEEBcEd |
| Cevap Anahtarı | A ADBCCABEDAEAECEDEBECBBDAAEEDBBCCCAEEBDEA |
| TYT Sosyal | DACEadB DCgDaACBBECE |
| Cevap Anahtarı | A DACEEEBBDCCBDCACBBECE |
| TYT Matematik | CDCCBe EA CCD B a |
| Cevap Anahtarı | A CDCCBDAEABCCCEEBECCBBECCBDBAECEBDAC |

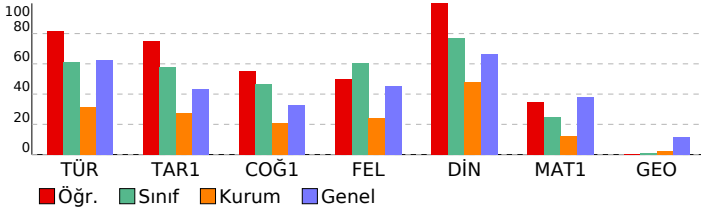

| |
|-------------------------------------|
| DERSLERE GÖRE BAŞARI ANALİZİ |
|-------------------------------------|

| TYT Türkçe | | S | D | Y | B% |
|---|--|---|---|---|-----|
| Türkçe | | | | | |
| Metne Sözcük Yerleştirme | | 1 | 1 | 0 | 100 |
| Sözcükte Anlam | | 2 | 2 | 0 | 100 |
| Söz Öbeklerinde Anlam | | 1 | 1 | 0 | 100 |
| Cümlede Kavramlar | | 1 | 1 | 0 | 100 |
| İki Cümleyi Birleştirme | | 1 | 1 | 0 | 100 |
| Cümleyi Yorumlama ve Açıklama | | 1 | 1 | 0 | 100 |
| Parçadaki Cümlelerin İçerik ve Özellikleri | | 1 | 1 | 0 | 100 |
| Ünsüzlerle İlgili Ses Olayları | | 1 | 1 | 0 | 100 |
| Sıfat Tamlamaları | | 1 | 0 | 0 | 0 |
| Ekler ve Ek Çeşitleri | | 1 | 1 | 0 | 100 |
| Cümlelerin Öğeleri - Karma | | 1 | 0 | 1 | 0 |
| Noktalama İşaretleri - Karma | | 2 | 2 | 0 | 100 |
| Bitişik ve Ayrı Yazılan Kelimeler | | 1 | 1 | 0 | 100 |
| de'nin, ki'nin ve mi'nin Yazımı | | 1 | 1 | 0 | 100 |
| Anlatım Teknikleri | | 1 | 1 | 0 | 100 |
| Paragrafa Boş Birakılan Yerleri Tamamlama | | 1 | 1 | 0 | 100 |
| Nasıl Yazmalıyız? | | 1 | 1 | 0 | 100 |
| Paragrafta Anlatım Akışı Bozan Cümle | | 1 | 0 | 1 | 0 |
| Paragrafa Cümle Yerleştirme | | 1 | 1 | 0 | 100 |
| Paragrafı İkiye Ayırma | | 1 | 1 | 0 | 100 |
| Paragrafa Yardımcı Düşünceler | | 5 | 4 | 1 | 80 |
| Paragrafın Karşılık Olduğu Soruyu Belirleme | | 1 | 0 | 1 | 0 |
| Paragrafa Ana Düşünce (Ana Fikir) | | 2 | 2 | 0 | 100 |
| Paragrafın Yorumlanması | | 5 | 4 | 1 | 80 |
| Paragrafın Konusu | | 2 | 2 | 0 | 100 |
| Diyalogun Yorumlanması | | 1 | 1 | 0 | 100 |
| Paragrafa Özgü Soru Kökü | | 1 | 1 | 0 | 100 |
| Diyalogta Boş Birakılan Yerleri Tamamlama | | 1 | 1 | 0 | 100 |

| TYT Sosyal | | S | D | Y | B% |
|---|--|---|---|---|-----|
| Tarih-1 | | | | | |
| Boylardan Devlete | | 1 | 1 | 0 | 100 |
| Türklerin İslamiyet'i Kabulü | | 1 | 1 | 0 | 100 |
| Mustafa Kemal'in Hayatı | | 1 | 1 | 0 | 100 |
| Ekonomi Alanındaki Gelişmeler | | 1 | 1 | 0 | 100 |
| Osmanlı'nın Gücü ve Stratejik Rakipleri | | 1 | 0 | 1 | 0 |
| Coğrafya-1 | | | | | |
| Doğa ve İnsan Etkileşimi | | 1 | 0 | 1 | 0 |
| Dünya'nın Şekli ve Hareketleri | | 1 | 1 | 0 | 100 |
| Atmosfer, Hava Durumu ve İklim | | 1 | 0 | 0 | 0 |
| Afetlerin Genel Özellikleri | | 1 | 1 | 0 | 100 |
| Nüfus Piramitleri | | 1 | 1 | 0 | 100 |
| Felsefe | | | | | |
| Felsefi Düşünce | | 1 | 0 | 1 | 0 |
| Ahlak Felsefesi | | 1 | 1 | 0 | 100 |
| Felsefenin İnsan ve Toplum Hayatındaki Rolü | | 1 | 0 | 1 | 0 |
| Bilgi Felsefesi | | 1 | 1 | 0 | 100 |
| Sanat Felsefesi | | 1 | 1 | 0 | 100 |
| Din Kül. ve Ahl. Bil. | | | | | |
| Allah İnsan İlişkisi | | 2 | 2 | 0 | 100 |
| DİN VE HAYAT | | 1 | 1 | 0 | 100 |
| İslam ve İbadet | | 1 | 1 | 0 | 100 |
| Bilgi ve İnanç | | 1 | 1 | 0 | 100 |

| TYT Matematik | | S | D | Y | B% |
|---|--|---|---|---|-----|
| Matematik-1 | | | | | |
| Rasyonel Sayılar | | 1 | 1 | 0 | 100 |
| Dört İşlem Yeteneği | | 1 | 1 | 0 | 100 |
| Bölünebilme Kuralları | | 1 | 1 | 0 | 100 |
| Tek ve Çift Sayılar | | 1 | 1 | 0 | 100 |
| Ardışık Sayılar | | 1 | 1 | 0 | 100 |
| Mutlak Değer Özellikleri | | 1 | 0 | 1 | 0 |
| Üslü İfadeler | | 1 | 0 | 0 | 0 |
| Köklü İfadeler | | 1 | 0 | 0 | 0 |
| Aralık Kavramı ve Basit Eşitsizlikler | | 1 | 1 | 0 | 100 |
| Oran ve Orantı | | 2 | 1 | 0 | 50 |
| Sayı Basamakları | | 1 | 0 | 0 | 0 |
| Merkezi Eğilim ve Yayılm Ölçüleri | | 1 | 0 | 0 | 0 |
| Öndelik Sayılar | | 1 | 1 | 0 | 100 |
| Küme Kavramı ve Kümelerde İşlemler | | 1 | 1 | 0 | 100 |
| Birinci Dereceden Bir Bilinmeyenli Denklemler | | 1 | 1 | 0 | 100 |
| Periyodik Durumlar | | 1 | 0 | 0 | 0 |
| Birinci Dereceden İki Bilinmeyenli Denklemler | | 1 | 0 | 0 | 0 |
| Sayı Problemleri | | 2 | 1 | 0 | 50 |
| Yaş Problemleri | | 1 | 0 | 0 | 0 |
| Rutin Olmayan Problemler | | 1 | 0 | 1 | 0 |
| Kesir Problemleri | | 1 | 0 | 0 | 0 |
| Yüzde, Kar-Zarar Problemleri | | 1 | 0 | 0 | 0 |
| Hareket Problemleri | | 1 | 0 | 0 | 0 |
| Grafik Problemleri | | 1 | 0 | 0 | 0 |
| Koşullu Önerme ve İki Yönlü Koşullu Önerme | | 1 | 0 | 0 | 0 |
| Fonksiyonlarda Bileşke İşlemi | | 1 | 0 | 0 | 0 |
| Tekrarlı Permütasyon | | 1 | 0 | 0 | 0 |
| Basit Olayların Olasılıkları | | 1 | 0 | 0 | 0 |
| Geometri | | | | | |
| Üçgende Açılar | | 1 | 0 | 0 | 0 |
| Dik Üçgen ve Pisagor Teoremi | | 1 | 0 | 0 | 0 |
| Üçgenlerin Benzerliği | | 1 | 0 | 0 | 0 |
| Üçgende Alan | | 1 | 0 | 0 | 0 |
| Çokgenler | | 1 | 0 | 0 | 0 |
| Yamuk | | 1 | 0 | 0 | 0 |
| Eşkenar Dörtgen | | 1 | 0 | 0 | 0 |
| Kare | | 1 | 0 | 0 | 0 |
| Prizmalar | | 2 | 0 | 0 | 0 |

| SINAV SONUÇ BELGESİ | | | | | | | |
|--|-----------|------------|-----------|--------|------|-------|-------|
| VAN / TUŞBA / ŞEHİT FERHAT ARSLAN ANADOLU LİSESİ | | | | | | | |
| Öğrenci | | | | Numara | | Sınıf | |
| REZAN BAĞATUR | | | | 78 | | 12E | |
| Puan Türü | Puan | Genel Ort. | Dereceler | | | | |
| | | | Snf | Kurum | İlçe | İl | Genel |
| TYT | ▼ 244,055 | 286,520 | 9 | 33 | 81 | 172 | 13434 |
| Puanı Hesaplanan: | | | 135 | 278 | 489 | 17964 | |
| Katılımlar: | | | 10 | 143 | 288 | 504 | 18133 |

| Ders | Soru | Doğru | Yanlış | Net | Başarı % | Sınıf Ort. | Kurum Ort. | Genel Ort. |
|-----------------------|------------|-----------|-----------|--------------|-----------|----------------|----------------|----------------|
| Türkçe | 40 | 21 | 18 | 16,50 | 41 | ▼ 24,38 | ▲ 12,49 | ▼ 24,87 |
| Tarih-1 | 5 | 2 | 2 | 1,50 | 30 | ▼ 2,88 | ▲ 1,38 | ▼ 2,16 |
| Coğrafya-1 | 5 | 3 | 2 | 2,50 | 50 | ▲ 2,33 | ▲ 1,05 | ▲ 1,65 |
| Felsefe | 5 | 4 | 1 | 3,75 | 75 | ▲ 3,02 | ▲ 1,20 | ▲ 2,25 |
| Din Kül. ve Ahl. Bil. | 5 | 3 | 1 | 2,75 | 55 | ▼ 3,85 | ▲ 2,39 | ▼ 3,32 |
| TYT Sosyal | 20 | 12 | 6 | 10,50 | 53 | ▼ 12,08 | ▲ 6,03 | ▲ 9,37 |
| Matematik-1 | 30 | 8 | 3 | 7,25 | 24 | ▼ 7,35 | ▲ 3,71 | ▼ 11,39 |
| Geometri | 10 | 0 | 0 | 0,00 | 0 | ▼ 0,10 | ▼ 0,21 | ▼ 1,16 |
| TYT Matematik | 40 | 8 | 3 | 7,25 | 18 | ▼ 7,45 | ▲ 3,91 | ▼ 12,55 |
| Fizik | 7 | 0 | 3 | -0,75 | -11 | ▼ -0,15 | ▼ -0,15 | ▼ 0,56 |
| Kimya | 7 | 0 | 0 | 0,00 | 0 | ▲ -0,05 | ▼ 0,02 | ▼ 0,89 |
| Biyoloji | 6 | 1 | 0 | 1,00 | 17 | ▲ 0,40 | ▲ 0,49 | ▼ 1,08 |
| TYT Fen | 20 | 1 | 3 | 0,25 | 1 | ▲ 0,20 | ▼ 0,37 | ▼ 2,52 |
| Toplam: | 120 | 42 | 30 | 34,50 | 29 | ▼ 44,10 | ▲ 22,80 | ▼ 49,32 |

| | | | | | | | | |
|----------------|--|---|--|--|--|--|--|--|
| Soru No | 1234567890123456789012345678901234567890 | | | | | | | |
| TYT Türkçe | CcaBaCcedE bEAEeabaDBdBDeBbEDCBCEaEaEdeD | | | | | | | |
| Cevap Anahtarı | B | CADBCCBAEEDAEECECBDBABDABEEDCBCEEAABD | | | | | | |
| TYT Sosyal | dEaD cDCbBCACeDEC cB | | | | | | | |
| Cevap Anahtarı | B | CEEDABDCEBACBDECEBB | | | | | | |
| TYT Matematik | BCDC aD B eD Bc | | | | | | | |
| Cevap Anahtarı | B | BCDCCAECDBACCEBECDECEBBECCBECADBEEDACEC | | | | | | |
| TYT Fen | e e b D | | | | | | | |
| Cevap Anahtarı | B | CADCEAACDDDEBCEDAEB | | | | | | |

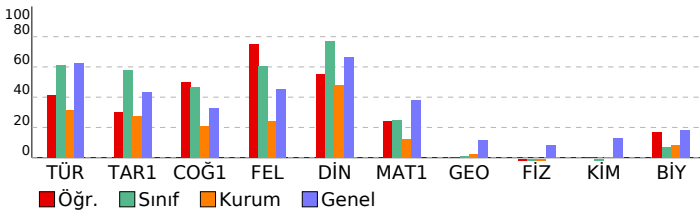

TYT 1. Deneme 2023-2024 (1.Oturum)

| DERSLERE GÖRE BAŞARI ANALİZİ | | | | |
|---|---|---|---|-----|
| TYT Türkçe | | | | |
| Türkçe | S | D | Y | B% |
| Metne Sözcük Yerleştirme | 1 | 0 | 1 | 0 |
| Sözcükte Anlam | 2 | 1 | 1 | 50 |
| Söz Öbeklerinde Anlam | 1 | 1 | 0 | 100 |
| Cümlede Kavramlar | 1 | 1 | 0 | 100 |
| İki Cümleyi Birleştirme | 1 | 0 | 1 | 0 |
| Cümleyi Yorumlama ve Açıklama | 1 | 0 | 1 | 0 |
| Parçadaki Cümlelerin İçerik ve Özellikleri | 1 | 0 | 1 | 0 |
| Ünsüzlerle İlgili Ses Olayları | 1 | 1 | 0 | 100 |
| Sıfat Tamlamaları | 1 | 0 | 0 | 0 |
| Ekler ve Ek Çeşitleri | 1 | 0 | 1 | 0 |
| Cümlelerin Ögeleri - Karma | 1 | 0 | 1 | 0 |
| Noktalamaya İşaretleri - Karma | 2 | 1 | 1 | 50 |
| Bitişik ve Ayrı Yazılan Kelimeler | 1 | 1 | 0 | 100 |
| de'nin, ki'nin ve mi'nin Yazımı | 1 | 1 | 0 | 100 |
| Anlatım Teknikleri | 1 | 1 | 0 | 100 |
| Paragrafa Boş Bırakılan Yerleri Tamamlama | 1 | 1 | 0 | 100 |
| Nasıl Yazmalıyız? | 1 | 0 | 1 | 0 |
| Paragrafta Anlatım Akışı Bozan Cümle | 1 | 0 | 1 | 0 |
| Paragrafa Cümle Yerleştirme | 1 | 0 | 1 | 0 |
| Paragrafı İkiye Ayırma | 1 | 1 | 0 | 100 |
| Paragrafa Yardımcı Düşünceler | 5 | 3 | 2 | 60 |
| Paragrafın Karşılık Olduğu Soruyu Belirleme | 1 | 0 | 1 | 0 |
| Paragrafa Ana Düşünce (Ana Fikir) | 2 | 1 | 1 | 50 |
| Paragrafın Yorumlanması | 5 | 3 | 2 | 60 |
| Paragrafın Konusu | 2 | 1 | 1 | 50 |
| Diyalogun Yorumlanması | 1 | 1 | 0 | 100 |
| Paragrafa Özgü Soru Kökü | 1 | 1 | 0 | 100 |
| Diyalogta Boş Bırakılan Yerleri Tamamlama | 1 | 1 | 0 | 100 |

| TYT Sosyal | | | | |
|---|---|---|---|-----|
| Tarih-1 | S | D | Y | B% |
| Boylardan Devlete | 1 | 1 | 0 | 100 |
| Türklerin İslamiyet'i Kabulü | 1 | 0 | 0 | 0 |
| Mustafa Kemal'in Hayatı | 1 | 0 | 1 | 0 |
| Ekonomi Alanındaki Gelişmeler | 1 | 1 | 0 | 100 |
| Osmanlı'nın Gücü ve Stratejik Rakipleri | 1 | 0 | 1 | 0 |
| Coğrafya-1 | S | D | Y | B% |
| Doğa ve İnsan Etkileşimi | 1 | 0 | 1 | 0 |
| Dünya'nın Şekli ve Hareketleri | 1 | 1 | 0 | 100 |
| Atmosfer, Hava Durumu ve İklim | 1 | 0 | 1 | 0 |
| Afetlerin Genel Özellikleri | 1 | 1 | 0 | 100 |
| Nüfus Piramitleri | 1 | 1 | 0 | 100 |
| Felsefe | S | D | Y | B% |
| Felsefi Düşünce | 1 | 0 | 1 | 0 |
| Ahlak Felsefesi | 1 | 1 | 0 | 100 |
| Felsefenin İnsan ve Toplum Hayatındaki Rolü | 1 | 1 | 0 | 100 |
| Bilgi Felsefesi | 1 | 1 | 0 | 100 |
| Sanat Felsefesi | 1 | 1 | 0 | 100 |
| Din Kül. ve Ahl. Bil. | S | D | Y | B% |
| Allah İnsan İlişkisi | 2 | 0 | 1 | 0 |
| DİN VE HAYAT | 1 | 1 | 0 | 100 |
| İslam ve İbadet | 1 | 1 | 0 | 100 |
| Bilgi ve İnanç | 1 | 1 | 0 | 100 |

| TYT Matematik | | | | |
|---|---|---|---|-----|
| Matematik-1 | S | D | Y | B% |
| Rasyonel Sayılar | 1 | 1 | 0 | 100 |
| Dört İşlem Yeteneği | 1 | 1 | 0 | 100 |
| Bölünebilme Kuralları | 1 | 1 | 0 | 100 |
| Tek ve Çift Sayılar | 1 | 0 | 0 | 0 |
| Ardışık Sayılar | 1 | 1 | 0 | 100 |
| Mutlak Değer Özellikleri | 1 | 0 | 1 | 0 |
| Üslü İfadeler | 1 | 1 | 0 | 100 |
| Köklü İfadeler | 1 | 0 | 0 | 0 |
| Aralık Kavramı ve Basit Eşitsizlikler | 1 | 0 | 0 | 0 |
| Oran ve Orantı | 2 | 0 | 0 | 0 |
| Sayı Basamakları | 1 | 0 | 0 | 0 |
| Merkezi Eğilim ve Yayılm Ölçüleri | 1 | 0 | 0 | 0 |
| Öndelik Sayılar | 1 | 0 | 0 | 0 |
| Küme Kavramı ve Kümelere İşlemler | 1 | 0 | 1 | 0 |
| Birinci Dereceden Bir Bilinmeyenli Denklemler | 1 | 1 | 0 | 100 |
| Periyodik Durumlar | 1 | 0 | 0 | 0 |
| Birinci Dereceden İki Bilinmeyenli Denklemler | 1 | 0 | 0 | 0 |
| Sayı Problemleri | 2 | 1 | 0 | 50 |
| Yaş Problemleri | 1 | 0 | 0 | 0 |
| Rutin Olmayan Problemler | 1 | 0 | 0 | 0 |
| Kesir Problemleri | 1 | 0 | 0 | 0 |
| Yüzde, Kar-Zarar Problemleri | 1 | 0 | 0 | 0 |
| Hareket Problemleri | 1 | 0 | 0 | 0 |
| Grafik Problemleri | 1 | 0 | 0 | 0 |
| Koşullu Önerme ve İki Yönlü Koşullu Önerme | 1 | 0 | 1 | 0 |
| Fonksiyonlarda Bileşke İşlemi | 1 | 0 | 0 | 0 |
| Tekrarlı Permütasyon | 1 | 0 | 0 | 0 |
| Basit Olayların Olasılıkları | 1 | 1 | 0 | 100 |
| Geometri | S | D | Y | B% |
| Üçgende Açılar | 1 | 0 | 0 | 0 |
| Dik Üçgen ve Pisagor Teoremi | 1 | 0 | 0 | 0 |
| Üçgenlerin Benzerliği | 1 | 0 | 0 | 0 |
| Üçgenin Alanı | 1 | 0 | 0 | 0 |
| Çokgenler | 1 | 0 | 0 | 0 |
| Yamuk | 1 | 0 | 0 | 0 |
| Eşkenar Dörtgen | 1 | 0 | 0 | 0 |
| Kare | 1 | 0 | 0 | 0 |
| Prizmalar | 2 | 0 | 0 | 0 |

| TYT Fen | | | | |
|---|---|---|---|----|
| Fizik | S | D | Y | B% |
| Fiziksel Niceliklerin Sınıflandırılması | 1 | 0 | 0 | 0 |
| Kuvvet ve Özellikleri | 1 | 0 | 1 | 0 |
| Su Dalgaları | 1 | 0 | 0 | 0 |
| Isı, Sıcaklık ve İç Enerji | 1 | 0 | 1 | 0 |
| Katı, Sıvı, Gaz Basıncı | 1 | 0 | 1 | 0 |
| Elektrik Yükünün Özellikleri ve Elektrikleşme Çeşitleri | 1 | 0 | 0 | 0 |
| Düzlük Aynalar | 1 | 0 | 0 | 0 |
| Kimya | S | D | Y | B% |
| Kimya Uygulamalarında İş Sağlığı ve Güvenliği | 1 | 0 | 0 | 0 |
| Atomun Yapısı | 1 | 0 | 0 | 0 |

| SINAV SONUÇ BELGESİ | | | | | | | | | | TYT 1. Deneme 2023-2024 (1.Oturum) | | | | | | | | | | |
|--|--|--|--------|------------|----------|------------|------------|------------|---------|------------------------------------|--|--|--|--|--|--|--|--|--|--|
| VAN / TUŞBA / ŞEHİT FERHAT ARSLAN ANADOLU LİSESİ | | | | | | | | | | DERSLERE GÖRE BAŞARI ANALİZİ | | | | | | | | | | |
| Öğrenci | | | | | Numara | | Sınıf | | | | | | | | | | | | | |
| ROJHAT İRİZ | | | | | 227 | | 12E | | | | | | | | | | | | | |
| Puan Türü | | Puan | | Genel Ort. | | Dereceler | | | | | | | | | | | | | | |
| TYT | | ▼ 272,385 | | 286,520 | | Snf | Kurum | İlçe | İl | Genel | | | | | | | | | | |
| | | Puanı Hesaplanan: | | 135 | 278 | 489 | 17964 | | | | | | | | | | | | | |
| Katılımlar: | | 10 | 143 | 288 | 504 | 18133 | | | | | | | | | | | | | | |
| Ders | Soru | Doğru | Yanlış | Net | Başarı % | Sınıf Ort. | Kurum Ort. | Genel Ort. | | | | | | | | | | | | |
| Türkçe | 40 | 28 | 12 | 25,00 | 63 | ▲ 24,38 | ▲ 12,49 | ▲ 24,87 | | | | | | | | | | | | |
| Tarih-1 | 5 | 4 | 1 | 3,75 | 75 | ▲ 2,88 | ▲ 1,38 | ▲ 2,16 | | | | | | | | | | | | |
| Coğrafya-1 | 5 | 3 | 1 | 2,75 | 55 | ▲ 2,33 | ▲ 1,05 | ▲ 1,65 | | | | | | | | | | | | |
| Felsefe | 5 | 4 | 1 | 3,75 | 75 | ▲ 3,02 | ▲ 1,20 | ▲ 2,25 | | | | | | | | | | | | |
| Din Kül. ve Ahl. Bil. | 5 | 4 | 0 | 4,00 | 80 | ▲ 3,85 | ▲ 2,39 | ▲ 3,32 | | | | | | | | | | | | |
| TYT Sosyal | 20 | 15 | 3 | 14,25 | 71 | ▲ 12,08 | ▲ 6,03 | ▲ 9,37 | | | | | | | | | | | | |
| Matematik-1 | 30 | 5 | 0 | 5,00 | 17 | ▼ 7,35 | ▲ 3,71 | ▼ 11,39 | | | | | | | | | | | | |
| Geometri | 10 | 0 | 0 | 0,00 | 0 | ▼ 0,10 | ▼ 0,21 | ▼ 1,16 | | | | | | | | | | | | |
| TYT Matematik | 40 | 5 | 0 | 5,00 | 13 | ▼ 7,45 | ▲ 3,91 | ▼ 12,55 | | | | | | | | | | | | |
| Toplam: | | 120 | 48 | 15 | 44,25 | 37 | ▲ 44,10 | ▲ 22,80 | ▼ 49,32 | | | | | | | | | | | |
| Soru No | 1234567890123456789012345678901234567890 | | | | | | | | | | | | | | | | | | | |
| TYT Türkçe | ADaCdEABEebdAECEDBadBBDacEEDBBCCCAaEBeEe | | | | | | | | | | | | | | | | | | | |
| Cevap Anahtarı | A | ADBCCABEDAEAECEDEBECBBDAAEEDBBCCCAEEDBEA | | | | | | | | | | | | | | | | | | |
| TYT Sosyal | DACdEEB DeeDCACBBEC | | | | | | | | | | | | | | | | | | | |
| Cevap Anahtarı | A | DACEEEBDBCBDACBBECE | | | | | | | | | | | | | | | | | | |
| TYT Matematik | CD C A B | | | | | | | | | | | | | | | | | | | |
| Cevap Anahtarı | A | CDCCBCDAEABCCDEEBECCBECEBBDABAECEBDAC | | | | | | | | | | | | | | | | | | |

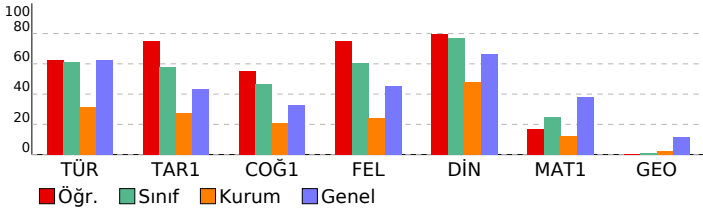

| TYT Türkçe | | | | |
|---|---|---|----|-----|
| Türkçe | S | D | Y | B% |
| Metne Sözcük Yerleştirme | 1 | 1 | 0 | 100 |
| Sözcükte Anlam | 2 | 2 | 0 | 100 |
| Söz Öbeklerinde Anlam | 1 | 0 | 1 | 0 |
| Cümlede Kavramlar | 1 | 0 | 1 | 0 |
| İki Cümleyi Birleştirme | 1 | 0 | 1 | 0 |
| Cümleyi Yorumlama ve Açıklama | 1 | 1 | 0 | 100 |
| Parçadaki Cümlelerin İçerik ve Özellikleri | 1 | 1 | 0 | 100 |
| Ünsüzlerle İlgili Ses Olayları | 1 | 1 | 0 | 100 |
| Sıfat Tamlamaları | 1 | 0 | 1 | 0 |
| Ekler ve Ek Çeşitleri | 1 | 0 | 1 | 0 |
| Cümlelerin Öğeleri - Karma | 1 | 0 | 1 | 0 |
| Noktalama İşaretleri - Karma | 2 | 2 | 0 | 100 |
| Bitişik ve Ayrı Yazılan Kelimeler | 1 | 1 | 0 | 100 |
| de'nin, ki'nin ve mi'nin Yazımı | 1 | 1 | 0 | 100 |
| Anlatım Teknikleri | 1 | 1 | 0 | 100 |
| Paragrafa Boş Bırakılan Yerleri Tamamlama | 1 | 1 | 0 | 100 |
| Nasıl Yazmalıyız? | 1 | 0 | 1 | 0 |
| Paragrafta Anlatım Akışı Bozan Cümle | 1 | 0 | 1 | 0 |
| Paragrafa Cümle Yerleştirme | 1 | 1 | 0 | 100 |
| Paragrafı İkiye Ayırma | 1 | 1 | 0 | 100 |
| Paragrafa Yardımcı Düşünceler | 5 | 4 | 1 | 80 |
| Paragrafın Karşılık Olduğu Soruyu Belirleme | 1 | 1 | 0 | 100 |
| Paragrafa Ana Düşünce (Ana Fikir) | 2 | 1 | 1 | 50 |
| Paragrafın Yorumlanması | 5 | 3 | 2 | 60 |
| Paragrafın Konusu | 2 | 2 | 0 | 100 |
| Diyalogun Yorumlanması | 1 | 1 | 0 | 100 |
| Paragrafa Özgü Soru Kökü | 1 | 1 | 0 | 100 |
| Diyalogta Boş Bırakılan Yerleri Tamamlama | 1 | 1 | 0 | 100 |
| TYT Sosyal | | | | |
| Tarih-1 | | | | |
| S | D | Y | B% | |
| Boylardan Devlete | 1 | 1 | 0 | 100 |
| Türklerin İslamiyet'i Kabulü | 1 | 1 | 0 | 100 |
| Mustafa Kemal'in Hayatı | 1 | 1 | 0 | 100 |
| Ekonomi Alanındaki Gelişmeler | 1 | 0 | 1 | 0 |
| Osmanlı'nın Gücü ve Stratejik Rakipleri | 1 | 1 | 0 | 100 |
| Coğrafya-1 | | | | |
| S | D | Y | B% | |
| Doğa ve İnsan Etkileşimi | 1 | 1 | 0 | 100 |
| Dünya'nın Şekli ve Hareketleri | 1 | 1 | 0 | 100 |
| Atmosfer, Hava Durumu ve İklim | 1 | 0 | 0 | 0 |
| Afetlerin Genel Özellikleri | 1 | 1 | 0 | 100 |
| Nüfus Piramitleri | 1 | 0 | 1 | 0 |
| Felsefe | | | | |
| S | D | Y | B% | |
| Felsefi Düşünce | 1 | 0 | 1 | 0 |
| Ahlak Felsefesi | 1 | 1 | 0 | 100 |
| Felsefenin İnsan ve Toplum Hayatındaki Rolü | 1 | 1 | 0 | 100 |
| Bilgi Felsefesi | 1 | 1 | 0 | 100 |
| Sanat Felsefesi | 1 | 1 | 0 | 100 |
| Din Kül. ve Ahl. Bil. | | | | |
| S | D | Y | B% | |
| Allah İnsan İlişkisi | 2 | 1 | 0 | 50 |
| DİN VE HAYAT | 1 | 1 | 0 | 100 |
| İslam ve İbadet | 1 | 1 | 0 | 100 |
| Bilgi ve İnanç | 1 | 1 | 0 | 100 |
| TYT Matematik | | | | |
| Matematik-1 | | | | |
| S | D | Y | B% | |
| Rasyonel Sayılar | 1 | 1 | 0 | 100 |
| Dört İşlem Yeteneği | 1 | 1 | 0 | 100 |
| Bölünebilme Kuralları | 1 | 0 | 0 | 0 |
| Tek ve Çift Sayılar | 1 | 1 | 0 | 100 |
| Ardışık Sayılar | 1 | 0 | 0 | 0 |
| Mutlak Değer Özellikleri | 1 | 0 | 0 | 0 |
| Üslü İfadeler | 1 | 0 | 0 | 0 |
| Köklü İfadeler | 1 | 0 | 0 | 0 |
| Aralık Kavramı ve Basit Eşitsizlikler | 1 | 0 | 0 | 0 |
| Oran ve Orantı | 2 | 1 | 0 | 50 |
| Sayı Basamakları | 1 | 0 | 0 | 0 |
| Merkezi Eğilim ve Yayılm Ölçüleri | 1 | 0 | 0 | 0 |
| Öndelik Sayılar | 1 | 0 | 0 | 0 |
| Küme Kavramı ve Kümelerde İşlemler | 1 | 0 | 0 | 0 |
| Birinci Dereceden Bir Bilinmeyenli Denklemler | 1 | 0 | 0 | 0 |
| Periyodik Durumlar | 1 | 0 | 0 | 0 |
| Birinci Dereceden İki Bilinmeyenli Denklemler | 1 | 0 | 0 | 0 |
| Sayı Problemleri | 2 | 1 | 0 | 50 |
| Yaş Problemleri | 1 | 0 | 0 | 0 |
| Rutin Olmayan Problemler | 1 | 0 | 0 | 0 |
| Kesir Problemleri | 1 | 0 | 0 | 0 |
| Yüzde, Kar-Zarar Problemleri | 1 | 0 | 0 | 0 |
| Hareket Problemleri | 1 | 0 | 0 | 0 |
| Grafik Problemleri | 1 | 0 | 0 | 0 |
| Koşullu Önerme ve İki Yönlü Koşullu Önerme | 1 | 0 | 0 | 0 |
| Fonksiyonlarda Bileşke İşlemi | 1 | 0 | 0 | 0 |
| Tekrarlı Permütasyon | 1 | 0 | 0 | 0 |
| Basit Olayların Olasılıkları | 1 | 0 | 0 | 0 |
| Geometri | | | | |
| S | D | Y | B% | |
| Üçgende Açılar | 1 | 0 | 0 | 0 |
| Dik Üçgen ve Pisagor Teoremi | 1 | 0 | 0 | 0 |
| Üçgenlerin Benzerliği | 1 | 0 | 0 | 0 |
| Üçgende Alan | 1 | 0 | 0 | 0 |
| Çokgenler | 1 | 0 | 0 | 0 |
| Yamuk | 1 | 0 | 0 | 0 |
| Eşkenar Dörtgen | 1 | 0 | 0 | 0 |
| Kare | 1 | 0 | 0 | 0 |
| Prizmalar | 2 | 0 | 0 | 0 |

| SINAV SONUÇ BELGESİ | | | | | | | |
|--|-----------|------------|-----------|-------|------|-------|-------|
| VAN / TUŞBA / ŞEHİT FERHAT ARSLAN ANADOLU LİSESİ | | | | | | | |
| Öğrenci | | | Numara | Sınıf | | | |
| SELİM GÜNCÜ | | | 0 | 12E | | | |
| Puan Türü | Puan | Genel Ort. | Dereceler | | | | |
| | | | Snf | Kurum | İlçe | İl | Genel |
| TYT | ▼ 267,230 | 286,520 | 7 | 22 | 47 | 114 | 11081 |
| Puanı Hesaplanan: | | | 135 | 278 | 489 | 17964 | |
| Katılımlar: | | | 10 | 143 | 288 | 504 | 18133 |

| Ders | Soru | Doğru | Yanlış | Net | Başarı % | Sınıf Ort. | Kurum Ort. | Genel Ort. |
|-----------------------|------------|-----------|-----------|--------------|-----------|----------------|----------------|----------------|
| Türkçe | 40 | 27 | 12 | 24,00 | 60 | ▼ 24,38 | ▲ 12,49 | ▼ 24,87 |
| Tarih-1 | 5 | 2 | 3 | 1,25 | 25 | ▼ 2,88 | ▼ 1,38 | ▼ 2,16 |
| Coğrafya-1 | 5 | 2 | 3 | 1,25 | 25 | ▼ 2,33 | ▲ 1,05 | ▼ 1,65 |
| Felsefe | 5 | 3 | 2 | 2,50 | 50 | ▼ 3,02 | ▲ 1,20 | ▲ 2,25 |
| Din Kül. ve Ahl. Bil. | 5 | 5 | 0 | 5,00 | 100 | ▲ 3,85 | ▲ 2,39 | ▲ 3,32 |
| TYT Sosyal | 20 | 12 | 8 | 10,00 | 50 | ▼ 12,08 | ▲ 6,03 | ▲ 9,37 |
| Matematik-1 | 30 | 9 | 2 | 8,50 | 28 | ▲ 7,35 | ▲ 3,71 | ▼ 11,39 |
| Geometri | 10 | 0 | 0 | 0,00 | 0 | ▼ 0,10 | ▼ 0,21 | ▼ 1,16 |
| TYT Matematik | 40 | 9 | 2 | 8,50 | 21 | ▲ 7,45 | ▲ 3,91 | ▼ 12,55 |
| Toplam: | 120 | 48 | 22 | 42,50 | 35 | ▼ 44,10 | ▲ 22,80 | ▼ 49,32 |

| | |
|----------------|--|
| Soru No | 1234567890123456789012345678901234567890 |
| TYT Türkçe | beDcaCBAdE AbAECECBDBAdDcBEEDCBcAEAcAec |
| Cevap Anahtarı | B CADBCCBAEEDAEAECECBDBABDABEEDCBCEAEABD |
| TYT Sosyal | CEdcecDeEdCACeeECEBB |
| Cevap Anahtarı | B CEEDABDCEBCACBDECEBB |
| TYT Matematik | BCDaC E D d B CD |
| Cevap Anahtarı | B BCDCAECDBACCEBECDECEBBBECCEBECADBEEDACEC |

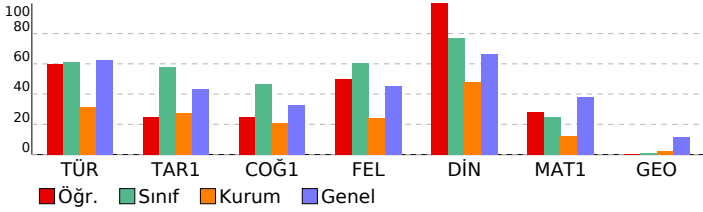

TYT 1. Deneme 2023-2024 (1.Oturum)

| DERSLERE GÖRE BAŞARI ANALİZİ | | | | |
|---|----------|----------|----------|-----------|
| TYT Türkçe | | | | |
| Türkçe | S | D | Y | B% |
| Metne Sözcük Yerleştirme | 1 | 0 | 1 | 0 |
| Sözcükte Anlam | 2 | 1 | 1 | 50 |
| Söz Öbeklerinde Anlam | 1 | 0 | 1 | 0 |
| Cümlede Kavramlar | 1 | 1 | 0 | 100 |
| İki Cümleyi Birleştirme | 1 | 0 | 1 | 0 |
| Cümleyi Yorumlama ve Açıklama | 1 | 1 | 0 | 100 |
| Parçadaki Cümlelerin İçerik ve Özellikleri | 1 | 1 | 0 | 100 |
| Ünsüzlerle İlgili Ses Olayları | 1 | 1 | 0 | 100 |
| Sıfat Tamlamaları | 1 | 0 | 0 | 0 |
| Ekler ve Ek Çeşitleri | 1 | 1 | 0 | 100 |
| Cümlelerin Öğeleri - Karma | 1 | 0 | 1 | 0 |
| Noktalama İşaretleri - Karma | 2 | 2 | 0 | 100 |
| Bitişik ve Ayrı Yazılan Kelimeler | 1 | 1 | 0 | 100 |
| de'nin, ki'nin ve mi'nin Yazımı | 1 | 0 | 1 | 0 |
| Anlatım Teknikleri | 1 | 1 | 0 | 100 |
| Paragrafa Boş Birakılan Yerleri Tamamlama | 1 | 1 | 0 | 100 |
| Nasıl Yazmalıyız? | 1 | 1 | 0 | 100 |
| Paragrafta Anlatım Akışı Bozan Cümle | 1 | 1 | 0 | 100 |
| Paragrafa Cümle Yerleştirme | 1 | 1 | 0 | 100 |
| Paragrafı İkiye Ayırma | 1 | 0 | 1 | 0 |
| Paragrafa Yardımcı Düşünceler | 5 | 3 | 2 | 60 |
| Paragrafın Karşılık Olduğu Soruyu Belirleme | 1 | 0 | 1 | 0 |
| Paragrafa Ana Düşünce (Ana Fikir) | 2 | 2 | 0 | 100 |
| Paragrafın Yorumlanması | 5 | 4 | 1 | 80 |
| Paragrafın Konusu | 2 | 1 | 1 | 50 |
| Diyalogun Yorumlanması | 1 | 1 | 0 | 100 |
| Paragrafa Özgü Soru Kökü | 1 | 1 | 0 | 100 |
| Diyalogta Boş Birakılan Yerleri Tamamlama | 1 | 1 | 0 | 100 |
| TYT Sosyal | | | | |
| Tarih-1 | S | D | Y | B% |
| Boylardan Devlete | 1 | 0 | 1 | 0 |
| Türklerin İslamiyet'i Kabulü | 1 | 0 | 1 | 0 |
| Mustafa Kemal'in Hayatı | 1 | 1 | 0 | 100 |
| Ekonomi Alanındaki Gelişmeler | 1 | 1 | 0 | 100 |
| Osmanlı'nın Gücü ve Stratejik Rakipleri | 1 | 0 | 1 | 0 |
| Coğrafya-1 | S | D | Y | B% |
| Doğa ve İnsan Etkileşimi | 1 | 1 | 0 | 100 |
| Dünya'nın Şekli ve Hareketleri | 1 | 0 | 1 | 0 |
| Atmosfer, Hava Durumu ve İklim | 1 | 0 | 1 | 0 |
| Afetlerin Genel Özellikleri | 1 | 1 | 0 | 100 |
| Nüfus Piramitleri | 1 | 0 | 1 | 0 |
| Felsefe | S | D | Y | B% |
| Felsefi Düşünce | 1 | 0 | 1 | 0 |
| Ahlak Felsefesi | 1 | 0 | 1 | 0 |
| Felsefenin İnsan ve Toplum Hayatındaki Rolü | 1 | 1 | 0 | 100 |
| Bilgi Felsefesi | 1 | 1 | 0 | 100 |
| Sanat Felsefesi | 1 | 1 | 0 | 100 |
| Din Kül. ve Ahl. Bil. | S | D | Y | B% |
| Allah İnsan İlişkisi | 2 | 2 | 0 | 100 |
| DİN VE HAYAT | 1 | 1 | 0 | 100 |
| İslam ve İbadet | 1 | 1 | 0 | 100 |
| Bilgi ve İnanç | 1 | 1 | 0 | 100 |
| TYT Matematik | | | | |
| Matematik-1 | S | D | Y | B% |
| Rasyonel Sayılar | 1 | 1 | 0 | 100 |
| Dört İşlem Yeteneği | 1 | 1 | 0 | 100 |
| Bölünebilme Kuralları | 1 | 0 | 1 | 0 |
| Tek ve Çift Sayılar | 1 | 1 | 0 | 100 |
| Ardışık Sayılar | 1 | 1 | 0 | 100 |
| Mutlak Değer Özellikleri | 1 | 0 | 0 | 0 |
| Üslü İfadeler | 1 | 1 | 0 | 100 |
| Köklü İfadeler | 1 | 0 | 0 | 0 |
| Aralık Kavramı ve Basit Eşitsizlikler | 1 | 1 | 0 | 100 |
| Oran ve Orantı | 2 | 0 | 1 | 0 |
| Sayı Basamakları | 1 | 0 | 0 | 0 |
| Merkezi Eğilim ve Yayılım Ölçüleri | 1 | 0 | 0 | 0 |
| Öndelik Sayılar | 1 | 0 | 0 | 0 |
| Küme Kavramı ve Kümelerde İşlemler | 1 | 1 | 0 | 100 |
| Birinci Dereceden Bir Bilinmeyenli Denklemler | 1 | 1 | 0 | 100 |
| Periyodik Durumlar | 1 | 0 | 0 | 0 |
| Birinci Dereceden İki Bilinmeyenli Denklemler | 1 | 0 | 0 | 0 |
| Sayı Problemleri | 2 | 1 | 0 | 50 |
| Yaş Problemleri | 1 | 0 | 0 | 0 |
| Rutin Olmayan Problemler | 1 | 0 | 0 | 0 |
| Kesir Problemleri | 1 | 0 | 0 | 0 |
| Yüzde, Kar-Zarar Problemleri | 1 | 0 | 0 | 0 |
| Hareket Problemleri | 1 | 0 | 0 | 0 |
| Grafik Problemleri | 1 | 0 | 0 | 0 |
| Koşullu Önerme ve İki Yönlü Koşullu Önerme | 1 | 0 | 0 | 0 |
| Fonksiyonlarda Bileşke İşlemi | 1 | 0 | 0 | 0 |
| Tekrarlı Permütasyon | 1 | 0 | 0 | 0 |
| Basit Olayların Olasılıkları | 1 | 0 | 0 | 0 |
| Geometri | S | D | Y | B% |
| Üçgende Açılar | 1 | 0 | 0 | 0 |
| Dik Üçgen ve Pisagor Teoremi | 1 | 0 | 0 | 0 |
| Üçgenlerin Benzerliği | 1 | 0 | 0 | 0 |
| Üçgende Alan | 1 | 0 | 0 | 0 |
| Çokgenler | 1 | 0 | 0 | 0 |
| Yamuk | 1 | 0 | 0 | 0 |
| Eşkenar Dörtgen | 1 | 0 | 0 | 0 |
| Kare | 1 | 0 | 0 | 0 |
| Prizmalar | 2 | 0 | 0 | 0 |

| SINAV SONUÇ BELGESİ | TYT 1. Deneme 2023-2024 (1.Oturum) |
|--|---|
| VAN / TUŞBA / ŞEHİT FERHAT ARSLAN ANADOLU LİSESİ | DERSLERE GÖRE BAŞARI ANALİZİ |

| | | |
|-------------|--------|-------|
| Öğrenci | Numara | Sınıf |
| YAHYA DALGA | 27 | 12E |

| Puan Türü | Puan | Genel Ort. | Dereceler | | | | |
|-------------------|-----------|------------|-----------|-------|------|-------|-------|
| | | | Snf | Kurum | İlçe | İl | Genel |
| TYT | ▲ 308,730 | 286,520 | 2 | 5 | 8 | 45 | 6715 |
| Puanı Hesaplanan: | | | 135 | 278 | 489 | 17964 | |
| Katılımlar: | | | 10 | 143 | 288 | 504 | 18133 |

| Ders | Soru | Doğru | Yanlış | Net | Başarı % | Sınıf Ort. | Kurum Ort. | Genel Ort. |
|-----------------------|------|-------|--------|-------|----------|------------|------------|------------|
| Türkçe | 40 | 32 | 8 | 30,00 | 75 | ▲ 24,38 | ▲ 12,49 | ▲ 24,87 |
| Tarih-1 | 5 | 5 | 0 | 5,00 | 100 | ▲ 2,88 | ▲ 1,38 | ▲ 2,16 |
| Coğrafya-1 | 5 | 5 | 0 | 5,00 | 100 | ▲ 2,33 | ▲ 1,05 | ▲ 1,65 |
| Felsefe | 5 | 4 | 1 | 3,75 | 75 | ▲ 3,02 | ▲ 1,20 | ▲ 2,25 |
| Din Kül. ve Ahl. Bil. | 5 | 5 | 0 | 5,00 | 100 | ▲ 3,85 | ▲ 2,39 | ▲ 3,32 |
| TYT Sosyal | 20 | 19 | 1 | 18,75 | 94 | ▲ 12,08 | ▲ 6,03 | ▲ 9,37 |
| Matematik-1 | 30 | 8 | 1 | 7,75 | 26 | ▲ 7,35 | ▲ 3,71 | ▼ 11,39 |
| Geometri | 10 | 0 | 0 | 0,00 | 0 | ▼ 0,10 | ▼ 0,21 | ▼ 1,16 |
| TYT Matematik | 40 | 8 | 1 | 7,75 | 19 | ▲ 7,45 | ▲ 3,91 | ▼ 12,55 |
| Toplam: | 120 | 59 | 10 | 56,50 | 47 | ▲ 44,10 | ▲ 22,80 | ▲ 49,32 |

| | |
|----------------|--|
| Soru No | 1234567890123456789012345678901234567890 |
| TYT Türkçe | CADBaaBAEEDAEAdCEgBDBdBdCbEEDCBCEEAEEBe |
| Cevap Anahtarı | B CADBCCBAEEDAEAECECBDBABDABEEDCBCEEAEBAD |
| TYT Sosyal | CEEDABDCEBCACBeECEBB |
| Cevap Anahtarı | B CEEDABDCEBCACBDECEBB |
| TYT Matematik | BCD CA CD b B |
| Cevap Anahtarı | B BCDCAECDBACCEBECDECEBBBECCEBECADBEEDACEC |

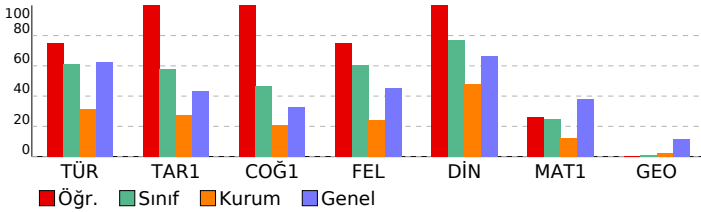

| TYT Türkçe | S | D | Y | B% |
|---|---|---|---|-----|
| Türkçe | 1 | 1 | 0 | 100 |
| Metne Sözcük Yerleştirme | 1 | 1 | 0 | 100 |
| Sözcükte Anlam | 2 | 2 | 0 | 100 |
| Söz Öbeklerinde Anlam | 1 | 1 | 0 | 100 |
| Cümlede Kavramlar | 1 | 0 | 1 | 0 |
| İki Cümleyi Birleştirme | 1 | 0 | 1 | 0 |
| Cümleyi Yorumlama ve Açıklama | 1 | 1 | 0 | 100 |
| Parçadaki Cümlelerin İçerik ve Özellikleri | 1 | 1 | 0 | 100 |
| Ünsüzlerle İlgili Ses Olayları | 1 | 1 | 0 | 100 |
| Sıfat Tamlamaları | 1 | 1 | 0 | 100 |
| Ekler ve Ek Çeşitleri | 1 | 1 | 0 | 100 |
| Cümlelerin Ögeleri - Karma | 1 | 1 | 0 | 100 |
| Noktalama İşaretleri - Karma | 2 | 2 | 0 | 100 |
| Bitişik ve Ayrı Yazılan Kelimeler | 1 | 0 | 1 | 0 |
| de'nin, ki'nin ve mi'nin Yazımı | 1 | 1 | 0 | 100 |
| Anlatım Teknikleri | 1 | 1 | 0 | 100 |
| Paragrafa Boş Birakılan Yerleri Tamamlama | 1 | 1 | 0 | 100 |
| Nasıl Yazmalıyız? | 1 | 1 | 0 | 100 |
| Paragrafta Anlatım Akışını Bozan Cümle | 1 | 0 | 1 | 0 |
| Paragrafa Cümle Yerleştirme | 1 | 1 | 0 | 100 |
| Paragrafı İkiye Ayırma | 1 | 1 | 0 | 100 |
| Paragrafa Yardımcı Düşünceler | 5 | 4 | 1 | 80 |
| Paragrafın Karşılık Olduğu Soruyu Belirleme | 1 | 0 | 1 | 0 |
| Paragrafa Ana Düşünce (Ana Fikir) | 2 | 1 | 1 | 50 |
| Paragrafın Yorumlanması | 5 | 4 | 1 | 80 |
| Paragrafın Konusu | 2 | 2 | 0 | 100 |
| Diyalogun Yorumlanması | 1 | 1 | 0 | 100 |
| Paragrafa Özgü Soru Kökü | 1 | 1 | 0 | 100 |
| Diyalogta Boş Birakılan Yerleri Tamamlama | 1 | 1 | 0 | 100 |

| TYT Sosyal | S | D | Y | B% |
|---|---|---|---|-----|
| Tarih-1 | 1 | 1 | 0 | 100 |
| Boylardan Devlete | 1 | 1 | 0 | 100 |
| Türklerin İslamiyet'i Kabulü | 1 | 1 | 0 | 100 |
| Mustafa Kemal'in Hayatı | 1 | 1 | 0 | 100 |
| Ekonomi Alanındaki Gelişmeler | 1 | 1 | 0 | 100 |
| Osmanlı'nın Gücü ve Stratejik Rakipleri | 1 | 1 | 0 | 100 |
| Coğrafya-1 | 1 | 1 | 0 | 100 |
| Doğa ve İnsan Etkileşimi | 1 | 1 | 0 | 100 |
| Dünya'nın Şekli ve Hareketleri | 1 | 1 | 0 | 100 |
| Atmosfer, Hava Durumu ve İklim | 1 | 1 | 0 | 100 |
| Afetlerin Genel Özellikleri | 1 | 1 | 0 | 100 |
| Nüfus Piramitleri | 1 | 1 | 0 | 100 |
| Felsefe | 1 | 1 | 0 | 100 |
| Felsefi Düşünce | 1 | 1 | 0 | 100 |
| Ahlak Felsefesi | 1 | 0 | 1 | 0 |
| Felsefenin İnsan ve Toplum Hayatındaki Rolü | 1 | 1 | 0 | 100 |
| Bilgi Felsefesi | 1 | 1 | 0 | 100 |
| Sanat Felsefesi | 1 | 1 | 0 | 100 |
| Din Kül. ve Ahl. Bil. | 2 | 2 | 0 | 100 |
| Allah İnsan İlişkisi | 1 | 1 | 0 | 100 |
| DİN VE HAYAT | 1 | 1 | 0 | 100 |
| İslam ve İbadet | 1 | 1 | 0 | 100 |
| Bilgi ve İnanç | 1 | 1 | 0 | 100 |

| TYT Matematik | S | D | Y | B% |
|---|---|---|---|-----|
| Matematik-1 | 1 | 1 | 0 | 100 |
| Rasyonel Sayılar | 1 | 1 | 0 | 100 |
| Dört İşlem Yeteneği | 1 | 1 | 0 | 100 |
| Bölünebilme Kuralları | 1 | 0 | 0 | 0 |
| Tek ve Çift Sayılar | 1 | 1 | 0 | 100 |
| Ardışık Sayılar | 1 | 1 | 0 | 100 |
| Mutlak Değer Özellikleri | 1 | 1 | 0 | 100 |
| Üslü İfadeler | 1 | 1 | 0 | 100 |
| Köklü İfadeler | 1 | 1 | 0 | 100 |
| Aralık Kavramı ve Basit Eşitsizlikler | 1 | 0 | 0 | 0 |
| Oran ve Orantı | 2 | 0 | 1 | 0 |
| Sayı Basamakları | 1 | 0 | 0 | 0 |
| Merkezi Eğilim ve Yayılm Ölçüleri | 1 | 0 | 0 | 0 |
| Öndelik Sayılar | 1 | 0 | 0 | 0 |
| Küme Kavramı ve Kümelerde İşlemler | 1 | 0 | 0 | 0 |
| Birinci Dereceden Bir Bilinmeyenli Denklemler | 1 | 0 | 0 | 0 |
| Periyodik Durumlar | 1 | 0 | 0 | 0 |
| Birinci Dereceden İki Bilinmeyenli Denklemler | 1 | 0 | 0 | 0 |
| Sayı Problemleri | 2 | 1 | 0 | 50 |
| Yaş Problemleri | 1 | 0 | 0 | 0 |
| Rutin Olmayan Problemler | 1 | 0 | 0 | 0 |
| Kesir Problemleri | 1 | 0 | 0 | 0 |
| Yüzde, Kar-Zarar Problemleri | 1 | 0 | 0 | 0 |
| Hareket Problemleri | 1 | 0 | 0 | 0 |
| Grafik Problemleri | 1 | 0 | 0 | 0 |
| Koşullu Önerme ve İki Yönlü Koşullu Önerme | 1 | 0 | 0 | 0 |
| Fonksiyonlarda Bileşke İşlemi | 1 | 0 | 0 | 0 |
| Tekrarlı Permütasyon | 1 | 0 | 0 | 0 |
| Basit Olayların Olasılıkları | 1 | 0 | 0 | 0 |
| Geometri | 1 | 0 | 0 | 0 |
| Üçgende Açılar | 1 | 0 | 0 | 0 |
| Dik Üçgen ve Pisagor Teoremi | 1 | 0 | 0 | 0 |
| Üçgenlerin Benzerliği | 1 | 0 | 0 | 0 |
| Üçgende Alan | 1 | 0 | 0 | 0 |
| Çokgenler | 1 | 0 | 0 | 0 |
| Yamuk | 1 | 0 | 0 | 0 |
| Eşkenar Dörtgen | 1 | 0 | 0 | 0 |
| Kare | 1 | 0 | 0 | 0 |
| Prizmalar | 2 | 0 | 0 | 0 |

SINAV SONUÇ BELGESİ

TYT 1. Deneme 2023-2024 (1.Oturum)

VAN / TUŞBA / ŞEHİT FERHAT ARSLAN ANADOLU LİSESİ

Öğrenci Numara Sınıf
BARAN SOYSAL 191 12F

Puan Puan Genel Dereceler
Türü Ort. Snf Kurum İlçe İl Genel

Netler çok düşük olduğu için herhangi bir puan hesaplanmamıştır.

Katılımlar: 6 143 288 504 18133

| Ders | Soru | Doğru | Yanlış | Net | Başarı % | Sınıf Ort. | Kurum Ort. | Genel Ort. |
|-----------------------|------|-------|--------|-------|----------|------------|------------|------------|
| Türkçe | 40 | 8 | 31 | 0,25 | 1 | ▼ 9,67 | ▼ 12,49 | ▼ 24,87 |
| Tarih-1 | 5 | 1 | 4 | 0,00 | 0 | ▼ 0,38 | ▼ 1,38 | ▼ 2,16 |
| Coğrafya-1 | 5 | 2 | 3 | 1,25 | 25 | ▼ 1,75 | ▲ 1,05 | ▼ 1,65 |
| Felsefe | 5 | 0 | 2 | -0,50 | -10 | ▼ 0,79 | ▼ 1,20 | ▼ 2,25 |
| Din Kül. ve Ahl. Bil. | 5 | 3 | 2 | 2,50 | 50 | ▲ 2,38 | ▲ 2,39 | ▼ 3,32 |
| TYT Sosyal | 20 | 6 | 11 | 3,25 | 16 | ▼ 5,29 | ▼ 6,03 | ▼ 9,37 |
| Toplam: | 120 | 14 | 42 | 3,50 | 3 | ▼ 15,42 | ▼ 22,80 | ▼ 49,32 |

Soru No 1234567890123456789012345678901234567890

TYT Türkçe bDcb CddEcboeceEDecbcabddaEacdeddAEacebb

Cevap Anahtarı A ADBCCABEDAEAECEDEBECBBDAAEEDBBCCCAEEBDEA

TYT Sosyal cddEdcBecCab BBEdc

Cevap Anahtarı A DACEEEBBDDBCACBBE

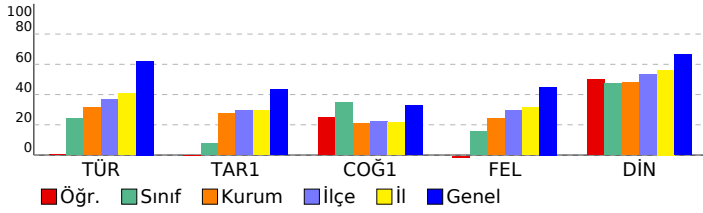

DERSLERE GÖRE BAŞARI ANALİZİ

| TYT Türkçe | S | D | Y | B% |
|---|---|---|---|-----|
| Türkçe | 1 | 0 | 1 | 0 |
| Metne Sözcük Yerleştirme | 1 | 0 | 1 | 0 |
| Sözcükte Anlam | 2 | 1 | 1 | 50 |
| Söz Öbeklerinde Anlam | 1 | 0 | 1 | 0 |
| Cümlede Kavramlar | 1 | 0 | 0 | 0 |
| İki Cümleyi Birleştirme | 1 | 1 | 0 | 100 |
| Cümleyi Yorumlama ve Açıklama | 1 | 0 | 1 | 0 |
| Parçadaki Cümlelerin İçerik ve Özellikleri | 1 | 0 | 1 | 0 |
| Ünsüzlerle İlgili Ses Olayları | 1 | 1 | 0 | 100 |
| Sıfat Tamlamaları | 1 | 0 | 1 | 0 |
| Ekler ve Ek Çeşitleri | 1 | 0 | 1 | 0 |
| Cümlelerin Öğeleri - Karma | 1 | 0 | 1 | 0 |
| Noktalama İşaretleri - Karma | 2 | 0 | 2 | 0 |
| Bitişik ve Ayrı Yazılan Kelimeler | 1 | 0 | 1 | 0 |
| de'nin, ki'nin ve mi'nin Yazımı | 1 | 1 | 0 | 100 |
| Anlatım Teknikleri | 1 | 1 | 0 | 100 |
| Paragrafa Boş Birakılan Yerleri Tamamlama | 1 | 0 | 1 | 0 |
| Nasıl Yazmalıyız? | 1 | 0 | 1 | 0 |
| Paragrafta Anlatım Akışını Bozan Cümle | 1 | 0 | 1 | 0 |
| Paragrafa Cümle Yerleştirme | 1 | 0 | 1 | 0 |
| Paragrafı İkiye Ayırma | 1 | 0 | 1 | 0 |
| Paragrafa Yardımcı Düşünceler | 5 | 0 | 5 | 0 |
| Paragrafın Karşılık Olduğu Soruyu Belirleme | 1 | 0 | 1 | 0 |
| Paragrafa Ana Düşünce (Ana Fikir) | 2 | 0 | 2 | 0 |
| Paragrafın Yorumlanması | 5 | 1 | 4 | 20 |
| Paragrafın Konusu | 2 | 1 | 1 | 50 |
| Diyalogun Yorumlanması | 1 | 0 | 1 | 0 |
| Paragrafa Özgü Soru Kökü | 1 | 0 | 1 | 0 |
| Diyalogta Boş Birakılan Yerleri Tamamlama | 1 | 1 | 0 | 100 |

TYT Sosyal

| Tarih-1 | S | D | Y | B% |
|---|---|---|---|-----|
| Boylardan Devlete | 1 | 0 | 1 | 0 |
| Türklerin İslamiyet'i Kabulü | 1 | 0 | 1 | 0 |
| Mustafa Kemal'in Hayatı | 1 | 0 | 1 | 0 |
| Ekonomi Alanındaki Gelişmeler | 1 | 1 | 0 | 100 |
| Osmanlı'nın Gücü ve Stratejik Rakipleri | 1 | 0 | 1 | 0 |
| Coğrafya-1 | S | D | Y | B% |
| Doğa ve İnsan Etkileşimi | 1 | 0 | 1 | 0 |
| Dünya'nın Şekli ve Hareketleri | 1 | 1 | 0 | 100 |
| Atmosfer, Hava Durumu ve İklim | 1 | 0 | 1 | 0 |
| Afetlerin Genel Özellikleri | 1 | 0 | 1 | 0 |
| Nüfus Piramitleri | 1 | 1 | 0 | 100 |
| Felsefe | S | D | Y | B% |
| Felsefi Düşünce | 1 | 0 | 1 | 0 |
| Ahlak Felsefesi | 1 | 0 | 1 | 0 |
| Felsefenin İnsan ve Toplum Hayatındaki Rolü | 1 | 0 | 0 | 0 |
| Bilgi Felsefesi | 1 | 0 | 0 | 0 |
| Sanat Felsefesi | 1 | 0 | 0 | 0 |
| Din Kül. ve Ahl. Bil. | S | D | Y | B% |
| Allah İnsan İlişkisi | 2 | 1 | 1 | 50 |
| DİN VE HAYAT | 1 | 1 | 0 | 100 |
| İslam ve İbadet | 1 | 1 | 0 | 100 |
| Bilgi ve İnanç | 1 | 0 | 1 | 0 |

| SINAV SONUÇ BELGESİ | | | | | | | | TYT 1. Deneme 2023-2024 (1.Oturum) | | | | | | | | | | | |
|--|---|-----------|--------|------------|----------|------------|------------|------------------------------------|-----|-------|--|--|--|--|--|--|--|--|--|
| VAN / TUŞBA / ŞEHİT FERHAT ARSLAN ANADOLU LİSESİ | | | | | | | | DERSLERE GÖRE BAŞARI ANALİZİ | | | | | | | | | | | |
| Öğrenci | | | | Numara | | Sınıf | | | | | | | | | | | | | |
| BÜŞRA YILMA | | | | 152 | | 12F | | | | | | | | | | | | | |
| Puan Türü | | Puan | | Genel Ort. | | Dereceler | | | | | | | | | | | | | |
| | | | | | | Snf | Kurum | İlçe | İl | Genel | | | | | | | | | |
| TYT | | ▼ 163,570 | | 286,520 | | 4 | 113 | 250 | 442 | 17555 | | | | | | | | | |
| Puanı Hesaplanan: | | | | 135 | 278 | 489 | 17964 | | | | | | | | | | | | |
| Katılımlar: | | | | 6 | 143 | 288 | 504 | 18133 | | | | | | | | | | | |
| Ders | Soru | Doğru | Yanlış | Net | Başarı % | Sınıf Ort. | Kurum Ort. | Genel Ort. | | | | | | | | | | | |
| Türkçe | 40 | 9 | 26 | 2,50 | 6 | ▼ 9,67 | ▼ 12,49 | ▼ 24,87 | | | | | | | | | | | |
| Tarih-1 | 5 | 1 | 3 | 0,25 | 5 | ▼ 0,38 | ▼ 1,38 | ▼ 2,16 | | | | | | | | | | | |
| Coğrafya-1 | 5 | 3 | 1 | 2,75 | 55 | ▲ 1,75 | ▲ 1,05 | ▲ 1,65 | | | | | | | | | | | |
| Felsefe | 5 | 2 | 3 | 1,25 | 25 | ▲ 0,79 | ▲ 1,20 | ▼ 2,25 | | | | | | | | | | | |
| Din Kül. ve Ahl. Bil. | 5 | 1 | 2 | 0,50 | 10 | ▼ 2,38 | ▼ 2,39 | ▼ 3,32 | | | | | | | | | | | |
| TYT Sosyal | 20 | 7 | 9 | 4,75 | 24 | ▼ 5,29 | ▼ 6,03 | ▼ 9,37 | | | | | | | | | | | |
| Toplam: | 120 | 16 | 35 | 7,25 | 6 | ▼ 15,42 | ▼ 22,80 | ▼ 49,32 | | | | | | | | | | | |
| Soru No | 1234567890123456789012345678901234567890 | | | | | | | | | | | | | | | | | | |
| TYT Türkçe | ae*aa cccc AEeEd dcecaBDdc Ecaa abbAcdaD | | | | | | | | | | | | | | | | | | |
| Cevap Anahtarı | B CADBCCBAEEDAEAECECBDBABDABEEDCBCCEAEABD | | | | | | | | | | | | | | | | | | |
| TYT Sosyal | dEd deDC BCddBaa aB | | | | | | | | | | | | | | | | | | |
| Cevap Anahtarı | B CEEDABDCEBCACBDECEBB | | | | | | | | | | | | | | | | | | |

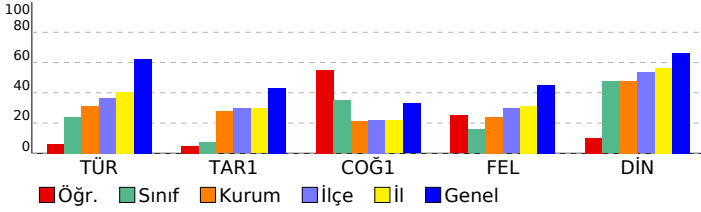

| TYT Türkçe | | | | |
|---|---|---|---|-----|
| Türkçe | S | D | Y | B% |
| Metne Sözcük Yerleştirme | 1 | 0 | 1 | 0 |
| Sözcükte Anlam | 2 | 0 | 2 | 0 |
| Söz Öbeklerinde Anlam | 1 | 0 | 1 | 0 |
| Cümlede Kavramlar | 1 | 0 | 0 | 0 |
| İki Cümleyi Birleştirme | 1 | 0 | 1 | 0 |
| Cümleyi Yorumlama ve Açıklama | 1 | 0 | 1 | 0 |
| Parçadaki Cümlelerin İçerik ve Özellikleri | 1 | 0 | 1 | 0 |
| Ünsüzlerle İlgili Ses Olayları | 1 | 0 | 1 | 0 |
| Sıfat Tamlamaları | 1 | 0 | 0 | 0 |
| Ekler ve Ek Çeşitleri | 1 | 1 | 0 | 100 |
| Cümlelerin Öğeleri - Karma | 1 | 0 | 1 | 0 |
| Noktalama İşaretleri - Karma | 2 | 0 | 2 | 0 |
| Bitişik ve Ayrı Yazılan Kelimeler | 1 | 1 | 0 | 100 |
| de'nin, ki'nin ve mi'nin Yazımı | 1 | 1 | 0 | 100 |
| Anlatım Teknikleri | 1 | 0 | 1 | 0 |
| Paragrafa Boş Birakılan Yerleri Tamamlama | 1 | 0 | 1 | 0 |
| Nasil Yazmalıyız? | 1 | 0 | 0 | 0 |
| Paragrafta Anlatım Akışı Bozan Cümle | 1 | 0 | 1 | 0 |
| Paragrafa Cümle Yerleştirme | 1 | 0 | 1 | 0 |
| Paragrafı İkiye Ayırma | 1 | 1 | 0 | 100 |
| Paragrafa Yardımcı Düşünceler | 5 | 1 | 4 | 20 |
| Paragrafın Karşılık Olduğu Soruyu Belirleme | 1 | 0 | 1 | 0 |
| Paragrafa Ana Düşünce (Ana Fikir) | 2 | 1 | 1 | 50 |
| Paragrafın Yorumlanması | 5 | 1 | 3 | 20 |
| Paragrafın Konusu | 2 | 1 | 1 | 50 |
| Diyalogun Yorumlanması | 1 | 0 | 1 | 0 |
| Paragrafa Özgü Soru Kökü | 1 | 0 | 0 | 0 |
| Diyalogta Boş Birakılan Yerleri Tamamlama | 1 | 1 | 0 | 100 |
| TYT Sosyal | | | | |
| Tarih-1 | S | D | Y | B% |
| Boylardan Devlete | 1 | 0 | 0 | 0 |
| Türklerin İslamiyet'i Kabulü | 1 | 0 | 1 | 0 |
| Mustafa Kemal'in Hayatı | 1 | 0 | 1 | 0 |
| Ekonomi Alanındaki Gelişmeler | 1 | 1 | 0 | 100 |
| Osmanlı'nın Gücü ve Stratejik Rakipleri | 1 | 0 | 1 | 0 |
| Coğrafya-1 | | | | |
| Coğrafya-1 | S | D | Y | B% |
| Doğa ve İnsan Etkileşimi | 1 | 0 | 0 | 0 |
| Dünya'nın Şekli ve Hareketleri | 1 | 1 | 0 | 100 |
| Atmosfer, Hava Durumu ve İklim | 1 | 0 | 1 | 0 |
| Afetlerin Genel Özellikleri | 1 | 1 | 0 | 100 |
| Nüfus Piramitleri | 1 | 1 | 0 | 100 |
| Felsefe | | | | |
| Felsefe | S | D | Y | B% |
| Felsefi Düşünce | 1 | 1 | 0 | 100 |
| Ahlak Felsefesi | 1 | 0 | 1 | 0 |
| Felsefenin İnsan ve Toplum Hayatındaki Rolü | 1 | 1 | 0 | 100 |
| Bilgi Felsefesi | 1 | 0 | 1 | 0 |
| Sanat Felsefesi | 1 | 0 | 1 | 0 |
| Din Kül. ve Ahl. Bil. | | | | |
| Din Kül. ve Ahl. Bil. | S | D | Y | B% |
| Allah İnsan İlişkisi | 2 | 0 | 1 | 0 |
| DİN VE HAYAT | 1 | 1 | 0 | 100 |
| İslam ve İbadet | 1 | 0 | 1 | 0 |
| Bilgi ve İnanç | 1 | 0 | 0 | 0 |

SINAV SONUÇ BELGESİ

TYT 1. Deneme 2023-2024 (1.Oturum)

VAN / TUŞBA / ŞEHİT FERHAT ARSLAN ANADOLU LİSESİ

Öğrenci Numara Sınıf
DENİZ ÇAYGEÇ 465 12F

| Puan Türü | Puan | Genel Ort. | Dereceler | | | | |
|-------------------|-----------|------------|-----------|-------|------|-------|-------|
| | | | Snf | Kurum | İlçe | İl | Genel |
| TYT | ▼ 226,665 | 286,520 | 2 | 46 | 122 | 238 | 14877 |
| Puanı Hesaplanan: | | | 135 | 278 | 489 | 17964 | |
| Katılımlar: | | | 6 | 143 | 288 | 504 | 18133 |

| Ders | Soru | Doğru | Yanlış | Net | Başarı % | Sınıf Ort. | Kurum Ort. | Genel Ort. |
|-----------------------|------|-------|--------|-------|----------|------------|------------|------------|
| Türkçe | 40 | 26 | 14 | 22,50 | 56 | ▲ 9,67 | ▲ 12,49 | ▼ 24,87 |
| Tarih-1 | 5 | 2 | 3 | 1,25 | 25 | ▲ 0,38 | ▼ 1,38 | ▼ 2,16 |
| Coğrafya-1 | 5 | 2 | 3 | 1,25 | 25 | ▼ 1,75 | ▲ 1,05 | ▼ 1,65 |
| Felsefe | 5 | 1 | 4 | 0,00 | 0 | ▼ 0,79 | ▼ 1,20 | ▼ 2,25 |
| Din Kül. ve Ahl. Bil. | 5 | 4 | 1 | 3,75 | 75 | ▲ 2,38 | ▲ 2,39 | ▲ 3,32 |
| TYT Sosyal | 20 | 9 | 11 | 6,25 | 31 | ▲ 5,29 | ▲ 6,03 | ▼ 9,37 |
| Fizik | 7 | 0 | 3 | -0,75 | -11 | ▼ -0,12 | ▼ -0,15 | ▼ 0,56 |
| Kimya | 7 | 1 | 4 | 0,00 | 0 | ▲ -0,08 | ▼ 0,02 | ▼ 0,89 |
| Biyoloji | 6 | 2 | 4 | 1,00 | 17 | ▲ 0,17 | ▲ 0,49 | ▼ 1,08 |
| TYT Fen | 20 | 3 | 11 | 0,25 | 1 | ▲ -0,04 | ▼ 0,37 | ▼ 2,52 |
| Toplam: | 120 | 38 | 36 | 29,00 | 24 | ▲ 15,42 | ▲ 22,80 | ▼ 49,32 |

| | |
|----------------|---|
| Soru No | 1234567890123456789012345678901234567890 |
| TYT Türkçe | CADcCCBAdeEceEdEeddBeaABDeBEbDCBCaEEAEABa |
| Cevap Anahtarı | B CADBCCBAEEDAEAECECBDBABDABEEDCBCCEAEABD |
| TYT Sosyal | eEabAaDbEdCcaeeECaBB |
| Cevap Anahtarı | B CEEDABDCEBCACBDECEBB |
| TYT Fen | aeE Cbaa a caDbEa |
| Cevap Anahtarı | B CADCEAACDDDEBECEDAEB |

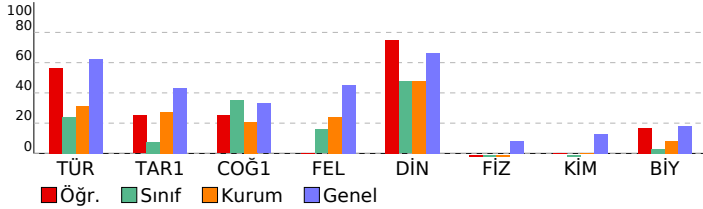

DERSLERE GÖRE BAŞARI ANALİZİ

TYT Türkçe

| Türkçe | S | D | Y | B% |
|---|---|---|---|-----|
| Metne Sözcük Yerleştirme | 1 | 1 | 0 | 100 |
| Sözcükte Anlam | 2 | 2 | 0 | 100 |
| Söz Öbeklerinde Anlam | 1 | 0 | 1 | 0 |
| Cümlede Kavramlar | 1 | 1 | 0 | 100 |
| İki Cümleyi Birleştirme | 1 | 1 | 0 | 100 |
| Cümleyi Yorumlama ve Açıklama | 1 | 1 | 0 | 100 |
| Parçadaki Cümlelerin İçerik ve Özellikleri | 1 | 1 | 0 | 100 |
| Ünsüzlerle İlgili Ses Olayları | 1 | 1 | 0 | 100 |
| Sıfat Tamlamaları | 1 | 0 | 1 | 0 |
| Ekler ve Ek Çeşitleri | 1 | 0 | 1 | 0 |
| Cümlelerin Öğeleri - Karma | 1 | 0 | 1 | 0 |
| Noktalama İşaretleri - Karma | 2 | 0 | 2 | 0 |
| Bitişik ve Ayrı Yazılan Kelimeler | 1 | 1 | 0 | 100 |
| de'nin, ki'nin ve mi'nin Yazımı | 1 | 1 | 0 | 100 |
| Anlatım Teknikleri | 1 | 0 | 1 | 0 |
| Paragrafa Boş Bırakılan Yerleri Tamamlama | 1 | 0 | 1 | 0 |
| Nasıl Yazmalıyız? | 1 | 0 | 1 | 0 |
| Paragrafta Anlatım Akışını Bozan Cümle | 1 | 0 | 1 | 0 |
| Paragrafa Cümle Yerleştirme | 1 | 1 | 0 | 100 |
| Paragrafı İkiye Ayırma | 1 | 1 | 0 | 100 |
| Paragrafa Yardımcı Düşünceler | 5 | 5 | 0 | 100 |
| Paragrafın Karşılık Olduğu Soruyu Belirleme | 1 | 0 | 1 | 0 |
| Paragrafa Ana Düşünce (Ana Fikir) | 2 | 2 | 0 | 100 |
| Paragrafın Yorumlanması | 5 | 4 | 1 | 80 |
| Paragrafın Konusu | 2 | 0 | 2 | 0 |
| Diyalogun Yorumlanması | 1 | 1 | 0 | 100 |
| Paragrafa Özgü Soru Kökü | 1 | 1 | 0 | 100 |
| Diyaloga Boş Bırakılan Yerleri Tamamlama | 1 | 1 | 0 | 100 |

TYT Sosyal

| Tarih-1 | S | D | Y | B% |
|---|---|---|---|-----|
| Boylardan Devlete | 1 | 0 | 1 | 0 |
| Türklerin İslamiyet'i Kabulü | 1 | 1 | 0 | 100 |
| Mustafa Kemal'in Hayatı | 1 | 0 | 1 | 0 |
| Ekonomi Alanındaki Gelişmeler | 1 | 1 | 0 | 100 |
| Osmanlı'nın Gücü ve Stratejik Rakipleri | 1 | 0 | 1 | 0 |
| Coğrafya-1 | S | D | Y | B% |
| Doğa ve İnsan Etkileşimi | 1 | 1 | 0 | 100 |
| Dünya'nın Şekli ve Hareketleri | 1 | 0 | 1 | 0 |
| Atmosfer, Hava Durumu ve İklim | 1 | 0 | 1 | 0 |
| Afetlerin Genel Özellikleri | 1 | 1 | 0 | 100 |
| Nüfus Piramitleri | 1 | 0 | 1 | 0 |
| Felsefe | S | D | Y | B% |
| Felsefi Düşünce | 1 | 0 | 1 | 0 |
| Ahlak Felsefesi | 1 | 0 | 1 | 0 |
| Felsefenin İnsan ve Toplum Hayatındaki Rolü | 1 | 1 | 0 | 100 |
| Bilgi Felsefesi | 1 | 0 | 1 | 0 |
| Sanat Felsefesi | 1 | 0 | 1 | 0 |
| Din Kül. ve Ahl. Bil. | S | D | Y | B% |
| Allah İnsan İlişkisi | 2 | 1 | 1 | 50 |
| DİN VE HAYAT | 1 | 1 | 0 | 100 |
| İslam ve İbadet | 1 | 1 | 0 | 100 |
| Bilgi ve İnanç | 1 | 1 | 0 | 100 |

TYT Fen

| Fizik | S | D | Y | B% |
|--|---|---|---|-----|
| Fiziksel Niceliklerin Sınıflandırılması | 1 | 0 | 1 | 0 |
| Kuvvet ve Özellikleri | 1 | 0 | 1 | 0 |
| Su Dalgaları | 1 | 0 | 0 | 0 |
| Isı, Sıcaklık ve İç Enerji | 1 | 0 | 1 | 0 |
| Katı, Sıvı, Gaz Basıncı | 1 | 0 | 0 | 0 |
| Elektrik Yükünün Özellikleri ve Elektrikleme Çeşitleri | 1 | 0 | 0 | 0 |
| Düzlem Aynalar | 1 | 0 | 0 | 0 |
| Kimya | S | D | Y | B% |
| Kimya Uygulamalarında İş Sağlığı ve Güvenliği | 1 | 0 | 1 | 0 |
| Atomun Yapısı | 1 | 1 | 0 | 100 |
| Güçlü Etkileşimler / İyonik Bağ | 1 | 0 | 0 | 0 |
| Sıvılar | 1 | 0 | 1 | 0 |
| Çözeltilerde Derişim | 1 | 0 | 1 | 0 |
| Kimyasal Tepkime Çeşitleri | 1 | 0 | 0 | 0 |
| Asit ve Bazların Metallerle Tepkimeleri | 1 | 0 | 1 | 0 |
| Biyoloji | S | D | Y | B% |
| Nükleik Asitler | 1 | 0 | 1 | 0 |
| Madde Döngüleri | 1 | 0 | 1 | 0 |
| Çaprazlamalar | 1 | 1 | 0 | 100 |
| Mayoz | 1 | 0 | 1 | 0 |
| Hayvanlar | 1 | 1 | 0 | 100 |
| Hücre Zarından Madde Geçişleri | 1 | 0 | 1 | 0 |

SINAV SONUÇ BELGESİ

TYT 1. Deneme 2023-2024 (1.Oturum)

VAN / TUŞBA / ŞEHİT FERHAT ARSLAN ANADOLU LİSESİ

Öğrenci Numara Sınıf
ERKAN GENCER 190 12F

| Puan Türü | Puan | Genel Ort. | Dereceler | | | | |
|-------------------|-----------|------------|-----------|-------|------|-------|-------|
| | | | Snf | Kurum | İlçe | İl | Genel |
| TYT | ▼ 185,398 | 286,520 | 3 | 90 | 215 | 377 | 17043 |
| Puanı Hesaplanan: | | | 135 | 278 | 489 | 17964 | |
| Katılımlar: | | | 6 | 143 | 288 | 504 | 18133 |

| Ders | Soru | Doğru | Yanlış | Net | Başarı % | Sınıf Ort. | Kurum Ort. | Genel Ort. |
|-----------------------|------|-------|--------|-------|----------|------------|------------|------------|
| Türkçe | 40 | 14 | 21 | 8,75 | 22 | ▼ 9,67 | ▼ 12,49 | ▼ 24,87 |
| Tarih-1 | 5 | 0 | 5 | -1,25 | -25 | ▼ 0,38 | ▼ 1,38 | ▼ 2,16 |
| Coğrafya-1 | 5 | 3 | 2 | 2,50 | 50 | ▲ 1,75 | ▲ 1,05 | ▲ 1,65 |
| Felsefe | 5 | 3 | 2 | 2,50 | 50 | ▲ 0,79 | ▲ 1,20 | ▲ 2,25 |
| Din Kül. ve Ahl. Bil. | 5 | 3 | 2 | 2,50 | 50 | ▲ 2,38 | ▲ 2,39 | ▼ 3,32 |
| TYT Sosyal | 20 | 9 | 11 | 6,25 | 31 | ▲ 5,29 | ▲ 6,03 | ▼ 9,37 |
| Fizik | 7 | 0 | 0 | 0,00 | 0 | ▲ -0,12 | ▲ -0,15 | ▼ 0,56 |
| Kimya | 7 | 0 | 1 | -0,25 | -4 | ▼ -0,08 | ▼ 0,02 | ▼ 0,89 |
| Biyoloji | 6 | 0 | 0 | 0,00 | 0 | ▼ 0,17 | ▼ 0,49 | ▼ 1,08 |
| TYT Fen | 20 | 0 | 1 | -0,25 | -1 | ▼ -0,04 | ▼ 0,37 | ▼ 2,52 |
| Toplam: | 120 | 23 | 33 | 14,75 | 12 | ▼ 15,42 | ▼ 22,80 | ▼ 49,32 |

Soru No 1234567890123456789012345678901234567890

TYT Türkçe bDB bcaca aAEC adabeBeAdEEDBBECC* adcad
Cevap Anahtarı A ADBCCABEDAEAECEDEBCEBDDAAEEDBBCCCAEEBDEA

TYT Sosyal bddddcBeDCccCACBBEdc
Cevap Anahtarı A DACEEEBBDDBCACBBECE

TYT Fen d
Cevap Anahtarı A ACCDAAECCDDDBECEEBDA

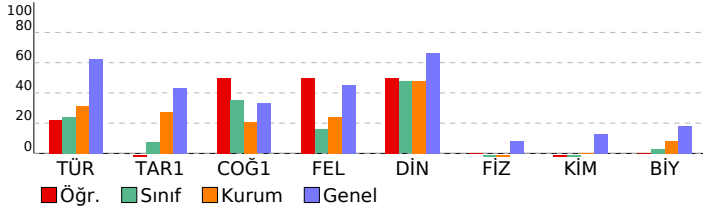

DERSLERE GÖRE BAŞARI ANALİZİ

TYT Türkçe

| Türkçe | S | D | Y | B% |
|---|---|---|---|-----|
| Metne Sözcük Yerleştirme | 1 | 0 | 1 | 0 |
| Sözcükte Anlam | 2 | 1 | 0 | 50 |
| Söz Öbeklerinde Anlam | 1 | 1 | 0 | 100 |
| Cümlede Kavramlar | 1 | 0 | 0 | 0 |
| İki Cümleyi Birleştirme | 1 | 0 | 1 | 0 |
| Cümleyi Yorumlama ve Açıklama | 1 | 0 | 1 | 0 |
| Parçadaki Cümlelerin İçerik ve Özellikleri | 1 | 0 | 1 | 0 |
| Ünsüzlerle İlgili Ses Olayları | 1 | 0 | 1 | 0 |
| Sıfat Tamlamaları | 1 | 0 | 1 | 0 |
| Ekler ve Ek Çeşitleri | 1 | 0 | 0 | 0 |
| Cümlelerin Öğeleri - Karma | 1 | 0 | 1 | 0 |
| Noktalamaya İşaretleri - Karma | 2 | 2 | 0 | 100 |
| Bitişik ve Ayrı Yazılan Kelimeler | 1 | 1 | 0 | 100 |
| de'nin, ki'nin ve mi'nin Yazımı | 1 | 0 | 0 | 0 |
| Anlatım Teknikleri | 1 | 0 | 1 | 0 |
| Paragrafa Boş Bırakılan Yerleri Tamamlama | 1 | 0 | 1 | 0 |
| Nasıl Yazmalıyız? | 1 | 0 | 1 | 0 |
| Paragrafta Anlatım Akışını Bozan Cümle | 1 | 0 | 1 | 0 |
| Paragrafa Cümle Yerleştirme | 1 | 0 | 1 | 0 |
| Paragrafı İkiye Ayırma | 1 | 1 | 0 | 100 |
| Paragrafa Yardımcı Düşünceler | 5 | 1 | 4 | 20 |
| Paragrafın Karşılık Olduğu Soruyu Belirleme | 1 | 1 | 0 | 100 |
| Paragrafa Ana Düşünce (Ana Fikir) | 2 | 1 | 1 | 50 |
| Paragrafın Yorumlanması | 5 | 2 | 2 | 40 |
| Paragrafın Konusu | 2 | 2 | 0 | 100 |
| Diyalogun Yorumlanması | 1 | 1 | 0 | 100 |
| Paragrafa Özgü Soru Kökü | 1 | 0 | 1 | 0 |
| Diyaloga Boş Bırakılan Yerleri Tamamlama | 1 | 0 | 1 | 0 |

TYT Sosyal

Tarih-1

| Tarih-1 | S | D | Y | B% |
|---|---|---|---|----|
| Boylardan Devlete | 1 | 0 | 1 | 0 |
| Türklerin İslamiyet'i Kabulü | 1 | 0 | 1 | 0 |
| Mustafa Kemal'in Hayatı | 1 | 0 | 1 | 0 |
| Ekonomi Alanındaki Gelişmeler | 1 | 0 | 1 | 0 |
| Osmanlı'nın Gücü ve Stratejik Rakipleri | 1 | 0 | 1 | 0 |

Coğrafya-1

| Coğrafya-1 | S | D | Y | B% |
|--------------------------------|---|---|---|-----|
| Doğa ve İnsan Etkileşimi | 1 | 0 | 1 | 0 |
| Dünya'nın Şekli ve Hareketleri | 1 | 1 | 0 | 100 |
| Atmosfer, Hava Durumu ve İklim | 1 | 0 | 1 | 0 |
| Afetlerin Genel Özellikleri | 1 | 1 | 0 | 100 |
| Nüfus Piramitleri | 1 | 1 | 0 | 100 |

Felsefe

| Felsefe | S | D | Y | B% |
|---|---|---|---|-----|
| Felsefi Düşünce | 1 | 0 | 1 | 0 |
| Ahlak Felsefesi | 1 | 0 | 1 | 0 |
| Felsefenin İnsan ve Toplum Hayatındaki Rolü | 1 | 1 | 0 | 100 |
| Bilgi Felsefesi | 1 | 1 | 0 | 100 |
| Sanat Felsefesi | 1 | 1 | 0 | 100 |

Din Kül. ve Ahl. Bil.

| Din Kül. ve Ahl. Bil. | S | D | Y | B% |
|-----------------------|---|---|---|-----|
| Allah İnsan İlişkisi | 2 | 1 | 1 | 50 |
| DİN VE HAYAT | 1 | 1 | 0 | 100 |
| İslam ve İbadet | 1 | 1 | 0 | 100 |
| Bilgi ve İnanç | 1 | 0 | 1 | 0 |

TYT Fen

Fizik

| Fizik | S | D | Y | B% |
|--|---|---|---|----|
| Fiziksel Niceliklerin Sınıflandırılması | 1 | 0 | 0 | 0 |
| Kuvvet ve Özellikleri | 1 | 0 | 0 | 0 |
| Su Dalgaları | 1 | 0 | 0 | 0 |
| Isı, Sıcaklık ve İç Enerji | 1 | 0 | 0 | 0 |
| Katı, Sıvı, Gaz Basıncı | 1 | 0 | 0 | 0 |
| Elektrik Yükünün Özellikleri ve Elektrikleme Çeşitleri | 1 | 0 | 0 | 0 |
| Düzlem Aynalar | 1 | 0 | 0 | 0 |

Kimya

| Kimya | S | D | Y | B% |
|---|---|---|---|----|
| Kimya Uygulamalarında İş Sağlığı ve Güvenliği | 1 | 0 | 1 | 0 |
| Atomun Yapısı | 1 | 0 | 0 | 0 |
| Güçlü Etkileşimler / İyonik Bağ | 1 | 0 | 0 | 0 |
| Sıvılar | 1 | 0 | 0 | 0 |
| Çözeltilerde Derişim | 1 | 0 | 0 | 0 |
| Kimyasal Tepkime Çeşitleri | 1 | 0 | 0 | 0 |
| Asit ve Bazların Metallerle Tepkimeleri | 1 | 0 | 0 | 0 |

Biyoloji

| Biyoloji | S | D | Y | B% |
|--------------------------------|---|---|---|----|
| Nükleik Asitler | 1 | 0 | 0 | 0 |
| Madde Döngüleri | 1 | 0 | 0 | 0 |
| Çaprazlamalar | 1 | 0 | 0 | 0 |
| Mayoz | 1 | 0 | 0 | 0 |
| Hayvanlar | 1 | 0 | 0 | 0 |
| Hücre Zarından Madde Geçişleri | 1 | 0 | 0 | 0 |

| SINAV SONUÇ BELGESİ | | | | | | | | TYT 1. Deneme 2023-2024 (1.Oturum) | | | | | | | | | | | |
|--|--|---|-------|------------|-------|-----------|------------|------------------------------------|------------|-------|--|-------|--|-------|--|---|--|----|--|
| VAN / TUŞBA / ŞEHİT FERHAT ARSLAN ANADOLU LİSESİ | | | | | | | | DERSLERE GÖRE BAŞARI ANALİZİ | | | | | | | | | | | |
| Öğrenci | | | | Numara | | Sınıf | | TYT Türkçe | | | | | | | | | | | |
| MUHAMMED ÖZYIL | | | | 4 | | 12F | | Türkçe | | | | | | | | | | | |
| Puan Türü | | Puan | | Genel Ort. | | Dereceler | | | | | | S | | D | | Y | | B% | |
| TYT | | ▼ 158,155 | | 286,520 | | 5 | | 120 | | 260 | | 464 | | 17654 | | | | | |
| Puanı Hesaplanan: | | | | 135 | | 278 | | 489 | | 17964 | | | | | | | | | |
| Katılımlar: | | | | 6 | | 143 | | 288 | | 504 | | 18133 | | | | | | | |
| Ders | | Soru | Doğru | Yanlış | Net | Başarı % | Sınıf Ort. | Kurum Ort. | Genel Ort. | | | | | | | | | | |
| Türkçe | | 40 | 10 | 26 | 3,50 | 9 | ▼ 9,67 | ▼ 12,49 | ▼ 24,87 | | | | | | | | | | |
| Tarih-1 | | 5 | 0 | 2 | -0,50 | -10 | ▼ 0,38 | ▼ 1,38 | ▼ 2,16 | | | | | | | | | | |
| Coğrafya-1 | | 5 | 2 | 3 | 1,25 | 25 | ▼ 1,75 | ▲ 1,05 | ▼ 1,65 | | | | | | | | | | |
| Felsefe | | 5 | 0 | 0 | 0,00 | 0 | ▼ 0,79 | ▼ 1,20 | ▼ 2,25 | | | | | | | | | | |
| Din Kül. ve Ahl. Bil. | | 5 | 2 | 3 | 1,25 | 25 | ▼ 2,38 | ▼ 2,39 | ▼ 3,32 | | | | | | | | | | |
| TYT Sosyal | | 20 | 4 | 8 | 2,00 | 10 | ▼ 5,29 | ▼ 6,03 | ▼ 9,37 | | | | | | | | | | |
| Toplam: | | 120 | 14 | 34 | 5,50 | 5 | ▼ 15,42 | ▼ 22,80 | ▼ 49,32 | | | | | | | | | | |
| Soru No | | 1234567890123456789012345678901234567890 | | | | | | | | | | | | | | | | | |
| TYT Türkçe | | becbeCddEb aeEbacA cDcAEecBcdd cEadbdC | | | | | | | | | | | | | | | | | |
| Cevap Anahtarı | | A ADBCCABEDAEAECEDEBECBBDAAEEDBCCCAEEBDEA | | | | | | | | | | | | | | | | | |
| TYT Sosyal | | d cEeaDe BabCb | | | | | | | | | | | | | | | | | |
| Cevap Anahtarı | | A DACEEEBDCBDCACBBECE | | | | | | | | | | | | | | | | | |

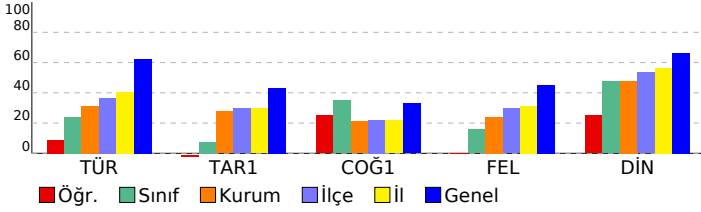

| TYT Türkçe | | | | | | | | | | | |
|---|--|--|--|--|--|--|--|---|---|---|-----|
| Türkçe | | | | | | | | | | | |
| S D Y B% | | | | | | | | | | | |
| Metne Sözcük Yerleştirme | | | | | | | | 1 | 0 | 1 | 0 |
| Sözcükte Anlam | | | | | | | | 2 | 0 | 2 | 0 |
| Söz Öbeklerinde Anlam | | | | | | | | 1 | 0 | 1 | 0 |
| Cümlede Kavramlar | | | | | | | | 1 | 0 | 1 | 0 |
| İki Cümleyi Birleştirme | | | | | | | | 1 | 1 | 0 | 100 |
| Cümleyi Yorumlama ve Açıklama | | | | | | | | 1 | 0 | 1 | 0 |
| Parçadaki Cümlelerin İçerik ve Özellikleri | | | | | | | | 1 | 0 | 1 | 0 |
| Ünsüzlerle İlgili Ses Olayları | | | | | | | | 1 | 1 | 0 | 100 |
| Sıfat Tamlamaları | | | | | | | | 1 | 0 | 1 | 0 |
| Ekler ve Ek Çeşitleri | | | | | | | | 1 | 0 | 0 | 0 |
| Cümlelerin Öğeleri - Karma | | | | | | | | 1 | 0 | 1 | 0 |
| Noktalama İşaretleri - Karma | | | | | | | | 2 | 0 | 2 | 0 |
| Bitişik ve Ayrı Yazılan Kelimeler | | | | | | | | 1 | 1 | 0 | 100 |
| de'nin, ki'nin ve mi'nin Yazımı | | | | | | | | 1 | 0 | 1 | 0 |
| Anlatım Teknikleri | | | | | | | | 1 | 0 | 1 | 0 |
| Paragrafa Boş Birakılan Yerleri Tamamlama | | | | | | | | 1 | 0 | 1 | 0 |
| Nasıl Yazmalıyız? | | | | | | | | 1 | 0 | 0 | 0 |
| Paragrafta Anlatım Akışını Bozan Cümle | | | | | | | | 1 | 1 | 0 | 100 |
| Paragrafa Cümle Yerleştirme | | | | | | | | 1 | 0 | 0 | 0 |
| Paragrafı İkiye Ayırma | | | | | | | | 1 | 0 | 1 | 0 |
| Paragrafa Yardımcı Düşünceler | | | | | | | | 5 | 2 | 3 | 40 |
| Paragrafın Karşılık Olduğu Soruyu Belirleme | | | | | | | | 1 | 0 | 1 | 0 |
| Paragrafa Ana Düşünce (Ana Fikir) | | | | | | | | 2 | 1 | 0 | 50 |
| Paragrafın Yorumlanması | | | | | | | | 5 | 2 | 3 | 40 |
| Paragrafın Konusu | | | | | | | | 2 | 1 | 1 | 50 |
| Diyaloğun Yorumlanması | | | | | | | | 1 | 0 | 1 | 0 |
| Paragrafa Özgü Soru Kökü | | | | | | | | 1 | 0 | 1 | 0 |
| Diyalogta Boş Birakılan Yerleri Tamamlama | | | | | | | | 1 | 0 | 1 | 0 |
| TYT Sosyal | | | | | | | | | | | |
| Tarih-1 | | | | | | | | | | | |
| S D Y B% | | | | | | | | | | | |
| Boylardan Devlete | | | | | | | | 1 | 0 | 0 | 0 |
| Türklerin İslamiyet'i Kabulü | | | | | | | | 1 | 0 | 0 | 0 |
| Mustafa Kemal'in Hayatı | | | | | | | | 1 | 0 | 1 | 0 |
| Ekonomi Alanındaki Gelişmeler | | | | | | | | 1 | 0 | 0 | 0 |
| Osmanlı'nın Gücü ve Stratejik Rakipleri | | | | | | | | 1 | 0 | 1 | 0 |
| Coğrafya-1 | | | | | | | | | | | |
| S D Y B% | | | | | | | | | | | |
| Doğa ve İnsan Etkileşimi | | | | | | | | 1 | 1 | 0 | 100 |
| Dünya'nın Şekli ve Hareketleri | | | | | | | | 1 | 0 | 1 | 0 |
| Atmosfer, Hava Durumu ve İklim | | | | | | | | 1 | 0 | 1 | 0 |
| Afetlerin Genel Özellikleri | | | | | | | | 1 | 1 | 0 | 100 |
| Nüfus Piramitleri | | | | | | | | 1 | 0 | 1 | 0 |
| Felsefe | | | | | | | | | | | |
| S D Y B% | | | | | | | | | | | |
| Felsefi Düşünce | | | | | | | | 1 | 0 | 0 | 0 |
| Ahlak Felsefesi | | | | | | | | 1 | 0 | 0 | 0 |
| Felsefenin İnsan ve Toplum Hayatındaki Rolü | | | | | | | | 1 | 0 | 0 | 0 |
| Bilgi Felsefesi | | | | | | | | 1 | 0 | 0 | 0 |
| Sanat Felsefesi | | | | | | | | 1 | 0 | 0 | 0 |
| Din Kül. ve Ahl. Bil. | | | | | | | | | | | |
| S D Y B% | | | | | | | | | | | |
| Allah İnsan İlişkisi | | | | | | | | 2 | 1 | 1 | 50 |
| DİN VE HAYAT | | | | | | | | 1 | 0 | 1 | 0 |
| İslam ve İbadet | | | | | | | | 1 | 0 | 1 | 0 |
| Bilgi ve İnanc | | | | | | | | 1 | 1 | 0 | 100 |

| SINAV SONUÇ BELGESİ | | | | | | | |
|--|-----------|------------|-----------|--------|------|-------|-------|
| VAN / TUŞBA / ŞEHİT FERHAT ARSLAN ANADOLU LİSESİ | | | | | | | |
| Öğrenci | | | | Numara | | Sınıf | |
| YUNUS EMRE UĞURLU | | | | 75 | | 12F | |
| Puan Türü | Puan | Genel Ort. | Dereceler | | | | |
| | | | Snf | Kurum | İlçe | İl | Genel |
| TYT | ▼ 237,475 | 286,520 | 1 | 38 | 95 | 197 | 14023 |
| Puanı Hesaplanan: | | | 135 | 278 | 489 | 17964 | |
| Katılımlar: | | | 6 | 143 | 288 | 504 | 18133 |

| Ders | Soru | Doğru | Yanlış | Net | Başarı % | Sınıf Ort. | Kurum Ort. | Genel Ort. |
|-----------------------|------|-------|--------|-------|----------|------------|------------|------------|
| Türkçe | 40 | 24 | 14 | 20,50 | 51 | ▲ 9,67 | ▲ 12,49 | ▼ 24,87 |
| Tarih-1 | 5 | 3 | 2 | 2,50 | 50 | ▲ 0,38 | ▲ 1,38 | ▲ 2,16 |
| Coğrafya-1 | 5 | 2 | 2 | 1,50 | 30 | ▼ 1,75 | ▲ 1,05 | ▼ 1,65 |
| Felsefe | 5 | 2 | 2 | 1,50 | 30 | ▲ 0,79 | ▲ 1,20 | ▼ 2,25 |
| Din Kül. ve Ahl. Bil. | 5 | 4 | 1 | 3,75 | 75 | ▲ 2,38 | ▲ 2,39 | ▲ 3,32 |
| TYT Sosyal | 20 | 11 | 7 | 9,25 | 46 | ▲ 5,29 | ▲ 6,03 | ▼ 9,37 |
| Matematik-1 | 30 | 3 | 0 | 3,00 | 10 | ▲ 0,50 | ▼ 3,71 | ▼ 11,39 |
| Geometri | 10 | 0 | 0 | 0,00 | 0 | ◆ 0,00 | ▼ 0,21 | ▼ 1,16 |
| TYT Matematik | 40 | 3 | 0 | 3,00 | 8 | ▲ 0,50 | ▼ 3,91 | ▼ 12,55 |
| Fizik | 7 | 0 | 0 | 0,00 | 0 | ▲ -0,12 | ▲ -0,15 | ▼ 0,56 |
| Kimya | 7 | 0 | 1 | -0,25 | -4 | ▼ -0,08 | ▼ 0,02 | ▼ 0,89 |
| Biyoloji | 6 | 0 | 0 | 0,00 | 0 | ▼ 0,17 | ▼ 0,49 | ▼ 1,08 |
| TYT Fen | 20 | 0 | 1 | -0,25 | -1 | ▼ -0,04 | ▼ 0,37 | ▼ 2,52 |
| Toplam: | 120 | 38 | 22 | 32,50 | 27 | ▲ 15,42 | ▲ 22,80 | ▼ 49,32 |

| | |
|---------|--|
| Soru No | 1234567890123456789012345678901234567890 |
|---------|--|

| | |
|------------|---|
| TYT Türkçe | CADBaCBA cb deEdEdBeacBDABEEdCdbEAEeEBD |
|------------|---|

| | |
|----------------|---|
| Cevap Anahtarı | B CADBCCBAEEDAEECECBDBABDABEEDCBCEEAEBD |
|----------------|---|

| | |
|------------|---------------------|
| TYT Sosyal | eEEeA eCcBc eDECCBB |
|------------|---------------------|

| | |
|----------------|------------------------|
| Cevap Anahtarı | B CEEDABDCEBCACBDECEBB |
|----------------|------------------------|

| | |
|---------------|------|
| TYT Matematik | D BE |
|---------------|------|

| | |
|----------------|---|
| Cevap Anahtarı | B BCDCCAECDBACCEBCECEBBECCBECADBEBDACEC |
|----------------|---|

| | |
|---------|---|
| TYT Fen | d |
|---------|---|

| | |
|----------------|-----------------------|
| Cevap Anahtarı | B CADCEAACDDDEBCEDAEB |
|----------------|-----------------------|

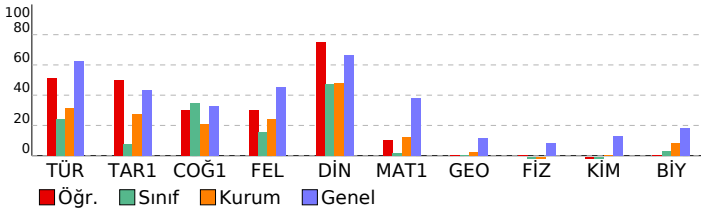

TYT 1. Deneme 2023-2024 (1.Oturum)

| DERSLERE GÖRE BAŞARI ANALİZİ | | | | |
|---|---|---|---|-----|
| TYT Türkçe | | | | |
| Türkçe | S | D | Y | B% |
| Metne Sözcük Yerleştirme | 1 | 1 | 0 | 100 |
| Sözcükte Anlam | 2 | 2 | 0 | 100 |
| Söz Öbeklerinde Anlam | 1 | 1 | 0 | 100 |
| Cümlede Kavramlar | 1 | 1 | 0 | 100 |
| İki Cümleyi Birleştirme | 1 | 0 | 1 | 0 |
| Cümleyi Yorumlama ve Açıklama | 1 | 1 | 0 | 100 |
| Parçadaki Cümlelerin İçerik ve Özellikleri | 1 | 1 | 0 | 100 |
| Ünsüzlerle İlgili Ses Olayları | 1 | 0 | 1 | 0 |
| Sıfat Tamlamaları | 1 | 0 | 1 | 0 |
| Ekler ve Ek Çeşitleri | 1 | 0 | 0 | 0 |
| Cümlelerin Öğeleri - Karma | 1 | 0 | 0 | 0 |
| Noktalamaya İşaretleri - Karma | 2 | 0 | 2 | 0 |
| Bitişik ve Ayrı Yazılan Kelimeler | 1 | 1 | 0 | 100 |
| de'nin, ki'nin ve mi'nin Yazımı | 1 | 0 | 1 | 0 |
| Anlatım Teknikleri | 1 | 0 | 1 | 0 |
| Paragrafa Boş Bırakılan Yerleri Tamamlama | 1 | 0 | 1 | 0 |
| Nasıl Yazmalıyız? | 1 | 1 | 0 | 100 |
| Paragrafta Anlatım Akışı Bozan Cümle | 1 | 0 | 1 | 0 |
| Paragrafa Cümle Yerleştirme | 1 | 1 | 0 | 100 |
| Paragraf İkiye Ayırma | 1 | 1 | 0 | 100 |
| Paragrafa Yardımcı Düşünceler | 5 | 4 | 1 | 80 |
| Paragrafın Karşılık Olduğu Soruyu Belirleme | 1 | 1 | 0 | 100 |
| Paragrafa Ana Düşünce (Ana Fikir) | 2 | 0 | 2 | 0 |
| Paragrafın Yorumlanması | 5 | 5 | 0 | 100 |
| Paragrafın Konusu | 2 | 1 | 1 | 50 |
| Diyalogun Yorumlanması | 1 | 0 | 1 | 0 |
| Paragrafa Özgü Soru Kökü | 1 | 1 | 0 | 100 |
| Diyaloga Boş Bırakılan Yerleri Tamamlama | 1 | 1 | 0 | 100 |

| TYT Sosyal | | | | |
|---|---|---|---|-----|
| Tarih-1 | S | D | Y | B% |
| Boylardan Devlete | 1 | 0 | 1 | 0 |
| Türklerin İslamiyet'i Kabulü | 1 | 1 | 0 | 100 |
| Mustafa Kemal'in Hayatı | 1 | 0 | 1 | 0 |
| Ekonomi Alanındaki Gelişmeler | 1 | 1 | 0 | 100 |
| Osmanlı'nın Gücü ve Stratejik Rakipleri | 1 | 1 | 0 | 100 |
| Coğrafya-1 | S | D | Y | B% |
| Doğa ve İnsan Etkileşimi | 1 | 0 | 1 | 0 |
| Dünya'nın Şekli ve Hareketleri | 1 | 1 | 0 | 100 |
| Atmosfer, Hava Durumu ve İklim | 1 | 0 | 0 | 0 |
| Afetlerin Genel Özellikleri | 1 | 0 | 1 | 0 |
| Nüfus Piramitleri | 1 | 1 | 0 | 100 |
| Felsefe | S | D | Y | B% |
| Felsefi Düşünce | 1 | 0 | 1 | 0 |
| Ahlak Felsefesi | 1 | 1 | 0 | 100 |
| Felsefenin İnsan ve Toplum Hayatındaki Rolü | 1 | 1 | 0 | 100 |
| Bilgi Felsefesi | 1 | 0 | 1 | 0 |
| Sanat Felsefesi | 1 | 0 | 0 | 0 |
| Din Kül. ve Ahl. Bil. | S | D | Y | B% |
| Allah İnsan İlişkisi | 2 | 1 | 1 | 50 |
| DİN VE HAYAT | 1 | 1 | 0 | 100 |
| İslam ve İbadet | 1 | 1 | 0 | 100 |
| Bilgi ve İnanç | 1 | 1 | 0 | 100 |

| TYT Matematik | | | | |
|---|---|---|---|-----|
| Matematik-1 | S | D | Y | B% |
| Rasyonel Sayılar | 1 | 0 | 0 | 0 |
| Dört İşlem Yeteneği | 1 | 1 | 0 | 100 |
| Bölünebilme Kuralları | 1 | 0 | 0 | 0 |
| Tek ve Çift Sayılar | 1 | 0 | 0 | 0 |
| Ardışık Sayılar | 1 | 0 | 0 | 0 |
| Mutlak Değer Özellikleri | 1 | 0 | 0 | 0 |
| Üslü İfadeler | 1 | 0 | 0 | 0 |
| Köklü İfadeler | 1 | 0 | 0 | 0 |
| Aralık Kavramı ve Basit Eşitsizlikler | 1 | 0 | 0 | 0 |
| Oran ve Orantı | 2 | 0 | 0 | 0 |
| Sayı Basamakları | 1 | 0 | 0 | 0 |
| Merkezi Eğilim ve Yayımlı Ölçüleri | 1 | 0 | 0 | 0 |
| Öndelik Sayılar | 1 | 0 | 0 | 0 |
| Küme Kavramı ve Kümelere İşlemler | 1 | 0 | 0 | 0 |
| Birinci Dereceden Bir Bilinmeyenli Denklemler | 1 | 0 | 0 | 0 |
| Periyodik Durumlar | 1 | 0 | 0 | 0 |
| Birinci Dereceden İki Bilinmeyenli Denklemler | 1 | 0 | 0 | 0 |
| Sayı Problemleri | 2 | 1 | 0 | 50 |
| Yaş Problemleri | 1 | 1 | 0 | 100 |
| Rutin Olmayan Problemler | 1 | 0 | 0 | 0 |
| Kesir Problemleri | 1 | 0 | 0 | 0 |
| Yüzde, Kar-Zarar Problemleri | 1 | 0 | 0 | 0 |
| Hareket Problemleri | 1 | 0 | 0 | 0 |
| Grafik Problemleri | 1 | 0 | 0 | 0 |
| Koşullu Önerme ve İki Yönlü Koşullu Önerme | 1 | 0 | 0 | 0 |
| Fonksiyonlarda Bileşke İşlemi | 1 | 0 | 0 | 0 |
| Tekrarlı Permütasyon | 1 | 0 | 0 | 0 |
| Basit Olayların Olasılıkları | 1 | 0 | 0 | 0 |

| TYT Fen | | | | |
|---|---|---|---|----|
| Fizik | S | D | Y | B% |
| Fiziksel Niceliklerin Sınıflandırılması | 1 | 0 | 0 | 0 |
| Kuvvet ve Özellikleri | 1 | 0 | 0 | 0 |
| Su Dalgaları | 1 | 0 | 0 | 0 |
| Isı, Sıcaklık ve İç Enerji | 1 | 0 | 0 | 0 |
| Katı, Sıvı, Gaz Basıncı | 1 | 0 | 0 | 0 |
| Elektrik Yükünün Özellikleri ve Elektrikleşme Çeşitleri | 1 | 0 | 0 | 0 |
| Düzlük Aynalar | 1 | 0 | 0 | 0 |
| Kimya | S | D | Y | B% |
| Kimya Uygulamalarında İş Sağlığı ve Güvenliği | 1 | 0 | 1 | 0 |
| Atomun Yapısı | 1 | 0 | 0 | 0 |

| SINAV SONUÇ BELGESİ | | | | | | | |
|--|-----------|------------|-----------|--------|------|-------|-------|
| VAN / TUŞBA / ŞEHİT FERHAT ARSLAN ANADOLU LİSESİ | | | | | | | |
| Öğrenci | | | | Numara | | Sınıf | |
| DİYAR YAMANDAĞ | | | | 124 | | 12S | |
| Puan Türü | Puan | Genel Ort. | Dereceler | | | | |
| | | | Snf | Kurum | İlçe | İl | Genel |
| TYT | ▼ 264,493 | 286,520 | 12 | 24 | 50 | 120 | 11388 |
| Puanı Hesaplanan: | | | 135 | 278 | 489 | 17964 | |
| Katılımlar: | | | 14 | 143 | 288 | 504 | 18133 |

| Ders | Soru | Doğru | Yanlış | Net | Başarı % | Sınıf Ort. | Kurum Ort. | Genel Ort. |
|-----------------------|------|-------|--------|-------|----------|------------|------------|------------|
| Türkçe | 40 | 25 | 13 | 21,75 | 54 | ▼ 25,05 | ▲ 12,49 | ▼ 24,87 |
| Tarih-1 | 5 | 2 | 2 | 1,50 | 30 | ▼ 2,32 | ▲ 1,38 | ▼ 2,16 |
| Coğrafya-1 | 5 | 2 | 1 | 1,75 | 35 | ▲ 0,95 | ▲ 1,05 | ▲ 1,65 |
| Felsefe | 5 | 2 | 3 | 1,25 | 25 | ▼ 2,32 | ▲ 1,20 | ▼ 2,25 |
| Din Kül. ve Ahl. Bil. | 5 | 3 | 1 | 2,75 | 55 | ▼ 3,66 | ▲ 2,39 | ▼ 3,32 |
| TYT Sosyal | 20 | 9 | 7 | 7,25 | 36 | ▼ 9,25 | ▲ 6,03 | ▼ 9,37 |
| Matematik-1 | 30 | 12 | 5 | 10,75 | 36 | ▼ 10,86 | ▲ 3,71 | ▼ 11,39 |
| Geometri | 10 | 2 | 0 | 2,00 | 20 | ▲ 1,00 | ▲ 0,21 | ▲ 1,16 |
| TYT Matematik | 40 | 14 | 5 | 12,75 | 32 | ▲ 11,86 | ▲ 3,91 | ▲ 12,55 |
| Fizik | 7 | 1 | 6 | -0,50 | -7 | ▼ -0,16 | ▼ -0,15 | ▼ 0,56 |
| Kimya | 7 | 0 | 4 | -1,00 | -14 | ▼ 0,34 | ▼ 0,02 | ▼ 0,89 |
| Biyoloji | 6 | 2 | 3 | 1,25 | 21 | ▼ 1,32 | ▲ 0,49 | ▲ 1,08 |
| TYT Fen | 20 | 3 | 13 | -0,25 | -1 | ▼ 1,50 | ▼ 0,37 | ▼ 2,52 |
| Toplam: | 120 | 51 | 38 | 41,50 | 35 | ▼ 47,66 | ▲ 22,80 | ▼ 49,32 |

| | |
|---------|--|
| Soru No | 1234567890123456789012345678901234567890 |
|---------|--|

| | |
|------------|--|
| TYT Türkçe | CdDBaCBAdE dbb CEaBeBAbacBEEDCBcAeCAEAaD |
|------------|--|

| | |
|----------------|--|
| Cevap Anahtarı | B CADBCCBAEEDAEECECEBDBABDABEEDCBCEEAABD |
|----------------|--|

| | |
|------------|----------------------|
| TYT Sosyal | ddED d CE CbCecEC cB |
|------------|----------------------|

| | |
|----------------|-----------------------|
| Cevap Anahtarı | B CEEDABDCEBACBDECEBB |
|----------------|-----------------------|

| | |
|---------------|--------------------------|
| TYT Matematik | BCDCCAcA bC EBbCDe B D C |
|---------------|--------------------------|

| | |
|----------------|---|
| Cevap Anahtarı | B BCDCCAECDBACCEBCECEBBECCBECADBEEDACEC |
|----------------|---|

| | |
|---------|-------------------|
| TYT Fen | ebeaEdbada eEaDed |
|---------|-------------------|

| | |
|----------------|--------------------------|
| Cevap Anahtarı | B CADCEAACCCDDDEBCECDAEB |
|----------------|--------------------------|

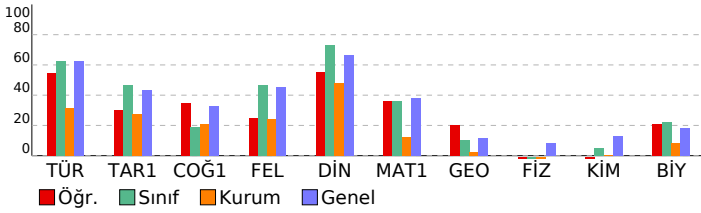

TYT 1. Deneme 2023-2024 (1.Oturum)

| DERSLERE GÖRE BAŞARI ANALİZİ | | | | |
|---|---|---|---|-----|
| TYT Türkçe | | | | |
| Türkçe | S | D | Y | B% |
| Metne Sözcük Yerleştirme | 1 | 0 | 1 | 0 |
| Sözcükte Anlam | 2 | 2 | 0 | 100 |
| Söz Öbeklerinde Anlam | 1 | 1 | 0 | 100 |
| Cümlede Kavramlar | 1 | 1 | 0 | 100 |
| İki Cümleyi Birleştirme | 1 | 0 | 1 | 0 |
| Cümleyi Yorumlama ve Açıklama | 1 | 1 | 0 | 100 |
| Parçadaki Cümlelerin İçerik ve Özellikleri | 1 | 1 | 0 | 100 |
| Ünsüzlerle İlgili Ses Olayları | 1 | 1 | 0 | 100 |
| Sıfat Tamlamaları | 1 | 0 | 0 | 0 |
| Ekler ve Ek Çeşitleri | 1 | 0 | 1 | 0 |
| Cümlelerin Öğeleri - Karma | 1 | 0 | 1 | 0 |
| Noktalamaya İşaretleri - Karma | 2 | 1 | 1 | 50 |
| Bitişik ve Ayrı Yazılan Kelimeler | 1 | 0 | 0 | 0 |
| de'nin, ki'nin ve mi'nin Yazımı | 1 | 0 | 1 | 0 |
| Anlatım Teknikleri | 1 | 0 | 1 | 0 |
| Paragrafa Boş Bırakılan Yerleri Tamamlama | 1 | 1 | 0 | 100 |
| Nasıl Yazmalıyız? | 1 | 1 | 0 | 100 |
| Paragrafta Anlatım Akışı Bozan Cümle | 1 | 0 | 1 | 0 |
| Paragrafa Cümle Yerleştirme | 1 | 1 | 0 | 100 |
| Paragrafı İkiye Ayırma | 1 | 1 | 0 | 100 |
| Paragrafa Yardımcı Düşünceler | 5 | 3 | 2 | 60 |
| Paragrafın Karşılık Olduğu Soruyu Belirleme | 1 | 0 | 1 | 0 |
| Paragrafa Ana Düşünce (Ana Fikir) | 2 | 2 | 0 | 100 |
| Paragrafın Yorumlanması | 5 | 4 | 1 | 80 |
| Paragrafın Konusu | 2 | 1 | 1 | 50 |
| Diyalogun Yorumlanması | 1 | 1 | 0 | 100 |
| Paragrafa Özgü Soru Kökü | 1 | 1 | 0 | 100 |
| Diyalogta Boş Bırakılan Yerleri Tamamlama | 1 | 1 | 0 | 100 |

| TYT Sosyal | | | | |
|---|---|---|----|-----|
| Tarih-1 | S | D | Y | B% |
| Boylardan Devlete | 1 | 1 | 0 | 100 |
| Türklerin İslamiyet'i Kabulü | 1 | 0 | 0 | 0 |
| Mustafa Kemal'in Hayatı | 1 | 0 | 1 | 0 |
| Ekonomi Alanındaki Gelişmeler | 1 | 0 | 1 | 0 |
| Osmanlı'nın Gücü ve Stratejik Rakipleri | 1 | 1 | 0 | 100 |
| Coğrafya-1 | | | | |
| S | D | Y | B% | |
| Doğa ve İnsan Etkileşimi | 1 | 1 | 0 | 100 |
| Dünya'nın Şekli ve Hareketleri | 1 | 0 | 0 | 0 |
| Atmosfer, Hava Durumu ve İklim | 1 | 0 | 1 | 0 |
| Afetlerin Genel Özellikleri | 1 | 0 | 0 | 0 |
| Nüfus Piramitleri | 1 | 1 | 0 | 100 |
| Felsefe | | | | |
| S | D | Y | B% | |
| Felsefi Düşünce | 1 | 0 | 1 | 0 |
| Ahlak Felsefesi | 1 | 0 | 1 | 0 |
| Felsefenin İnsan ve Toplum Hayatındaki Rolü | 1 | 1 | 0 | 100 |
| Bilgi Felsefesi | 1 | 0 | 1 | 0 |
| Sanat Felsefesi | 1 | 1 | 0 | 100 |
| Din Kül. ve Ahl. Bil. | | | | |
| S | D | Y | B% | |
| Allah İnsan İlişkisi | 2 | 0 | 1 | 0 |
| DİN VE HAYAT | 1 | 1 | 0 | 100 |
| İslam ve İbadet | 1 | 1 | 0 | 100 |
| Bilgi ve İnanç | 1 | 1 | 0 | 100 |

| TYT Matematik | | | | |
|---|---|---|----|-----|
| Matematik-1 | | | | |
| S | D | Y | B% | |
| Rasyonel Sayılar | 1 | 1 | 0 | 100 |
| Dört İşlem Yeteneği | 1 | 1 | 0 | 100 |
| Bölünebilme Kuralları | 1 | 1 | 0 | 100 |
| Tek ve Çift Sayılar | 1 | 1 | 0 | 100 |
| Ardışık Sayılar | 1 | 1 | 0 | 100 |
| Mutlak Değer Özellikleri | 1 | 0 | 1 | 0 |
| Üslü İfadeler | 1 | 0 | 0 | 0 |
| Köklü İfadeler | 1 | 1 | 0 | 100 |
| Aralık Kavramı ve Basit Eşitsizlikler | 1 | 0 | 1 | 0 |
| Oran ve Orantı | 2 | 0 | 1 | 0 |
| Sayı Basamakları | 1 | 0 | 0 | 0 |
| Merkezi Eğilim ve Yayılım Ölçüleri | 1 | 0 | 0 | 0 |
| Öndelik Sayılar | 1 | 1 | 0 | 100 |
| Küme Kavramı ve Kümelere İşlemler | 1 | 1 | 0 | 100 |
| Birinci Dereceden Bir Bilinmeyenli Denklemler | 1 | 1 | 0 | 100 |
| Periyodik Durumlar | 1 | 0 | 1 | 0 |
| Birinci Dereceden İki Bilinmeyenli Denklemler | 1 | 1 | 0 | 100 |
| Sayı Problemleri | 2 | 1 | 0 | 50 |
| Yaş Problemleri | 1 | 0 | 1 | 0 |
| Rutin Olmayan Problemler | 1 | 0 | 0 | 0 |
| Kesir Problemleri | 1 | 0 | 0 | 0 |
| Yüzde, Kar-Zarar Problemleri | 1 | 1 | 0 | 100 |
| Hareket Problemleri | 1 | 0 | 0 | 0 |
| Grafik Problemleri | 1 | 0 | 0 | 0 |
| Koşullu Önerme ve İki Yönlü Koşullu Önerme | 1 | 0 | 0 | 0 |
| Fonksiyonlarda Bileşke İşlemi | 1 | 0 | 0 | 0 |
| Tekrarlı Permütasyon | 1 | 0 | 0 | 0 |
| Basit Olayların Olasılıkları | 1 | 0 | 0 | 0 |
| Geometri | | | | |
| S | D | Y | B% | |
| Üçgende Açılar | 1 | 1 | 0 | 100 |
| Dik Üçgen ve Pisagor Teoremi | 1 | 0 | 0 | 0 |
| Üçgenlerin Benzerliği | 1 | 0 | 0 | 0 |
| Üçgende Alan | 1 | 0 | 0 | 0 |
| Çokgenler | 1 | 1 | 0 | 100 |
| Yamuk | 1 | 0 | 0 | 0 |
| Eşkenar Dörtgen | 1 | 0 | 0 | 0 |
| Kare | 1 | 0 | 0 | 0 |
| Prizmalar | 2 | 0 | 0 | 0 |

| TYT Fen | | | | |
|---|---|---|----|-----|
| Fizik | | | | |
| S | D | Y | B% | |
| Fiziksel Niceliklerin Sınıflandırılması | 1 | 0 | 1 | 0 |
| Kuvvet ve Özellikleri | 1 | 0 | 1 | 0 |
| Su Dalgaları | 1 | 0 | 1 | 0 |
| Isı, Sıcaklık ve İç Enerji | 1 | 0 | 1 | 0 |
| Katı, Sıvı, Gaz Basıncı | 1 | 0 | 1 | 0 |
| Elektrik Yükünün Özellikleri ve Elektrikleşme Çeşitleri | 1 | 0 | 1 | 0 |
| Düzlük Aynalar | 1 | 1 | 0 | 100 |
| Kimya | | | | |
| S | D | Y | B% | |
| Kimya Uygulamalarında İş Sağlığı ve Güvenliği | 1 | 0 | 1 | 0 |
| Atomun Yapısı | 1 | 0 | 1 | 0 |

| SINAV SONUÇ BELGESİ | | | | | | | |
|--|-------------------|------------|-----------|--------|-------|-----|-------|
| VAN / TUŞBA / ŞEHİT FERHAT ARSLAN ANADOLU LİSESİ | | | | | | | |
| Öğrenci | | | | Numara | Sınıf | | |
| EMRULLAH SÖZEN | | | | 65 | 12S | | |
| Puan Türü | Puan | Genel Ort. | Dereceler | | | | |
| | | | Snf | Kurum | İlçe | İl | Genel |
| TYT | ▲ 288,968 | 286,520 | 5 | 11 | 20 | 72 | 8715 |
| | Puanı Hesaplanan: | | | 135 | 278 | 489 | 17964 |
| Katılımlar: | | | 14 | 143 | 288 | 504 | 18133 |

| Ders | Soru | Doğru | Yanlış | Net | Başarı % | Sınıf Ort. | Kurum Ort. | Genel Ort. |
|-----------------------|------|-------|--------|-------|----------|------------|------------|------------|
| Türkçe | 40 | 28 | 9 | 25,75 | 64 | ▲ 25,05 | ▲ 12,49 | ▲ 24,87 |
| Tarih-1 | 5 | 3 | 2 | 2,50 | 50 | ▲ 2,32 | ▲ 1,38 | ▲ 2,16 |
| Coğrafya-1 | 5 | 2 | 2 | 1,50 | 30 | ▲ 0,95 | ▲ 1,05 | ▼ 1,65 |
| Felsefe | 5 | 3 | 0 | 3,00 | 60 | ▲ 2,32 | ▲ 1,20 | ▲ 2,25 |
| Din Kül. ve Ahl. Bil. | 5 | 4 | 0 | 4,00 | 80 | ▲ 3,66 | ▲ 2,39 | ▲ 3,32 |
| TYT Sosyal | 20 | 12 | 4 | 11,00 | 55 | ▲ 9,25 | ▲ 6,03 | ▲ 9,37 |
| Matematik-1 | 30 | 12 | 3 | 11,25 | 38 | ▲ 10,86 | ▲ 3,71 | ▼ 11,39 |
| Geometri | 10 | 0 | 0 | 0,00 | 0 | ▼ 1,00 | ▼ 0,21 | ▼ 1,16 |
| TYT Matematik | 40 | 12 | 3 | 11,25 | 28 | ▼ 11,86 | ▲ 3,91 | ▼ 12,55 |
| Fizik | 7 | 0 | 1 | -0,25 | -4 | ▼ -0,16 | ▼ -0,15 | ▼ 0,56 |
| Kimya | 7 | 2 | 0 | 2,00 | 29 | ▲ 0,34 | ▲ 0,02 | ▲ 0,89 |
| Biyoloji | 6 | 0 | 0 | 0,00 | 0 | ▼ 1,32 | ▼ 0,49 | ▼ 1,08 |
| TYT Fen | 20 | 2 | 1 | 1,75 | 9 | ▲ 1,50 | ▲ 0,37 | ▼ 2,52 |
| Toplam: | 120 | 54 | 17 | 49,75 | 41 | ▲ 47,66 | ▲ 22,80 | ▲ 49,32 |

| | |
|---------|--|
| Soru No | 1234567890123456789012345678901234567890 |
|---------|--|

| | |
|------------|--|
| TYT Türkçe | CADBCaBd E EAdCddBdBdBDdBEEDCBCCEEAeAd |
|------------|--|

| | |
|----------------|--|
| Cevap Anahtarı | B CADBCCBAEEDAEECECBDBABDABEEDCBCCEEAABD |
|----------------|--|

| | |
|------------|---------------------|
| TYT Sosyal | dEEDdc bEBCA DEC BB |
|------------|---------------------|

| | |
|----------------|------------------------|
| Cevap Anahtarı | B CEEDABDCEBCACBDECEBB |
|----------------|------------------------|

| | |
|---------------|---------------------|
| TYT Matematik | BCD CAaC Aa BEdD BE |
|---------------|---------------------|

| | |
|----------------|---|
| Cevap Anahtarı | B BCDCCAECDBACCEBECDECEBBECCBECADBEBDACEC |
|----------------|---|

| | |
|---------|------|
| TYT Fen | c CD |
|---------|------|

| | |
|----------------|-------------------------|
| Cevap Anahtarı | B CADCEAACCCDDDEBCEDAEB |
|----------------|-------------------------|

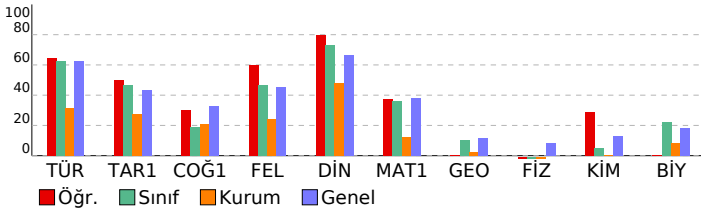

TYT 1. Deneme 2023-2024 (1.Oturum)

| DERSLERE GÖRE BAŞARI ANALİZİ | | | | |
|---|---|---|---|-----|
| TYT Türkçe | | | | |
| Türkçe | S | D | Y | B% |
| Metne Sözcük Yerleştirme | 1 | 1 | 0 | 100 |
| Sözcükte Anlam | 2 | 2 | 0 | 100 |
| Söz Öbeklerinde Anlam | 1 | 1 | 0 | 100 |
| Cümlede Kavramlar | 1 | 0 | 1 | 0 |
| İki Cümleyi Birleştirme | 1 | 1 | 0 | 100 |
| Cümleyi Yorumlama ve Açıklama | 1 | 0 | 1 | 0 |
| Parçadaki Cümlelerin İçerik ve Özellikleri | 1 | 1 | 0 | 100 |
| Ünsüzlerle İlgili Ses Olayları | 1 | 1 | 0 | 100 |
| Sıfat Tamlamaları | 1 | 0 | 0 | 0 |
| Ekler ve Ek Çeşitleri | 1 | 0 | 0 | 0 |
| Cümlelerin Ögeleri - Karma | 1 | 0 | 0 | 0 |
| Noktalamaya İşaretleri - Karma | 2 | 2 | 0 | 100 |
| Bitişik ve Ayrı Yazılan Kelimeler | 1 | 0 | 1 | 0 |
| de'nin, ki'nin ve mi'nin Yazımı | 1 | 1 | 0 | 100 |
| Anlatım Teknikleri | 1 | 1 | 0 | 100 |
| Paragrafa Boş Bırakılan Yerleri Tamamlama | 1 | 1 | 0 | 100 |
| Nasıl Yazmalıyız? | 1 | 0 | 1 | 0 |
| Paragrafta Anlatım Akışı Bozan Cümle | 1 | 0 | 1 | 0 |
| Paragrafa Cümle Yerleştirme | 1 | 1 | 0 | 100 |
| Paragrafı İkiye Ayırma | 1 | 1 | 0 | 100 |
| Paragrafa Yardımcı Düşünceler | 5 | 3 | 2 | 60 |
| Paragrafın Karşılık Olduğu Soruyu Belirleme | 1 | 0 | 1 | 0 |
| Paragrafa Ana Düşünce (Ana Fikir) | 2 | 1 | 1 | 50 |
| Paragrafın Yorumlanması | 5 | 5 | 0 | 100 |
| Paragrafın Konusu | 2 | 2 | 0 | 100 |
| Diyalogun Yorumlanması | 1 | 1 | 0 | 100 |
| Paragrafa Özgü Soru Kökü | 1 | 1 | 0 | 100 |
| Diyalogta Boş Bırakılan Yerleri Tamamlama | 1 | 1 | 0 | 100 |

TYT Sosyal

| Tarih-1 | | | | |
|---|---|---|---|-----|
| Tarih-1 | S | D | Y | B% |
| Boylardan Devlete | 1 | 1 | 0 | 100 |
| Türklerin İslamiyet'i Kabulü | 1 | 0 | 1 | 0 |
| Mustafa Kemal'in Hayatı | 1 | 0 | 1 | 0 |
| Ekonomi Alanındaki Gelişmeler | 1 | 1 | 0 | 100 |
| Osmanlı'nın Gücü ve Stratejik Rakipleri | 1 | 1 | 0 | 100 |

| Coğrafya-1 | | | | |
|--------------------------------|---|---|---|-----|
| Coğrafya-1 | S | D | Y | B% |
| Doğa ve İnsan Etkileşimi | 1 | 1 | 0 | 100 |
| Dünya'nın Şekli ve Hareketleri | 1 | 1 | 0 | 100 |
| Atmosfer, Hava Durumu ve İklim | 1 | 0 | 1 | 0 |
| Afetlerin Genel Özellikleri | 1 | 0 | 0 | 0 |
| Nüfus Piramitleri | 1 | 0 | 1 | 0 |

| Felsefe | | | | |
|---|---|---|---|-----|
| Felsefe | S | D | Y | B% |
| Felsefi Düşünce | 1 | 0 | 0 | 0 |
| Ahlak Felsefesi | 1 | 1 | 0 | 100 |
| Felsefenin İnsan ve Toplum Hayatındaki Rolü | 1 | 1 | 0 | 100 |
| Bilgi Felsefesi | 1 | 1 | 0 | 100 |
| Sanat Felsefesi | 1 | 0 | 0 | 0 |

| Din Kül. ve Ahl. Bil. | | | | |
|-----------------------|---|---|---|-----|
| Din Kül. ve Ahl. Bil. | S | D | Y | B% |
| Allah İnsan İlişkisi | 2 | 1 | 0 | 50 |
| DİN VE HAYAT | 1 | 1 | 0 | 100 |
| İslam ve İbadet | 1 | 1 | 0 | 100 |
| Bilgi ve İnanç | 1 | 1 | 0 | 100 |

TYT Matematik

| Matematik-1 | | | | |
|---|---|---|---|-----|
| Matematik-1 | S | D | Y | B% |
| Rasyonel Sayılar | 1 | 1 | 0 | 100 |
| Dört İşlem Yeteneği | 1 | 1 | 0 | 100 |
| Bölünebilme Kuralları | 1 | 0 | 0 | 0 |
| Tek ve Çift Sayılar | 1 | 1 | 0 | 100 |
| Ardışık Sayılar | 1 | 1 | 0 | 100 |
| Mutlak Değer Özellikleri | 1 | 1 | 0 | 100 |
| Üslü İfadeler | 1 | 0 | 0 | 0 |
| Köklü İfadeler | 1 | 1 | 0 | 100 |
| Aralık Kavramı ve Basit Eşitsizlikler | 1 | 0 | 1 | 0 |
| Oran ve Orantı | 2 | 1 | 0 | 50 |
| Sayı Basamakları | 1 | 0 | 0 | 0 |
| Merkezi Eğilim ve Yayılm Ölçüleri | 1 | 0 | 0 | 0 |
| Öndelik Sayılar | 1 | 0 | 1 | 0 |
| Küme Kavramı ve Kümelere İşlemler | 1 | 0 | 1 | 0 |
| Birinci Dereceden Bir Bilinmeyenli Denklemler | 1 | 1 | 0 | 100 |
| Periyodik Durumlar | 1 | 0 | 0 | 0 |
| Birinci Dereceden İki Bilinmeyenli Denklemler | 1 | 0 | 0 | 0 |
| Sayı Problemleri | 2 | 1 | 0 | 50 |
| Yaş Problemleri | 1 | 1 | 0 | 100 |
| Rutin Olmayan Problemler | 1 | 0 | 0 | 0 |
| Kesir Problemleri | 1 | 0 | 0 | 0 |
| Yüzde, Kar-Zarar Problemleri | 1 | 0 | 0 | 0 |
| Hareket Problemleri | 1 | 0 | 0 | 0 |
| Grafik Problemleri | 1 | 0 | 0 | 0 |
| Koşullu Önerme ve İki Yönlü Koşullu Önerme | 1 | 1 | 0 | 100 |
| Fonksiyonlarda Bileşke İşlemi | 1 | 0 | 0 | 0 |
| Tekrarlı Permütasyon | 1 | 0 | 0 | 0 |
| Basit Olayların Olasılıkları | 1 | 1 | 0 | 100 |

| Geometri | | | | |
|------------------------------|---|---|---|----|
| Geometri | S | D | Y | B% |
| Üçgende Açılar | 1 | 0 | 0 | 0 |
| Dik Üçgen ve Pisagor Teoremi | 1 | 0 | 0 | 0 |
| Üçgenlerin Benzerliği | 1 | 0 | 0 | 0 |
| Üçgende Alan | 1 | 0 | 0 | 0 |
| Çokgenler | 1 | 0 | 0 | 0 |
| Yamuk | 1 | 0 | 0 | 0 |
| Eşkenar Dörtgen | 1 | 0 | 0 | 0 |
| Kare | 1 | 0 | 0 | 0 |
| Prizmalar | 2 | 0 | 0 | 0 |

TYT Fen

| Fizik | | | | |
|---|---|---|---|----|
| Fizik | S | D | Y | B% |
| Fiziksel Niceliklerin Sınıflandırılması | 1 | 0 | 1 | 0 |
| Kuvvet ve Özellikleri | 1 | 0 | 0 | 0 |
| Su Dalgaları | 1 | 0 | 0 | 0 |
| Isı, Sıcaklık ve İç Enerji | 1 | 0 | 0 | 0 |
| Katı, Sıvı, Gaz Basıncı | 1 | 0 | 0 | 0 |
| Elektrik Yükünün Özellikleri ve Elektrikleşme Çeşitleri | 1 | 0 | 0 | 0 |
| Düzlük Aynalar | 1 | 0 | 0 | 0 |

| Kimya | | | | |
|---|---|---|---|-----|
| Kimya | S | D | Y | B% |
| Kimya Uygulamalarında İş Sağlığı ve Güvenliği | 1 | 1 | 0 | 100 |
| Atomun Yapısı | 1 | 0 | 0 | 0 |

| SINAV SONUÇ BELGESİ | | | | | | | |
|--|-----------|------------|-----------|--------|-------|-------|-------|
| VAN / TUŞBA / ŞEHİT FERHAT ARSLAN ANADOLU LİSESİ | | | | | | | |
| Öğrenci | | | | Numara | Sınıf | | |
| ENES GÜRBÜZZZ | | | | 24 | 12S | | |
| Puan Türü | Puan | Genel Ort. | Dereceler | | | | |
| | | | Snf | Kurum | İlçe | İl | Genel |
| TYT | ▼ 276,533 | 286,520 | 8 | 17 | 34 | 98 | 10088 |
| Puanı Hesaplanan: | | | 135 | 278 | 489 | 17964 | |
| Katılımlar: | | | 14 | 143 | 288 | 504 | 18133 |

| Ders | Soru | Doğru | Yanlış | Net | Başarı % | Sınıf Ort. | Kurum Ort. | Genel Ort. |
|-----------------------|------|-------|--------|-------|----------|------------|------------|------------|
| Türkçe | 40 | 26 | 13 | 22,75 | 57 | ▼ 25,05 | ▲ 12,49 | ▼ 24,87 |
| Tarih-1 | 5 | 3 | 1 | 2,75 | 55 | ▲ 2,32 | ▲ 1,38 | ▲ 2,16 |
| Coğrafya-1 | 5 | 1 | 2 | 0,50 | 10 | ▼ 0,95 | ▼ 1,05 | ▼ 1,65 |
| Felsefe | 5 | 1 | 2 | 0,50 | 10 | ▼ 2,32 | ▼ 1,20 | ▼ 2,25 |
| Din Kül. ve Ahl. Bil. | 5 | 3 | 1 | 2,75 | 55 | ▼ 3,66 | ▲ 2,39 | ▼ 3,32 |
| TYT Sosyal | 20 | 8 | 6 | 6,50 | 33 | ▼ 9,25 | ▲ 6,03 | ▼ 9,37 |
| Matematik-1 | 30 | 12 | 3 | 11,25 | 38 | ▲ 10,86 | ▲ 3,71 | ▼ 11,39 |
| Geometri | 10 | 3 | 0 | 3,00 | 30 | ▲ 1,00 | ▲ 0,21 | ▲ 1,16 |
| TYT Matematik | 40 | 15 | 3 | 14,25 | 36 | ▲ 11,86 | ▲ 3,91 | ▲ 12,55 |
| Fizik | 7 | 1 | 4 | 0,00 | 0 | ▲ -0,16 | ▲ -0,15 | ▼ 0,56 |
| Kimya | 7 | 2 | 2 | 1,50 | 21 | ▲ 0,34 | ▲ 0,02 | ▲ 0,89 |
| Biyoloji | 6 | 1 | 2 | 0,50 | 8 | ▼ 1,32 | ▲ 0,49 | ▼ 1,08 |
| TYT Fen | 20 | 4 | 8 | 2,00 | 10 | ▲ 1,50 | ▲ 0,37 | ▼ 2,52 |
| Toplam: | 120 | 53 | 30 | 45,50 | 38 | ▼ 47,66 | ▲ 22,80 | ▼ 49,32 |

| | |
|---------|--|
| Soru No | 1234567890123456789012345678901234567890 |
|---------|--|

| | |
|------------|--|
| TYT Türkçe | bADcaCBAdE bEAEeadBeeAdDABEEDCBaCEEAEABe |
|------------|--|

| | |
|----------------|---|
| Cevap Anahtarı | B CADBCCBAEEDAEECECBDBABDABEEDCBCEEAABD |
|----------------|---|

| | |
|------------|---------------------|
| TYT Sosyal | CEEe Dbd Cc d EC eB |
|------------|---------------------|

| | |
|----------------|-----------------------|
| Cevap Anahtarı | B CEEDABDCEBACBDECEBB |
|----------------|-----------------------|

| | |
|---------------|---------------------------|
| TYT Matematik | BCDC Aaa AC EBbCD B D D C |
|---------------|---------------------------|

| | |
|----------------|---|
| Cevap Anahtarı | B BCDCAEACDBACCEBCEDECEBBECCBECADBEBDACEC |
|----------------|---|

| | |
|---------|------------------|
| TYT Fen | aAad b aCeD Ed b |
|---------|------------------|

| | |
|----------------|-----------------------|
| Cevap Anahtarı | B CADCEAACDDDEBCEDAEB |
|----------------|-----------------------|

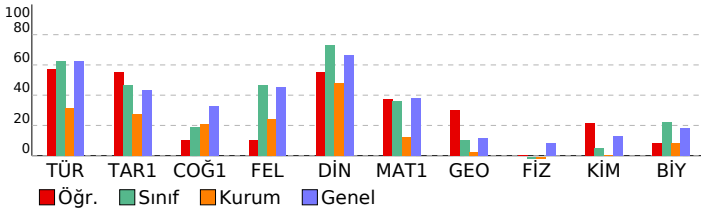

| TYT 1. Deneme 2023-2024 (1.Oturum) |
|------------------------------------|
| DERSLERE GÖRE BAŞARI ANALİZİ |

| TYT Türkçe | S | D | Y | B% |
|---|---|---|---|-----|
| Türkçe | 1 | 1 | 0 | 100 |
| Metne Sözcük Yerleştirme | 1 | 1 | 0 | 100 |
| Sözcükte Anlam | 2 | 1 | 1 | 50 |
| Söz Öbeklerinde Anlam | 1 | 0 | 1 | 0 |
| Cümlede Kavramlar | 1 | 1 | 0 | 100 |
| İki Cümleyi Birleştirme | 1 | 0 | 1 | 0 |
| Cümleyi Yorumlama ve Açıklama | 1 | 1 | 0 | 100 |
| Parçadaki Cümlelerin İçerik ve Özellikleri | 1 | 1 | 0 | 100 |
| Ünsüzlerle İlgili Ses Olayları | 1 | 1 | 0 | 100 |
| Sıfat Tamlamaları | 1 | 0 | 0 | 0 |
| Ekler ve Ek Çeşitleri | 1 | 0 | 1 | 0 |
| Cümlelerin Öğeleri - Karma | 1 | 0 | 1 | 0 |
| Noktalamaya İşaretleri - Karma | 2 | 1 | 1 | 50 |
| Bitişik ve Ayrı Yazılan Kelimeler | 1 | 1 | 0 | 100 |
| de'nin, ki'nin ve mi'nin Yazımı | 1 | 1 | 0 | 100 |
| Anlatım Teknikleri | 1 | 0 | 1 | 0 |
| Paragrafa Boş Birakılan Yerleri Tamamlama | 1 | 0 | 1 | 0 |
| Nasıl Yazmalıyız? | 1 | 0 | 1 | 0 |
| Paragrafta Anlatım Akışı Bozan Cümle | 1 | 0 | 1 | 0 |
| Paragrafa Cümle Yerleştirme | 1 | 1 | 0 | 100 |
| Paragraf İkiye Ayırma | 1 | 0 | 1 | 0 |
| Paragrafa Yardımcı Düşünceler | 5 | 5 | 0 | 100 |
| Paragrafın Karşılık Olduğu Soruyu Belirleme | 1 | 1 | 0 | 100 |
| Paragrafa Ana Düşünce (Ana Fikir) | 2 | 2 | 0 | 100 |
| Paragrafın Yorumlanması | 5 | 4 | 1 | 80 |
| Paragrafın Konusu | 2 | 2 | 0 | 100 |
| Diyaloğun Yorumlanması | 1 | 1 | 0 | 100 |
| Paragrafa Özgü Soru Kökü | 1 | 0 | 1 | 0 |
| Diyaloğa Boş Birakılan Yerleri Tamamlama | 1 | 1 | 0 | 100 |

| TYT Sosyal | S | D | Y | B% |
|------------|---|---|---|----|
|------------|---|---|---|----|

| | | | | |
|---|---|---|---|-----|
| Tarih-1 | 1 | 0 | 1 | 0 |
| Boylardan Devlete | 1 | 0 | 1 | 0 |
| Türklerin İslamiyet'i Kabulü | 1 | 0 | 0 | 0 |
| Mustafa Kemal'in Hayatı | 1 | 1 | 0 | 100 |
| Ekonomi Alanındaki Gelişmeler | 1 | 1 | 0 | 100 |
| Osmanlı'nın Gücü ve Stratejik Rakipleri | 1 | 1 | 0 | 100 |

| Coğrafya-1 | S | D | Y | B% |
|--------------------------------|---|---|---|-----|
| Doğa ve İnsan Etkileşimi | 1 | 0 | 1 | 0 |
| Dünya'nın Şekli ve Hareketleri | 1 | 0 | 0 | 0 |
| Atmosfer, Hava Durumu ve İklim | 1 | 0 | 0 | 0 |
| Afetlerin Genel Özellikleri | 1 | 1 | 0 | 100 |
| Nüfus Piramitleri | 1 | 0 | 1 | 0 |

| Felsefe | S | D | Y | B% |
|---|---|---|---|-----|
| Felsefi Düşünce | 1 | 0 | 1 | 0 |
| Ahlak Felsefesi | 1 | 0 | 0 | 0 |
| Felsefenin İnsan ve Toplum Hayatındaki Rolü | 1 | 1 | 0 | 100 |
| Bilgi Felsefesi | 1 | 0 | 1 | 0 |
| Sanat Felsefesi | 1 | 0 | 0 | 0 |

| Din Kül. ve Ahl. Bil. | S | D | Y | B% |
|-----------------------|---|---|---|-----|
| Allah İnsan İlişkisi | 2 | 0 | 1 | 0 |
| DİN VE HAYAT | 1 | 1 | 0 | 100 |
| İslam ve İbadet | 1 | 1 | 0 | 100 |
| Bilgi ve İnanç | 1 | 1 | 0 | 100 |

| TYT Matematik | S | D | Y | B% |
|---------------|---|---|---|----|
|---------------|---|---|---|----|

| | | | | |
|---|---|---|---|-----|
| Matematik-1 | 1 | 1 | 0 | 100 |
| Rasyonel Sayılar | 1 | 1 | 0 | 100 |
| Dört İşlem Yeteneği | 1 | 1 | 0 | 100 |
| Bölünebilme Kuralları | 1 | 1 | 0 | 100 |
| Tek ve Çift Sayılar | 1 | 0 | 0 | 0 |
| Ardışık Sayılar | 1 | 1 | 0 | 100 |
| Mutlak Değer Özellikleri | 1 | 1 | 0 | 0 |
| Üslü İfadeler | 1 | 0 | 0 | 0 |
| Köklü İfadeler | 1 | 1 | 0 | 100 |
| Aralık Kavramı ve Basit Eşitsizlikler | 1 | 0 | 1 | 0 |
| Oran ve Orantı | 2 | 1 | 0 | 50 |
| Sayı Basamakları | 1 | 0 | 0 | 0 |
| Merkezi Eğilim ve Yayılım Ölçüleri | 1 | 0 | 0 | 0 |
| Öndelik Sayılar | 1 | 1 | 0 | 100 |
| Küme Kavramı ve Kümelere İşlemler | 1 | 1 | 0 | 100 |
| Birinci Dereceden Bir Bilinmeyenli Denklemler | 1 | 1 | 0 | 100 |
| Periyodik Durumlar | 1 | 0 | 0 | 0 |
| Birinci Dereceden İki Bilinmeyenli Denklemler | 1 | 1 | 0 | 100 |
| Sayı Problemleri | 2 | 1 | 0 | 50 |
| Yaş Problemleri | 1 | 0 | 1 | 0 |
| Rutin Olmayan Problemler | 1 | 0 | 0 | 0 |
| Kesir Problemleri | 1 | 0 | 0 | 0 |
| Yüzde, Kar-Zarar Problemleri | 1 | 0 | 0 | 0 |
| Hareket Problemleri | 1 | 0 | 0 | 0 |
| Grafik Problemleri | 1 | 0 | 0 | 0 |
| Koşullu Önerme ve İki Yönlü Koşullu Önerme | 1 | 0 | 0 | 0 |
| Fonksiyonlarda Bileşke İşlemi | 1 | 0 | 0 | 0 |
| Tekrarlı Permütasyon | 1 | 0 | 0 | 0 |
| Basit Olayların Olasılıkları | 1 | 1 | 0 | 100 |

| Geometri | S | D | Y | B% |
|------------------------------|---|---|---|-----|
| Üçgende Açılar | 1 | 1 | 0 | 100 |
| Dik Üçgen ve Pisagor Teoremi | 1 | 0 | 0 | 0 |
| Üçgenlerin Benzerliği | 1 | 0 | 0 | 0 |
| Üçgende Alan | 1 | 0 | 0 | 0 |
| Çokgenler | 1 | 1 | 0 | 100 |
| Yamuk | 1 | 0 | 0 | 0 |
| Eşkenar Dörtgen | 1 | 0 | 0 | 0 |
| Kare | 1 | 1 | 0 | 100 |
| Prizmalar | 2 | 0 | 0 | 0 |

| TYT Fen | S | D | Y | B% |
|---------|---|---|---|----|
|---------|---|---|---|----|

| | | | | |
|---|---|---|---|-----|
| Fizik | 1 | 1 | 0 | 100 |
| Fiziksel Niceliklerin Sınıflandırılması | 1 | 1 | 0 | 100 |
| Kuvvet ve Özellikleri | 1 | 0 | 1 | 0 |
| Su Dalgaları | 1 | 0 | 1 | 0 |
| Isı, Sıcaklık ve İç Enerji | 1 | 0 | 1 | 0 |
| Katı, Sıvı, Gaz Basıncı | 1 | 0 | 1 | 0 |
| Elektrik Yükünün Özellikleri ve Elektrikleşme Çeşitleri | 1 | 0 | 0 | 0 |
| Düzlük Aynalar | 1 | 0 | 0 | 0 |

| Kimya | S | D | Y | B% |
|---|---|---|---|-----|
| Kimya Uygulamalarında İş Sağlığı ve Güvenliği | 1 | 1 | 0 | 100 |
| Atomun Yapısı | 1 | 0 | 1 | 0 |

| SINAV SONUÇ BELGESİ | | | | | | | |
|--|-----------|------------|-----------|--------|-------|-------|-------|
| VAN / TUŞBA / ŞEHİT FERHAT ARSLAN ANADOLU LİSESİ | | | | | | | |
| Öğrenci | | | | Numara | Sınıf | | |
| HARUN YADİKAR | | | | 21 | 12S | | |
| Puan Türü | Puan | Genel Ort. | Dereceler | | | | |
| | | | Snf | Kurum | İlçe | İl | Genel |
| TYT | ▲ 286,855 | 286,520 | 6 | 14 | 24 | 76 | 8946 |
| Puanı Hesaplanan: | | | 135 | 278 | 489 | 17964 | |
| Katılımlar: | | | 14 | 143 | 288 | 504 | 18133 |

| Ders | Soru | Doğru | Yanlış | Net | Başarı % | Sınıf Ort. | Kurum Ort. | Genel Ort. |
|-----------------------|------------|-----------|-----------|--------------|-----------|----------------|----------------|----------------|
| Türkçe | 40 | 27 | 10 | 24,50 | 61 | ▼ 25,05 | ▲ 12,49 | ▼ 24,87 |
| Tarih-1 | 5 | 2 | 1 | 1,75 | 35 | ▼ 2,32 | ▲ 1,38 | ▼ 2,16 |
| Coğrafya-1 | 5 | 2 | 1 | 1,75 | 35 | ▲ 0,95 | ▲ 1,05 | ▲ 1,65 |
| Felsefe | 5 | 2 | 2 | 1,50 | 30 | ▼ 2,32 | ▲ 1,20 | ▼ 2,25 |
| Din Kül. ve Ahl. Bil. | 5 | 3 | 2 | 2,50 | 50 | ▼ 3,66 | ▲ 2,39 | ▼ 3,32 |
| TYT Sosyal | 20 | 9 | 6 | 7,50 | 38 | ▼ 9,25 | ▲ 6,03 | ▼ 9,37 |
| Matematik-1 | 30 | 16 | 2 | 15,50 | 52 | ▲ 10,86 | ▲ 3,71 | ▲ 11,39 |
| Geometri | 10 | 0 | 0 | 0,00 | 0 | ▼ 1,00 | ▼ 0,21 | ▼ 1,16 |
| TYT Matematik | 40 | 16 | 2 | 15,50 | 39 | ▲ 11,86 | ▲ 3,91 | ▲ 12,55 |
| Fizik | 7 | 1 | 6 | -0,50 | -7 | ▼ -0,16 | ▼ -0,15 | ▼ 0,56 |
| Kimya | 7 | 2 | 0 | 2,00 | 29 | ▲ 0,34 | ▲ 0,02 | ▲ 0,89 |
| Biyoloji | 6 | 0 | 0 | 0,00 | 0 | ▼ 1,32 | ▼ 0,49 | ▼ 1,08 |
| TYT Fen | 20 | 3 | 6 | 1,50 | 8 | ◆ 1,50 | ▲ 0,37 | ▼ 2,52 |
| Toplam: | 120 | 55 | 24 | 49,00 | 41 | ▲ 47,66 | ▲ 22,80 | ▼ 49,32 |

| | |
|----------------|---|
| Soru No | 1234567890123456789012345678901234567890 |
| TYT Türkçe | dADBCBAEEabEdECEdCD ABDCBEEDC aEEAEbBa |
| Cevap Anahtarı | B CADBCBAEEAEAECECBDBABDABEEDCBCCEAEABD |
| TYT Sosyal | dEE CcBCAbe ECdBa |
| Cevap Anahtarı | B CEEDABDCBACBDECEBB |
| TYT Matematik | BCDCCAEae AC EBECd B B |
| Cevap Anahtarı | B BCDCCAECDBACCEBECDECEBBECCBECADBEEDACEC |
| TYT Fen | edaCbbbC D |
| Cevap Anahtarı | B CADCEAACDDDEBECDAEB |

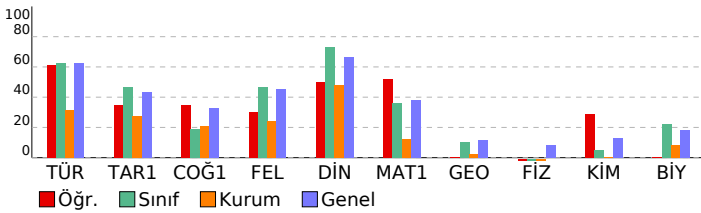

TYT 1. Deneme 2023-2024 (1.Oturum)

| DERSLERE GÖRE BAŞARI ANALİZİ | | | | |
|---|---|---|---|-----|
| TYT Türkçe | | | | |
| Türkçe | S | D | Y | B% |
| Metne Sözcük Yerleştirme | 1 | 1 | 0 | 100 |
| Sözcükte Anlam | 2 | 1 | 1 | 50 |
| Söz Öbeklerinde Anlam | 1 | 1 | 0 | 100 |
| Cümlede Kavramlar | 1 | 1 | 0 | 100 |
| İki Cümleyi Birleştirme | 1 | 1 | 0 | 100 |
| Cümleyi Yorumlama ve Açıklama | 1 | 1 | 0 | 100 |
| Parçadaki Cümlelerin İçerik ve Özellikleri | 1 | 1 | 0 | 100 |
| Ünsüzlerle İlgili Ses Olayları | 1 | 1 | 0 | 100 |
| Sıfat Tamlamaları | 1 | 0 | 1 | 0 |
| Ekler ve Ek Çeşitleri | 1 | 0 | 1 | 0 |
| Cümlelerin Öğeleri - Karma | 1 | 1 | 0 | 100 |
| Noktalamaya İşaretleri - Karma | 2 | 1 | 1 | 50 |
| Bitişik ve Ayrı Yazılan Kelimeler | 1 | 1 | 0 | 100 |
| de'nin, ki'nin ve mi'nin Yazımı | 1 | 1 | 0 | 100 |
| Anlatım Teknikleri | 1 | 1 | 0 | 100 |
| Paragrafa Boş Birakılan Yerleri Tamamlama | 1 | 0 | 0 | 0 |
| Nasıl Yazmalıyız? | 1 | 1 | 0 | 100 |
| Paragrafta Anlatım Akışı Bozan Cümle | 1 | 0 | 1 | 0 |
| Paragrafa Cümle Yerleştirme | 1 | 0 | 1 | 0 |
| Paragrafı İkiye Ayırma | 1 | 1 | 0 | 100 |
| Paragrafa Yardımcı Düşünceler | 5 | 4 | 1 | 80 |
| Paragrafın Karşılık Olduğu Soruyu Belirleme | 1 | 0 | 1 | 0 |
| Paragrafa Ana Düşünce (Ana Fikir) | 2 | 2 | 0 | 100 |
| Paragrafın Yorumlanması | 5 | 4 | 1 | 80 |
| Paragrafın Konusu | 2 | 1 | 1 | 50 |
| Diyalogun Yorumlanması | 1 | 0 | 0 | 0 |
| Paragrafa Özgü Soru Kökü | 1 | 0 | 0 | 0 |
| Diyalogta Boş Birakılan Yerleri Tamamlama | 1 | 1 | 0 | 100 |

| TYT Sosyal | | | | |
|---|---|---|---|-----|
| Tarih-1 | S | D | Y | B% |
| Boylardan Devlete | 1 | 0 | 0 | 0 |
| Türklerin İslamiyet'i Kabulü | 1 | 0 | 0 | 0 |
| Mustafa Kemal'in Hayatı | 1 | 0 | 1 | 0 |
| Ekonomi Alanındaki Gelişmeler | 1 | 1 | 0 | 100 |
| Osmanlı'nın Gücü ve Stratejik Rakipleri | 1 | 1 | 0 | 100 |
| Coğrafya-1 | S | D | Y | B% |
| Doğa ve İnsan Etkileşimi | 1 | 0 | 1 | 0 |
| Dünya'nın Şekli ve Hareketleri | 1 | 1 | 0 | 100 |
| Atmosfer, Hava Durumu ve İklim | 1 | 0 | 0 | 0 |
| Afetlerin Genel Özellikleri | 1 | 0 | 0 | 0 |
| Nüfus Piramitleri | 1 | 1 | 0 | 100 |
| Felsefe | S | D | Y | B% |
| Felsefi Düşünce | 1 | 0 | 1 | 0 |
| Ahlak Felsefesi | 1 | 0 | 0 | 0 |
| Felsefenin İnsan ve Toplum Hayatındaki Rolü | 1 | 1 | 0 | 100 |
| Bilgi Felsefesi | 1 | 1 | 0 | 100 |
| Sanat Felsefesi | 1 | 0 | 1 | 0 |
| Din Kül. ve Ahl. Bil. | S | D | Y | B% |
| Allah İnsan İlişkisi | 2 | 1 | 1 | 50 |
| DİN VE HAYAT | 1 | 0 | 1 | 0 |
| İslam ve İbadet | 1 | 1 | 0 | 100 |
| Bilgi ve İnanç | 1 | 1 | 0 | 100 |

| TYT Matematik | | | | |
|---|---|---|---|-----|
| Matematik-1 | S | D | Y | B% |
| Rasyonel Sayılar | 1 | 1 | 0 | 100 |
| Dört İşlem Yeteneği | 1 | 1 | 0 | 100 |
| Bölünebilme Kuralları | 1 | 1 | 0 | 100 |
| Tek ve Çift Sayılar | 1 | 1 | 0 | 100 |
| Ardışık Sayılar | 1 | 1 | 0 | 100 |
| Mutlak Değer Özellikleri | 1 | 0 | 1 | 0 |
| Üslü İfadeler | 1 | 0 | 1 | 0 |
| Köklü İfadeler | 1 | 1 | 0 | 100 |
| Aralık Kavramı ve Basit Eşitsizlikler | 1 | 1 | 0 | 100 |
| Oran ve Orantı | 2 | 1 | 0 | 50 |
| Sayı Basamakları | 1 | 0 | 0 | 0 |
| Merkezi Eğilim ve Yayılım Ölçüleri | 1 | 0 | 0 | 0 |
| Öndelik Sayılar | 1 | 1 | 0 | 100 |
| Küme Kavramı ve Kümelere İşlemler | 1 | 1 | 0 | 100 |
| Birinci Dereceden Bir Bilinmeyenli Denklemler | 1 | 1 | 0 | 100 |
| Periyodik Durumlar | 1 | 0 | 0 | 0 |
| Birinci Dereceden İki Bilinmeyenli Denklemler | 1 | 1 | 0 | 100 |
| Sayı Problemleri | 2 | 1 | 0 | 50 |
| Yaş Problemleri | 1 | 1 | 0 | 100 |
| Rutin Olmayan Problemler | 1 | 0 | 0 | 0 |
| Kesir Problemleri | 1 | 0 | 0 | 0 |
| Yüzde, Kar-Zarar Problemleri | 1 | 1 | 0 | 100 |
| Hareket Problemleri | 1 | 0 | 0 | 0 |
| Grafik Problemleri | 1 | 1 | 0 | 100 |
| Koşullu Önerme ve İki Yönlü Koşullu Önerme | 1 | 0 | 0 | 0 |
| Fonksiyonlarda Bileşke İşlemi | 1 | 0 | 0 | 0 |
| Tekrarlı Permütasyon | 1 | 0 | 0 | 0 |
| Basit Olayların Olasılıkları | 1 | 0 | 0 | 0 |
| Geometri | S | D | Y | B% |
| Üçgende Açılar | 1 | 0 | 0 | 0 |
| Dik Üçgen ve Pisagor Teoremi | 1 | 0 | 0 | 0 |
| Üçgenlerin Benzerliği | 1 | 0 | 0 | 0 |
| Üçgende Alan | 1 | 0 | 0 | 0 |
| Çokgenler | 1 | 0 | 0 | 0 |
| Yamuk | 1 | 0 | 0 | 0 |
| Eşkenar Dörtgen | 1 | 0 | 0 | 0 |
| Kare | 1 | 0 | 0 | 0 |
| Prizmalar | 2 | 0 | 0 | 0 |

| TYT Fen | | | | |
|---|---|---|---|-----|
| Fizik | S | D | Y | B% |
| Fiziksel Niceliklerin Sınıflandırılması | 1 | 0 | 1 | 0 |
| Kuvvet ve Özellikleri | 1 | 0 | 1 | 0 |
| Su Dalgaları | 1 | 1 | 0 | 100 |
| Isı, Sıcaklık ve İç Enerji | 1 | 0 | 1 | 0 |
| Katı, Sıvı, Gaz Basıncı | 1 | 0 | 1 | 0 |
| Elektrik Yükünün Özellikleri ve Elektrikleşme Çeşitleri | 1 | 0 | 1 | 0 |
| Düzlük Aynalar | 1 | 0 | 1 | 0 |
| Kimya | S | D | Y | B% |
| Kimya Uygulamalarında İş Sağlığı ve Güvenliği | 1 | 0 | 0 | 0 |
| Atomun Yapısı | 1 | 1 | 0 | 100 |

| SINAV SONUÇ BELGESİ | | | | | | | |
|--|-----------|------------|-----------|--------|------|-------|-------|
| VAN / TUŞBA / ŞEHİT FERHAT ARSLAN ANADOLU LİSESİ | | | | | | | |
| Öğrenci | | | | Numara | | Sınıf | |
| HAVVANUR ÖNCAN | | | | 48 | | 12S | |
| Puan Türü | Puan | Genel Ort. | Dereceler | | | | |
| | | | Snf | Kurum | İlçe | İl | Genel |
| TYT | ▲ 314,805 | 286,520 | 2 | 2 | 4 | 33 | 6101 |
| Puanı Hesaplanan: | | | 135 | 278 | 489 | 17964 | |
| Katılımlar: | | | 14 | 143 | 288 | 504 | 18133 |

| Ders | Soru | Doğru | Yanlış | Net | Başarı % | Sınıf Ort. | Kurum Ort. | Genel Ort. |
|-----------------------|------------|-----------|-----------|--------------|-----------|---------------|---------------|---------------|
| Türkçe | 40 | 32 | 6 | 30,50 | 76 | ▲25,05 | ▲12,49 | ▲24,87 |
| Tarih-1 | 5 | 2 | 2 | 1,50 | 30 | ▼2,32 | ▲1,38 | ▼2,16 |
| Coğrafya-1 | 5 | 1 | 1 | 0,75 | 15 | ▼0,95 | ▼1,05 | ▼1,65 |
| Felsefe | 5 | 4 | 1 | 3,75 | 75 | ▲2,32 | ▲1,20 | ▲2,25 |
| Din Kül. ve Ahl. Bil. | 5 | 5 | 0 | 5,00 | 100 | ▲3,66 | ▲2,39 | ▲3,32 |
| TYT Sosyal | 20 | 12 | 4 | 11,00 | 55 | ▲9,25 | ▲6,03 | ▲9,37 |
| Matematik-1 | 30 | 15 | 2 | 14,50 | 48 | ▲10,86 | ▲3,71 | ▲11,39 |
| Geometri | 10 | 0 | 0 | 0,00 | 0 | ▼1,00 | ▼0,21 | ▼1,16 |
| TYT Matematik | 40 | 15 | 2 | 14,50 | 36 | ▲11,86 | ▲3,91 | ▲12,55 |
| Fizik | 7 | 1 | 1 | 0,75 | 11 | ▲-0,16 | ▲-0,15 | ▲0,56 |
| Kimya | 7 | 0 | 1 | -0,25 | -4 | ▼0,34 | ▼0,02 | ▼0,89 |
| Biyoloji | 6 | 2 | 0 | 2,00 | 33 | ▲1,32 | ▲0,49 | ▲1,08 |
| TYT Fen | 20 | 3 | 2 | 2,50 | 13 | ▲1,50 | ▲0,37 | ▼2,52 |
| Toplam: | 120 | 62 | 14 | 58,50 | 49 | ▲47,66 | ▲22,80 | ▲49,32 |

| | |
|---------|--|
| Soru No | 1234567890123456789012345678901234567890 |
|---------|--|

| | |
|------------|--|
| TYT Türkçe | dADBCCBAEE dEA CEdBDBdBDdBEEEDCBcbEAEABD |
|------------|--|

| | |
|----------------|---|
| Cevap Anahtarı | B CADBCCBAEEDAEECECBDBABDABEEDCBCEAEABD |
|----------------|---|

| | |
|------------|--------------------|
| TYT Sosyal | ddED Cb CACeDECEBB |
|------------|--------------------|

| | |
|----------------|-----------------------|
| Cevap Anahtarı | B CEEDABDCEBACBDECEBB |
|----------------|-----------------------|

| | |
|---------------|--------------------------|
| TYT Matematik | BCD CA Ca AC BECD a C BE |
|---------------|--------------------------|

| | |
|----------------|--|
| Cevap Anahtarı | B BCDCAEACDBACCEBCEBCEBBECCBECADBEBDACEC |
|----------------|--|

| | |
|---------|----------|
| TYT Fen | e D d DA |
|---------|----------|

| | |
|----------------|------------------------|
| Cevap Anahtarı | B CADCEAACDDDEBCECDAEB |
|----------------|------------------------|

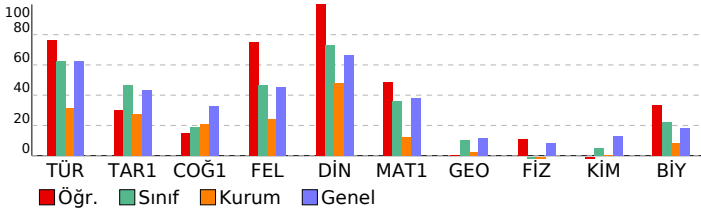

TYT 1. Deneme 2023-2024 (1.Oturum)

| DERSLERE GÖRE BAŞARI ANALİZİ | | | | |
|---|---|---|---|-----|
| TYT Türkçe | | | | |
| Türkçe | S | D | Y | B% |
| Metne Sözcük Yerleştirme | 1 | 1 | 0 | 100 |
| Sözcükte Anlam | 2 | 1 | 1 | 50 |
| Söz Öbeklerinde Anlam | 1 | 1 | 0 | 100 |
| Cümlede Kavramlar | 1 | 1 | 0 | 100 |
| İki Cümleyi Birleştirme | 1 | 1 | 0 | 100 |
| Cümleyi Yorumlama ve Açıklama | 1 | 1 | 0 | 100 |
| Parçadaki Cümlelerin İçerik ve Özellikleri | 1 | 1 | 0 | 100 |
| Ünsüzlerle İlgili Ses Olayları | 1 | 1 | 0 | 100 |
| Sıfat Tamlamaları | 1 | 0 | 0 | 0 |
| Ekler ve Ek Çeşitleri | 1 | 0 | 1 | 0 |
| Cümlelerin Ögeleri - Karma | 1 | 1 | 0 | 100 |
| Noktalamaya İşaretleri - Karma | 2 | 2 | 0 | 100 |
| Bitişik ve Ayrı Yazılan Kelimeler | 1 | 0 | 0 | 0 |
| de'nin, ki'nin ve mi'nin Yazımı | 1 | 1 | 0 | 100 |
| Anlatım Teknikleri | 1 | 1 | 0 | 100 |
| Paragrafa Boş Bırakılan Yerleri Tamamlama | 1 | 1 | 0 | 100 |
| Nasıl Yazmalıyız? | 1 | 1 | 0 | 100 |
| Paragrafta Anlatım Akışı Bozan Cümle | 1 | 0 | 1 | 0 |
| Paragrafa Cümle Yerleştirme | 1 | 1 | 0 | 100 |
| Paragrafı İkiye Ayırma | 1 | 1 | 0 | 100 |
| Paragrafa Yardımcı Düşünceler | 5 | 5 | 0 | 100 |
| Paragrafın Karşılık Olduğu Soruyu Belirleme | 1 | 0 | 1 | 0 |
| Paragrafa Ana Düşünce (Ana Fikir) | 2 | 1 | 1 | 50 |
| Paragrafın Yorumlanması | 5 | 5 | 0 | 100 |
| Paragrafın Konusu | 2 | 1 | 1 | 50 |
| Diyalogun Yorumlanması | 1 | 1 | 0 | 100 |
| Paragrafa Özgü Soru Kökü | 1 | 1 | 0 | 100 |
| Diyalogta Boş Bırakılan Yerleri Tamamlama | 1 | 1 | 0 | 100 |

TYT Sosyal

| Tarih-1 | | | | |
|---|---|---|----|-----|
| S | D | Y | B% | |
| Boylardan Devlete | 1 | 1 | 0 | 100 |
| Türklerin İslamiyet'i Kabulü | 1 | 0 | 0 | 0 |
| Mustafa Kemal'in Hayatı | 1 | 0 | 1 | 0 |
| Ekonomi Alanındaki Gelişmeler | 1 | 0 | 1 | 0 |
| Osmanlı'nın Gücü ve Stratejik Rakipleri | 1 | 1 | 0 | 100 |

| Coğrafya-1 | | | | |
|--------------------------------|---|---|----|-----|
| S | D | Y | B% | |
| Doğa ve İnsan Etkileşimi | 1 | 0 | 1 | 0 |
| Dünya'nın Şekli ve Hareketleri | 1 | 0 | 0 | 0 |
| Atmosfer, Hava Durumu ve İklim | 1 | 0 | 0 | 0 |
| Afetlerin Genel Özellikleri | 1 | 0 | 0 | 0 |
| Nüfus Piramitleri | 1 | 1 | 0 | 100 |

| Felsefe | | | | |
|---|---|---|----|-----|
| S | D | Y | B% | |
| Felsefi Düşünce | 1 | 0 | 1 | 0 |
| Ahlak Felsefesi | 1 | 1 | 0 | 100 |
| Felsefenin İnsan ve Toplum Hayatındaki Rolü | 1 | 1 | 0 | 100 |
| Bilgi Felsefesi | 1 | 1 | 0 | 100 |
| Sanat Felsefesi | 1 | 1 | 0 | 100 |

| Din Kül. ve Ahl. Bil. | | | | |
|-----------------------|---|---|----|-----|
| S | D | Y | B% | |
| Allah İnsan İlişkisi | 2 | 2 | 0 | 100 |
| DİN VE HAYAT | 1 | 1 | 0 | 100 |
| İslam ve İbadet | 1 | 1 | 0 | 100 |
| Bilgi ve İnanç | 1 | 1 | 0 | 100 |

TYT Matematik

| Matematik-1 | | | | |
|---|---|---|----|-----|
| S | D | Y | B% | |
| Rasyonel Sayılar | 1 | 1 | 0 | 100 |
| Dört İşlem Yeteneği | 1 | 1 | 0 | 100 |
| Bölünebilme Kuralları | 1 | 0 | 0 | 0 |
| Tek ve Çift Sayılar | 1 | 1 | 0 | 100 |
| Ardışık Sayılar | 1 | 1 | 0 | 100 |
| Mutlak Değer Özellikleri | 1 | 1 | 0 | 100 |
| Üslü İfadeler | 1 | 0 | 1 | 0 |
| Köklü İfadeler | 1 | 1 | 0 | 100 |
| Aralık Kavramı ve Basit Eşitsizlikler | 1 | 0 | 0 | 0 |
| Oran ve Orantı | 2 | 1 | 0 | 50 |
| Sayı Basamakları | 1 | 0 | 0 | 0 |
| Merkezi Eğilim ve Yayılm Ölçüleri | 1 | 0 | 0 | 0 |
| Öndelik Sayılar | 1 | 1 | 0 | 100 |
| Küme Kavramı ve Kümelere İşlemler | 1 | 1 | 0 | 100 |
| Birinci Dereceden Bir Bilinmeyenli Denklemler | 1 | 1 | 0 | 100 |
| Periyodik Durumlar | 1 | 0 | 0 | 0 |
| Birinci Dereceden İki Bilinmeyenli Denklemler | 1 | 0 | 0 | 0 |
| Sayı Problemleri | 2 | 1 | 0 | 50 |
| Yaş Problemleri | 1 | 1 | 0 | 100 |
| Rutin Olmayan Problemler | 1 | 1 | 0 | 100 |
| Kesir Problemleri | 1 | 0 | 0 | 0 |
| Yüzde, Kar-Zarar Problemleri | 1 | 0 | 1 | 0 |
| Hareket Problemleri | 1 | 0 | 0 | 0 |
| Grafik Problemleri | 1 | 0 | 0 | 0 |
| Koşullu Önerme ve İki Yönlü Koşullu Önerme | 1 | 1 | 0 | 100 |
| Fonksiyonlarda Bileşke İşlemi | 1 | 0 | 0 | 0 |
| Tekrarlı Permütasyon | 1 | 0 | 0 | 0 |
| Basit Olayların Olasılıkları | 1 | 1 | 0 | 100 |

| Geometri | | | | |
|------------------------------|---|---|----|---|
| S | D | Y | B% | |
| Üçgende Açılar | 1 | 0 | 0 | 0 |
| Dik Üçgen ve Pisagor Teoremi | 1 | 0 | 0 | 0 |
| Üçgenlerin Benzerliği | 1 | 0 | 0 | 0 |
| Üçgenin Alanı | 1 | 0 | 0 | 0 |
| Çokgenler | 1 | 0 | 0 | 0 |
| Yamuk | 1 | 0 | 0 | 0 |
| Eşkenar Dörtgen | 1 | 0 | 0 | 0 |
| Kare | 1 | 0 | 0 | 0 |
| Prizmalar | 2 | 0 | 0 | 0 |

TYT Fen

| Fizik | | | | |
|---|---|---|----|-----|
| S | D | Y | B% | |
| Fiziksel Niceliklerin Sınıflandırılması | 1 | 0 | 0 | 0 |
| Kuvvet ve Özellikleri | 1 | 0 | 1 | 0 |
| Su Dalgaları | 1 | 0 | 0 | 0 |
| Isı, Sıcaklık ve İç Enerji | 1 | 1 | 0 | 100 |
| Katı, Sıvı, Gaz Basıncı | 1 | 0 | 0 | 0 |
| Elektrik Yükünün Özellikleri ve Elektrikleşme Çeşitleri | 1 | 0 | 0 | 0 |
| Düzlük Aynalar | 1 | 0 | 0 | 0 |

| Kimya | | | | |
|---|---|---|----|---|
| S | D | Y | B% | |
| Kimya Uygulamalarında İş Sağlığı ve Güvenliği | 1 | 0 | 1 | 0 |
| Atomun Yapısı | 1 | 0 | 0 | 0 |

| SINAV SONUÇ BELGESİ | | | | | | | |
|--|-----------|------------|-----------|--------|------|-------|-------|
| VAN / TUŞBA / ŞEHİT FERHAT ARSLAN ANADOLU LİSESİ | | | | | | | |
| Öğrenci | | | | Numara | | Sınıf | |
| İBRAHİM G*Z*L | | | | 40 | | 12S | |
| Puan Türü | Puan | Genel Ort. | Dereceler | | | | |
| | | | Snf | Kurum | İlçe | İl | Genel |
| TYT | ▼ 279,925 | 286,520 | 7 | 16 | 32 | 92 | 9704 |
| Puanı Hesaplanan: | | | 135 | 278 | 489 | 17964 | |
| Katılımlar: | | | 14 | 143 | 288 | 504 | 18133 |

| Ders | Soru | Doğru | Yanlış | Net | Başarı % | Sınıf Ort. | Kurum Ort. | Genel Ort. |
|-----------------------|------|-------|--------|-------|----------|------------|------------|------------|
| Türkçe | 40 | 32 | 6 | 30,50 | 76 | ▲25,05 | ▲12,49 | ▲24,87 |
| Tarih-1 | 5 | 3 | 1 | 2,75 | 55 | ▲2,32 | ▲1,38 | ▲2,16 |
| Coğrafya-1 | 5 | 3 | 1 | 2,75 | 55 | ▲0,95 | ▲1,05 | ▲1,65 |
| Felsefe | 5 | 5 | 0 | 5,00 | 100 | ▲2,32 | ▲1,20 | ▲2,25 |
| Din Kül. ve Ahl. Bil. | 5 | 4 | 1 | 3,75 | 75 | ▲3,66 | ▲2,39 | ▲3,32 |
| TYT Sosyal | 20 | 15 | 3 | 14,25 | 71 | ▲9,25 | ▲6,03 | ▲9,37 |
| Matematik-1 | 30 | 4 | 2 | 3,50 | 12 | ▼10,86 | ▼3,71 | ▼11,39 |
| Geometri | 10 | 0 | 0 | 0,00 | 0 | ▼1,00 | ▼0,21 | ▼1,16 |
| TYT Matematik | 40 | 4 | 2 | 3,50 | 9 | ▼11,86 | ▼3,91 | ▼12,55 |
| Fizik | 7 | 0 | 6 | -1,50 | -21 | ▼-0,16 | ▼-0,15 | ▼0,56 |
| Kimya | 7 | 0 | 2 | -0,50 | -7 | ▼0,34 | ▼0,02 | ▼0,89 |
| Biyoloji | 6 | 1 | 1 | 0,75 | 13 | ▼1,32 | ▲0,49 | ▼1,08 |
| TYT Fen | 20 | 1 | 9 | -1,25 | -6 | ▼1,50 | ▼0,37 | ▼2,52 |
| Toplam: | 120 | 52 | 20 | 47,00 | 39 | ▼47,66 | ▲22,80 | ▼49,32 |

| | |
|----------------|---|
| Soru No | 1234567890123456789012345678901234567890 |
| TYT Türkçe | ADaCCcABE dAECbDBbCbDAAEEDBBCCCAEEDbA |
| Cevap Anahtarı | A ADBCCcABEDAEAECEDEBCEBDDAAEEDBBCCCAEEDbEA |
| TYT Sosyal | b CEEDb cCBDCACBBECb |
| Cevap Anahtarı | A DACEEEDbDCBDCACBBECE |
| TYT Matematik | CD B Dba |
| Cevap Anahtarı | A CDCBCDAEABCCDEEBECBEBECCBDBAECEBDAC |
| TYT Fen | debebb e c E b |
| Cevap Anahtarı | A ACCDAECCDDDBECEEBDA |

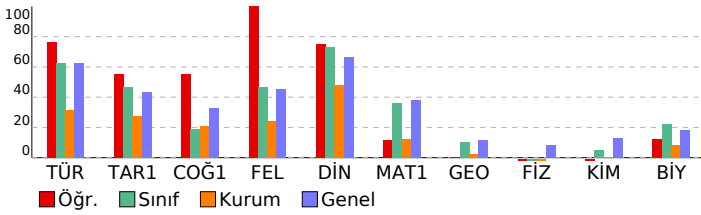

TYT 1. Deneme 2023-2024 (1.Oturum)

| DERSLERE GÖRE BAŞARI ANALİZİ | | | | |
|---|---|---|---|-----|
| TYT Türkçe | | | | |
| Türkçe | S | D | Y | B% |
| Metne Sözcük Yerleştirme | 1 | 1 | 0 | 100 |
| Sözcükte Anlam | 2 | 2 | 0 | 100 |
| Söz Öbeklerinde Anlam | 1 | 0 | 1 | 0 |
| Cümlede Kavramlar | 1 | 1 | 0 | 100 |
| İki Cümleyi Birleştirme | 1 | 1 | 0 | 100 |
| Cümleyi Yorumlama ve Açıklama | 1 | 1 | 0 | 100 |
| Parçadaki Cümlelerin İçerik ve Özellikleri | 1 | 1 | 0 | 100 |
| Ünsüzlerle İlgili Ses Olayları | 1 | 1 | 0 | 100 |
| Sıfat Tamlamaları | 1 | 0 | 0 | 0 |
| Ekler ve Ek Çeşitleri | 1 | 0 | 0 | 0 |
| Cümlelerin Ögeleri - Karma | 1 | 0 | 1 | 0 |
| Noktalamaya İşaretleri - Karma | 2 | 2 | 0 | 100 |
| Bitişik ve Ayrı Yazılan Kelimeler | 1 | 1 | 0 | 100 |
| de'nin, ki'nin ve mi'nin Yazımı | 1 | 0 | 1 | 0 |
| Anlatım Teknikleri | 1 | 1 | 0 | 100 |
| Paragrafa Boş Bırakılan Yerleri Tamamlama | 1 | 1 | 0 | 100 |
| Nasıl Yazmalıyız? | 1 | 0 | 1 | 0 |
| Paragrafta Anlatım Akışı Bozan Cümle | 1 | 1 | 0 | 100 |
| Paragrafa Cümle Yerleştirme | 1 | 1 | 0 | 100 |
| Paragrafı İkiye Ayırma | 1 | 0 | 1 | 0 |
| Paragrafa Yardımcı Düşünceler | 5 | 4 | 1 | 80 |
| Paragrafın Karşılık Olduğu Soruyu Belirleme | 1 | 1 | 0 | 100 |
| Paragrafa Ana Düşünce (Ana Fikir) | 2 | 2 | 0 | 100 |
| Paragrafın Yorumlanması | 5 | 5 | 0 | 100 |
| Paragrafın Konusu | 2 | 2 | 0 | 100 |
| Diyalogun Yorumlanması | 1 | 1 | 0 | 100 |
| Paragrafa Özgü Soru Kökü | 1 | 1 | 0 | 100 |
| Diyaloga Boş Bırakılan Yerleri Tamamlama | 1 | 1 | 0 | 100 |

| TYT Sosyal | | | | |
|---|---|---|---|-----|
| Tarih-1 | S | D | Y | B% |
| Boylardan Devlete | 1 | 0 | 1 | 0 |
| Türklerin İslamiyet'i Kabulü | 1 | 0 | 0 | 0 |
| Mustafa Kemal'in Hayatı | 1 | 1 | 0 | 100 |
| Ekonomi Alanındaki Gelişmeler | 1 | 1 | 0 | 100 |
| Osmanlı'nın Gücü ve Stratejik Rakipleri | 1 | 1 | 0 | 100 |
| Coğrafya-1 | S | D | Y | B% |
| Doğa ve İnsan Etkileşimi | 1 | 1 | 0 | 100 |
| Dünya'nın Şekli ve Hareketleri | 1 | 1 | 0 | 100 |
| Atmosfer, Hava Durumu ve İklim | 1 | 0 | 0 | 0 |
| Afetlerin Genel Özellikleri | 1 | 0 | 1 | 0 |
| Nüfus Piramitleri | 1 | 1 | 0 | 100 |
| Felsefe | S | D | Y | B% |
| Felsefi Düşünce | 1 | 1 | 0 | 100 |
| Ahlak Felsefesi | 1 | 1 | 0 | 100 |
| Felsefenin İnsan ve Toplum Hayatındaki Rolü | 1 | 1 | 0 | 100 |
| Bilgi Felsefesi | 1 | 1 | 0 | 100 |
| Sanat Felsefesi | 1 | 1 | 0 | 100 |
| Din Kül. ve Ahl. Bil. | S | D | Y | B% |
| Allah İnsan İlişkisi | 2 | 1 | 1 | 50 |
| DİN VE HAYAT | 1 | 1 | 0 | 100 |
| İslam ve İbadet | 1 | 1 | 0 | 100 |
| Bilgi ve İnanç | 1 | 1 | 0 | 100 |

| TYT Matematik | | | | |
|---|---|---|---|-----|
| Matematik-1 | S | D | Y | B% |
| Rasyonel Sayılar | 1 | 1 | 0 | 100 |
| Dört İşlem Yeteneği | 1 | 1 | 0 | 100 |
| Bölünebilme Kuralları | 1 | 0 | 0 | 0 |
| Tek ve Çift Sayılar | 1 | 0 | 0 | 0 |
| Ardışık Sayılar | 1 | 1 | 0 | 100 |
| Mutlak Değer Özellikleri | 1 | 0 | 0 | 0 |
| Üslü İfadeler | 1 | 1 | 0 | 100 |
| Kökü İfadeler | 1 | 0 | 1 | 0 |
| Aralık Kavramı ve Basit Eşitsizlikler | 1 | 0 | 1 | 0 |
| Oran ve Orantı | 2 | 0 | 0 | 0 |
| Sayı Basamakları | 1 | 0 | 0 | 0 |
| Merkezi Eğilim ve Yayılım Ölçüleri | 1 | 0 | 0 | 0 |
| Öndelik Sayılar | 1 | 0 | 0 | 0 |
| Küme Kavramı ve Kümelere İşlemler | 1 | 0 | 0 | 0 |
| Birinci Dereceden Bir Bilinmeyenli Denklemler | 1 | 0 | 0 | 0 |
| Periyodik Durumlar | 1 | 0 | 0 | 0 |
| Birinci Dereceden İki Bilinmeyenli Denklemler | 1 | 0 | 0 | 0 |
| Sayı Problemleri | 2 | 0 | 0 | 0 |
| Yaş Problemleri | 1 | 0 | 0 | 0 |
| Rutin Olmayan Problemler | 1 | 0 | 0 | 0 |
| Kesir Problemleri | 1 | 0 | 0 | 0 |
| Yüzde, Kar-Zarar Problemleri | 1 | 0 | 0 | 0 |
| Hareket Problemleri | 1 | 0 | 0 | 0 |
| Grafik Problemleri | 1 | 0 | 0 | 0 |
| Koşullu Önerme ve İki Yönlü Koşullu Önerme | 1 | 0 | 0 | 0 |
| Fonksiyonlarda Bileşke İşlemi | 1 | 0 | 0 | 0 |
| Tekrarlı Permütasyon | 1 | 0 | 0 | 0 |
| Basit Olayların Olasılıkları | 1 | 0 | 0 | 0 |

| TYT Fen | | | | |
|---|---|---|---|----|
| Fizik | S | D | Y | B% |
| Fiziksel Niceliklerin Sınıflandırılması | 1 | 0 | 1 | 0 |
| Kuvvet ve Özellikleri | 1 | 0 | 1 | 0 |
| Su Dalgaları | 1 | 0 | 1 | 0 |
| Isı, Sıcaklık ve İç Enerji | 1 | 0 | 1 | 0 |
| Katı, Sıvı, Gaz Basıncı | 1 | 0 | 1 | 0 |
| Elektrik Yükünün Özellikleri ve Elektrikleşme Çeşitleri | 1 | 0 | 1 | 0 |
| Düzlük Aynalar | 1 | 0 | 0 | 0 |
| Kimya | S | D | Y | B% |
| Kimya Uygulamalarında İş Sağlığı ve Güvenliği | 1 | 0 | 1 | 0 |
| Atomun Yapısı | 1 | 0 | 0 | 0 |

| SINAV SONUÇ BELGESİ | | | | | | | |
|--|-----------|------------|-----------|--------|------|-------|-------|
| VAN / TUŞBA / ŞEHİT FERHAT ARSLAN ANADOLU LİSESİ | | | | | | | |
| Öğrenci | | | | Numara | | Sınıf | |
| MERT SARIYILDIZ | | | | 61 | | 12S | |
| Puan Türü | Puan | Genel Ort. | Dereceler | | | | |
| | | | Snf | Kurum | İlçe | İl | Genel |
| TYT | ▲ 301,523 | 286,520 | 3 | 6 | 9 | 51 | 7430 |
| Puanı Hesaplanan: | | | 135 | 278 | 489 | 17964 | |
| Katılımlar: | | | 14 | 143 | 288 | 504 | 18133 |

| Ders | Soru | Doğru | Yanlış | Net | Başarı % | Sınıf Ort. | Kurum Ort. | Genel Ort. |
|-----------------------|------|-------|--------|-------|----------|------------|------------|------------|
| Türkçe | 40 | 30 | 9 | 27,75 | 69 | ▲25,05 | ▲12,49 | ▲24,87 |
| Tarih-1 | 5 | 2 | 0 | 2,00 | 40 | ▼2,32 | ▲1,38 | ▼2,16 |
| Coğrafya-1 | 5 | 2 | 1 | 1,75 | 35 | ▲0,95 | ▲1,05 | ▲1,65 |
| Felsefe | 5 | 4 | 0 | 4,00 | 80 | ▲2,32 | ▲1,20 | ▲2,25 |
| Din Kül. ve Ahl. Bil. | 5 | 4 | 0 | 4,00 | 80 | ▲3,66 | ▲2,39 | ▲3,32 |
| TYT Sosyal | 20 | 12 | 1 | 11,75 | 59 | ▲9,25 | ▲6,03 | ▲9,37 |
| Matematik-1 | 30 | 13 | 3 | 12,25 | 41 | ▲10,86 | ▲3,71 | ▲11,39 |
| Geometri | 10 | 1 | 0 | 1,00 | 10 | ◆1,00 | ▲0,21 | ▼1,16 |
| TYT Matematik | 40 | 14 | 3 | 13,25 | 33 | ▲11,86 | ▲3,91 | ▲12,55 |
| Fizik | 7 | 1 | 2 | 0,50 | 7 | ▲-0,16 | ▲-0,15 | ▼0,56 |
| Kimya | 7 | 0 | 3 | -0,75 | -11 | ▼0,34 | ▼0,02 | ▼0,89 |
| Biyoloji | 6 | 2 | 2 | 1,50 | 25 | ▲1,32 | ▲0,49 | ▲1,08 |
| TYT Fen | 20 | 3 | 7 | 1,25 | 6 | ▼1,50 | ▲0,37 | ▼2,52 |
| Toplam: | 120 | 59 | 20 | 54,00 | 45 | ▲47,66 | ▲22,80 | ▲49,32 |

| | |
|---------|--|
| Soru No | 1234567890123456789012345678901234567890 |
|---------|--|

| | |
|------------|---|
| TYT Türkçe | ADBeCaABEDbdAdCEDBEbaBDAAEEDBBCCCAEBe d |
|------------|---|

| | |
|----------------|--|
| Cevap Anahtarı | A ADBCCABEDAEAECEDEBCEBDBDAEEDBBCCCAEEDBEA |
|----------------|--|

| | |
|------------|------------------|
| TYT Sosyal | CE b DC DCACBBEC |
|------------|------------------|

| | |
|----------------|------------------------|
| Cevap Anahtarı | A DACEEEDBDCBDCACBBECE |
|----------------|------------------------|

| | |
|---------------|-------------------------|
| TYT Matematik | CDC BCDA A CCD Egb dB C |
|---------------|-------------------------|

| | |
|----------------|---------------------------------------|
| Cevap Anahtarı | A CDCBCDAEABCCDEEBECBEBECCBDBAECEBDAC |
|----------------|---------------------------------------|

| | |
|---------|--------------|
| TYT Fen | æ deea Cda A |
|---------|--------------|

| | |
|----------------|-----------------------|
| Cevap Anahtarı | A ACCDAECCDDDBECEEBDA |
|----------------|-----------------------|

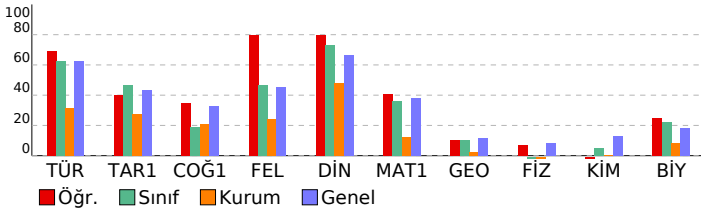

TYT 1. Deneme 2023-2024 (1.Oturum)

| DERSLERE GÖRE BAŞARI ANALİZİ | | | | |
|---|---|---|---|-----|
| TYT Türkçe | | | | |
| Türkçe | S | D | Y | B% |
| Metne Sözcük Yerleştirme | 1 | 1 | 0 | 100 |
| Sözcükte Anlam | 2 | 1 | 1 | 50 |
| Söz Öbeklerinde Anlam | 1 | 1 | 0 | 100 |
| Cümlede Kavramlar | 1 | 1 | 0 | 100 |
| İki Cümleyi Birleştirme | 1 | 0 | 1 | 0 |
| Cümleyi Yorumlama ve Açıklama | 1 | 1 | 0 | 100 |
| Parçadaki Cümlelerin İçerik ve Özellikleri | 1 | 1 | 0 | 100 |
| Ünsüzlerle İlgili Ses Olayları | 1 | 1 | 0 | 100 |
| Sıfat Tamlamaları | 1 | 1 | 0 | 100 |
| Ekler ve Ek Çeşitleri | 1 | 0 | 1 | 0 |
| Cümlelerin Öğeleri - Karma | 1 | 0 | 1 | 0 |
| Noktalamaya İşaretleri - Karma | 2 | 2 | 0 | 100 |
| Bitişik ve Ayrı Yazılan Kelimeler | 1 | 0 | 1 | 0 |
| de'nin, ki'nin ve mi'nin Yazımı | 1 | 1 | 0 | 100 |
| Anlatım Teknikleri | 1 | 1 | 0 | 100 |
| Paragrafa Boş Bırakılan Yerleri Tamamlama | 1 | 1 | 0 | 100 |
| Nasıl Yazmalıyız? | 1 | 1 | 0 | 100 |
| Paragrafta Anlatım Akışı Bozan Cümle | 1 | 0 | 1 | 0 |
| Paragrafa Cümle Yerleştirme | 1 | 0 | 1 | 0 |
| Paragrafı İkiye Ayırma | 1 | 1 | 0 | 100 |
| Paragrafa Yardımcı Düşünceler | 5 | 3 | 1 | 60 |
| Paragrafın Karşılık Olduğu Soruyu Belirleme | 1 | 1 | 0 | 100 |
| Paragrafa Ana Düşünce (Ana Fikir) | 2 | 2 | 0 | 100 |
| Paragrafın Yorumlanması | 5 | 4 | 1 | 80 |
| Paragrafın Konusu | 2 | 2 | 0 | 100 |
| Diyalogun Yorumlanması | 1 | 1 | 0 | 100 |
| Paragrafa Özgü Soru Kökü | 1 | 1 | 0 | 100 |
| Diyalogta Boş Bırakılan Yerleri Tamamlama | 1 | 1 | 0 | 100 |

TYT Sosyal

| Tarih-1 | | | | |
|---|---|---|----|-----|
| S | D | Y | B% | |
| Boylardan Devlete | 1 | 0 | 0 | 0 |
| Türklerin İslamiyet'i Kabulü | 1 | 0 | 0 | 0 |
| Mustafa Kemal'in Hayatı | 1 | 1 | 0 | 100 |
| Ekonomi Alanındaki Gelişmeler | 1 | 1 | 0 | 100 |
| Osmanlı'nın Gücü ve Stratejik Rakipleri | 1 | 0 | 0 | 0 |

| Coğrafya-1 | | | | |
|--------------------------------|---|---|----|-----|
| S | D | Y | B% | |
| Doğa ve İnsan Etkileşimi | 1 | 0 | 1 | 0 |
| Dünya'nın Şekli ve Hareketleri | 1 | 0 | 0 | 0 |
| Atmosfer, Hava Durumu ve İklim | 1 | 0 | 0 | 0 |
| Afetlerin Genel Özellikleri | 1 | 1 | 0 | 100 |
| Nüfus Piramitleri | 1 | 1 | 0 | 100 |

| Felsefe | | | | |
|---|---|---|----|-----|
| S | D | Y | B% | |
| Felsefi Düşünce | 1 | 0 | 0 | 0 |
| Ahlak Felsefesi | 1 | 1 | 0 | 100 |
| Felsefenin İnsan ve Toplum Hayatındaki Rolü | 1 | 1 | 0 | 100 |
| Bilgi Felsefesi | 1 | 1 | 0 | 100 |
| Sanat Felsefesi | 1 | 1 | 0 | 100 |

| Din Kül. ve Ahl. Bil. | | | | |
|-----------------------|---|---|----|-----|
| S | D | Y | B% | |
| Allah İnsan İlişkisi | 2 | 1 | 0 | 50 |
| DİN VE HAYAT | 1 | 1 | 0 | 100 |
| İslam ve İbadet | 1 | 1 | 0 | 100 |
| Bilgi ve İnanç | 1 | 1 | 0 | 100 |

TYT Matematik

| Matematik-1 | | | | |
|---|---|---|----|-----|
| S | D | Y | B% | |
| Rasyonel Sayılar | 1 | 1 | 0 | 100 |
| Dört İşlem Yeteneği | 1 | 1 | 0 | 100 |
| Bölünebilme Kuralları | 1 | 1 | 0 | 100 |
| Tek ve Çift Sayılar | 1 | 0 | 0 | 0 |
| Ardışık Sayılar | 1 | 1 | 0 | 100 |
| Mutlak Değer Özellikleri | 1 | 1 | 0 | 100 |
| Üslü İfadeler | 1 | 1 | 0 | 100 |
| Köklü İfadeler | 1 | 1 | 0 | 100 |
| Aralık Kavramı ve Basit Eşitsizlikler | 1 | 0 | 0 | 0 |
| Oran ve Orantı | 2 | 1 | 0 | 50 |
| Sayı Basamakları | 1 | 0 | 0 | 0 |
| Merkezi Eğilim ve Yayılm Ölçüleri | 1 | 0 | 0 | 0 |
| Öndelik Sayılar | 1 | 1 | 0 | 100 |
| Küme Kavramı ve Kümelere İşlemler | 1 | 1 | 0 | 100 |
| Birinci Dereceden Bir Bilinmeyenli Denklemler | 1 | 1 | 0 | 100 |
| Periyodik Durumlar | 1 | 0 | 0 | 0 |
| Birinci Dereceden İki Bilinmeyenli Denklemler | 1 | 1 | 0 | 100 |
| Sayı Problemleri | 2 | 0 | 2 | 0 |
| Yaş Problemleri | 1 | 0 | 1 | 0 |
| Rutin Olmayan Problemler | 1 | 0 | 0 | 0 |
| Kesir Problemleri | 1 | 0 | 0 | 0 |
| Yüzde, Kar-Zarar Problemleri | 1 | 1 | 0 | 100 |
| Hareket Problemleri | 1 | 0 | 0 | 0 |
| Grafik Problemleri | 1 | 0 | 0 | 0 |
| Koşullu Önerme ve İki Yönlü Koşullu Önerme | 1 | 0 | 0 | 0 |
| Fonksiyonlarda Bileşke İşlemi | 1 | 0 | 0 | 0 |
| Tekrarlı Permütasyon | 1 | 0 | 0 | 0 |
| Basit Olayların Olaslıkları | 1 | 0 | 0 | 0 |

| Geometri | | | | |
|------------------------------|---|---|----|-----|
| S | D | Y | B% | |
| Üçgende Açılar | 1 | 0 | 0 | 0 |
| Dik Üçgen ve Pisagor Teoremi | 1 | 0 | 0 | 0 |
| Üçgenlerin Benzerliği | 1 | 0 | 0 | 0 |
| Üçgende Alan | 1 | 0 | 0 | 0 |
| Çokgenler | 1 | 1 | 0 | 100 |
| Yamuk | 1 | 0 | 0 | 0 |
| Eşkenar Dörtgen | 1 | 0 | 0 | 0 |
| Kare | 1 | 0 | 0 | 0 |
| Prizmalar | 2 | 0 | 0 | 0 |

TYT Fen

| Fizik | | | | |
|--|---|---|----|-----|
| S | D | Y | B% | |
| Fiziksel Niceliklerin Sınıflandırılması | 1 | 1 | 0 | 100 |
| Kuvvet ve Özellikleri | 1 | 0 | 1 | 0 |
| Su Dalgaları | 1 | 0 | 0 | 0 |
| Isı, Sıcaklık ve İç Enerji | 1 | 0 | 0 | 0 |
| Katı, Sıvı, Gaz Basıncı | 1 | 0 | 0 | 0 |
| Elektrik Yükünün Özellikleri ve Elektrikleme Çeşitleri | 1 | 0 | 0 | 0 |
| Düzlük Aynalar | 1 | 0 | 1 | 0 |

| Kimya | | | | |
|---|---|---|----|---|
| S | D | Y | B% | |
| Kimya Uygulamalarında İş Sağlığı ve Güvenliği | 1 | 0 | 1 | 0 |
| Atomun Yapısı | 1 | 0 | 1 | 0 |

| SINAV SONUÇ BELGESİ | | | | | | | |
|--|-----------|------------|-----------|--------|------|-------|-------|
| VAN / TUŞBA / ŞEHİT FERHAT ARSLAN ANADOLU LİSESİ | | | | | | | |
| Öğrenci | | | | Numara | | Sınıf | |
| MUHAMMED YILDIZ | | | | 54 | | 12S | |
| Puan Türü | Puan | Genel Ort. | Dereceler | | | | |
| | | | Snf | Kurum | İlçe | İl | Genel |
| TYT | ▼ 248,475 | 286,520 | 14 | 32 | 75 | 163 | 13027 |
| Puanı Hesaplanan: | | | 135 | 278 | 489 | 17964 | |
| Katılımlar: | | | 14 | 143 | 288 | 504 | 18133 |

| Ders | Soru | Doğru | Yanlış | Net | Başarı % | Sınıf Ort. | Kurum Ort. | Genel Ort. |
|-----------------------|------|-------|--------|-------|----------|------------|------------|------------|
| Türkçe | 40 | 22 | 14 | 18,50 | 46 | ▼ 25,05 | ▲ 12,49 | ▼ 24,87 |
| Tarih-1 | 5 | 2 | 2 | 1,50 | 30 | ▼ 2,32 | ▲ 1,38 | ▼ 2,16 |
| Coğrafya-1 | 5 | 0 | 2 | -0,50 | -10 | ▼ 0,95 | ▼ 1,05 | ▼ 1,65 |
| Felsefe | 5 | 0 | 1 | -0,25 | -5 | ▼ 2,32 | ▼ 1,20 | ▼ 2,25 |
| Din Kül. ve Ahl. Bil. | 5 | 4 | 0 | 4,00 | 80 | ▲ 3,66 | ▲ 2,39 | ▲ 3,32 |
| TYT Sosyal | 20 | 6 | 5 | 4,75 | 24 | ▼ 9,25 | ▼ 6,03 | ▼ 9,37 |
| Matematik-1 | 30 | 10 | 5 | 8,75 | 29 | ▼ 10,86 | ▲ 3,71 | ▼ 11,39 |
| Geometri | 10 | 0 | 0 | 0,00 | 0 | ▼ 1,00 | ▼ 0,21 | ▼ 1,16 |
| TYT Matematik | 40 | 10 | 5 | 8,75 | 22 | ▼ 11,86 | ▲ 3,91 | ▼ 12,55 |
| Fizik | 7 | 2 | 4 | 1,00 | 14 | ▲ -0,16 | ▲ -0,15 | ▲ 0,56 |
| Kimya | 7 | 1 | 3 | 0,25 | 4 | ▼ 0,34 | ▲ 0,02 | ▼ 0,89 |
| Biyoloji | 6 | 3 | 1 | 2,75 | 46 | ▲ 1,32 | ▲ 0,49 | ▲ 1,08 |
| TYT Fen | 20 | 6 | 8 | 4,00 | 20 | ▲ 1,50 | ▲ 0,37 | ▲ 2,52 |
| Toplam: | 120 | 44 | 32 | 36,00 | 30 | ▼ 47,66 | ▲ 22,80 | ▼ 49,32 |

| | |
|----------------|--|
| Soru No | 1234567890123456789012345678901234567890 |
| TYT Türkçe | AddCCaABE bA dbEbdCBdaAAEE BedaCAEcBDEb |
| Cevap Anahtarı | A ADBCCABEDAEAECEDEBECBDDAAEEDBBCCCAEEBDEA |
| TYT Sosyal | c CbEb e d BBEC |
| Cevap Anahtarı | A DACEEEBDBDCBDCACBBECE |
| TYT Matematik | CD CBacB c CCD EB e B |
| Cevap Anahtarı | A CDCBCDAEABCCDEEBECBEBECCBDBAECEBDAC |
| TYT Fen | eeeD bEee D e aE BD |
| Cevap Anahtarı | A ACCDAAECCDDDBECEEBDA |

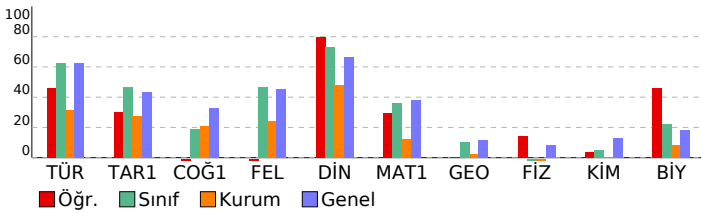

TYT 1. Deneme 2023-2024 (1.Oturum)

| DERSLERE GÖRE BAŞARI ANALİZİ | | | | |
|---|---|---|---|-----|
| TYT Türkçe | S | D | Y | B% |
| Türkçe | 1 | 1 | 0 | 100 |
| Metne Sözcük Yerleştirme | 1 | 1 | 0 | 100 |
| Sözcükte Anlam | 2 | 2 | 0 | 100 |
| Söz Öbeklerinde Anlam | 1 | 0 | 1 | 0 |
| Cümlede Kavramlar | 1 | 1 | 0 | 100 |
| İki Cümleyi Birleştirme | 1 | 0 | 1 | 0 |
| Cümleyi Yorumlama ve Açıklama | 1 | 1 | 0 | 100 |
| Parçadaki Cümlelerin İçerik ve Özellikleri | 1 | 1 | 0 | 100 |
| Ünsüzlerle İlgili Ses Olayları | 1 | 1 | 0 | 100 |
| Sıfat Tamlamaları | 1 | 0 | 0 | 0 |
| Ekler ve Ek Çeşitleri | 1 | 0 | 0 | 0 |
| Cümlelerin Öğeleri - Karma | 1 | 0 | 1 | 0 |
| Noktalamaya İşaretleri - Karma | 2 | 1 | 1 | 50 |
| Bitişik ve Ayrı Yazılan Kelimeler | 1 | 0 | 0 | 0 |
| de'nin, ki'nin ve mi'nin Yazımı | 1 | 0 | 1 | 0 |
| Anlatım Teknikleri | 1 | 0 | 1 | 0 |
| Paragrafa Boş Bırakılan Yerleri Tamamlama | 1 | 1 | 0 | 100 |
| Nasıl Yazmalıyız? | 1 | 0 | 1 | 0 |
| Paragrafta Anlatım Akışı Bozan Cümle | 1 | 1 | 0 | 100 |
| Paragrafa Cümle Yerleştirme | 1 | 1 | 0 | 100 |
| Paragrafı İkiye Ayırma | 1 | 0 | 1 | 0 |
| Paragrafa Yardımcı Düşünceler | 5 | 3 | 2 | 60 |
| Paragrafın Karşılık Olduğu Soruyu Belirleme | 1 | 1 | 0 | 100 |
| Paragrafa Ana Düşünce (Ana Fikir) | 2 | 2 | 0 | 100 |
| Paragrafın Yorumlanması | 5 | 3 | 1 | 60 |
| Paragrafın Konusu | 2 | 1 | 1 | 50 |
| Diyalogun Yorumlanması | 1 | 0 | 1 | 0 |
| Paragrafa Özgü Soru Kökü | 1 | 0 | 1 | 0 |
| Diyalogta Boş Bırakılan Yerleri Tamamlama | 1 | 1 | 0 | 100 |

| TYT Sosyal | S | D | Y | B% |
|---|---|---|---|-----|
| Tarih-1 | 1 | 0 | 1 | 0 |
| Boylardan Devlete | 1 | 0 | 1 | 0 |
| Türklerin İslamiyet'i Kabulü | 1 | 0 | 0 | 0 |
| Mustafa Kemal'in Hayatı | 1 | 1 | 0 | 100 |
| Ekonomi Alanındaki Gelişmeler | 1 | 0 | 1 | 0 |
| Osmanlı'nın Gücü ve Stratejik Rakipleri | 1 | 1 | 0 | 100 |
| Coğrafya-1 | 1 | 0 | 1 | 0 |
| Doğa ve İnsan Etkileşimi | 1 | 0 | 1 | 0 |
| Dünya'nın Şekli ve Hareketleri | 1 | 0 | 0 | 0 |
| Atmosfer, Hava Durumu ve İklim | 1 | 0 | 0 | 0 |
| Afetlerin Genel Özellikleri | 1 | 0 | 0 | 0 |
| Nüfus Piramitleri | 1 | 0 | 1 | 0 |
| Felsefe | 1 | 0 | 1 | 0 |
| Felsefi Düşünce | 1 | 0 | 0 | 0 |
| Ahlak Felsefesi | 1 | 0 | 0 | 0 |
| Felsefenin İnsan ve Toplum Hayatındaki Rolü | 1 | 0 | 1 | 0 |
| Bilgi Felsefesi | 1 | 0 | 0 | 0 |
| Sanat Felsefesi | 1 | 0 | 0 | 0 |
| Din Kül. ve Ahl. Bil. | 2 | 1 | 0 | 50 |
| Allah İnsan İlişkisi | 1 | 1 | 0 | 100 |
| DİN VE HAYAT | 1 | 1 | 0 | 100 |
| İslam ve İbadet | 1 | 1 | 0 | 100 |
| Bilgi ve İnanç | 1 | 1 | 0 | 100 |

| TYT Matematik | S | D | Y | B% |
|---|---|---|---|-----|
| Matematik-1 | 1 | 1 | 0 | 100 |
| Rasyonel Sayılar | 1 | 1 | 0 | 100 |
| Dört İşlem Yeteneği | 1 | 1 | 0 | 100 |
| Bölünebilme Kuralları | 1 | 0 | 0 | 0 |
| Tek ve Çift Sayılar | 1 | 1 | 0 | 100 |
| Ardışık Sayılar | 1 | 1 | 0 | 100 |
| Mutlak Değer Özellikleri | 1 | 0 | 1 | 0 |
| Üslü İfadeler | 1 | 0 | 1 | 0 |
| Köklü İfadeler | 1 | 0 | 1 | 0 |
| Aralık Kavramı ve Basit Eşitsizlikler | 1 | 0 | 0 | 0 |
| Oran ve Orantı | 2 | 0 | 1 | 0 |
| Sayı Basamakları | 1 | 0 | 0 | 0 |
| Merkezi Eğilim ve Yayılm Ölçüleri | 1 | 0 | 0 | 0 |
| Öndelik Sayılar | 1 | 1 | 0 | 100 |
| Küme Kavramı ve Kümelere İşlemler | 1 | 1 | 0 | 100 |
| Birinci Dereceden Bir Bilinmeyenli Denklemler | 1 | 1 | 0 | 100 |
| Periyodik Durumlar | 1 | 0 | 0 | 0 |
| Birinci Dereceden İki Bilinmeyenli Denklemler | 1 | 1 | 0 | 100 |
| Sayı Problemleri | 2 | 1 | 0 | 50 |
| Yaş Problemleri | 1 | 0 | 0 | 0 |
| Rutin Olmayan Problemler | 1 | 0 | 1 | 0 |
| Kesir Problemleri | 1 | 0 | 0 | 0 |
| Yüzde, Kar-Zarar Problemleri | 1 | 0 | 0 | 0 |
| Hareket Problemleri | 1 | 0 | 0 | 0 |
| Grafik Problemleri | 1 | 0 | 0 | 0 |
| Koşullu Önerme ve İki Yönlü Koşullu Önerme | 1 | 0 | 0 | 0 |
| Fonksiyonlarda Bileşke İşlemi | 1 | 0 | 0 | 0 |
| Tekrarlı Permütasyon | 1 | 0 | 0 | 0 |
| Basit Olayların Olasılıkları | 1 | 1 | 0 | 100 |
| Geometri | 1 | 0 | 1 | 0 |
| Üçgende Açılar | 1 | 0 | 0 | 0 |
| Dik Üçgen ve Pisagor Teoremi | 1 | 0 | 0 | 0 |
| Üçgenlerin Benzerliği | 1 | 0 | 0 | 0 |
| Üçgenin Alanı | 1 | 0 | 0 | 0 |
| Çokgenler | 1 | 0 | 0 | 0 |
| Yamuk | 1 | 0 | 0 | 0 |
| Eşkenar Dörtgen | 1 | 0 | 0 | 0 |
| Kare | 1 | 0 | 0 | 0 |
| Prizmalar | 2 | 0 | 0 | 0 |

| TYT Fen | S | D | Y | B% |
|---|---|---|---|-----|
| Fizik | 1 | 0 | 1 | 0 |
| Fiziksel Niceliklerin Sınıflandırılması | 1 | 0 | 1 | 0 |
| Kuvvet ve Özellikleri | 1 | 0 | 1 | 0 |
| Su Dalgaları | 1 | 0 | 1 | 0 |
| Isı, Sıcaklık ve İç Enerji | 1 | 1 | 0 | 100 |
| Katı, Sıvı, Gaz Basıncı | 1 | 0 | 0 | 0 |
| Elektrik Yükünün Özellikleri ve Elektrikleşme Çeşitleri | 1 | 0 | 1 | 0 |
| Düzlük Aynalar | 1 | 1 | 0 | 100 |
| Kimya | 1 | 0 | 1 | 0 |
| Kimya Uygulamalarında İş Sağlığı ve Güvenliği | 1 | 0 | 1 | 0 |
| Atomun Yapısı | 1 | 0 | 1 | 0 |

| SINAV SONUÇ BELGESİ | | | | | | | |
|--|-----------|------------|-----------|--------|-------|-------|-------|
| VAN / TUŞBA / ŞEHİT FERHAT ARSLAN ANADOLU LİSESİ | | | | | | | |
| Öğrenci | | | | Numara | Sınıf | | |
| ÖMER ER | | | | 62 | 12S | | |
| Puan Türü | Puan | Genel Ort. | Dereceler | | | | |
| | | | Snf | Kurum | İlçe | İl | Genel |
| TYT | ▲ 293,018 | 286,520 | 4 | 8 | 14 | 60 | 8299 |
| Puanı Hesaplanan: | | | 135 | 278 | 489 | 17964 | |
| Katılımlar: | | | 14 | 143 | 288 | 504 | 18133 |

| Ders | Soru | Doğru | Yanlış | Net | Başarı % | Sınıf Ort. | Kurum Ort. | Genel Ort. |
|-----------------------|------|-------|--------|-------|----------|------------|------------|------------|
| Türkçe | 40 | 31 | 9 | 28,75 | 72 | ▲ 25,05 | ▲ 12,49 | ▲ 24,87 |
| Tarih-1 | 5 | 3 | 1 | 2,75 | 55 | ▲ 2,32 | ▲ 1,38 | ▲ 2,16 |
| Coğrafya-1 | 5 | 1 | 3 | 0,25 | 5 | ▼ 0,95 | ▼ 1,05 | ▼ 1,65 |
| Felsefe | 5 | 2 | 2 | 1,50 | 30 | ▼ 2,32 | ▲ 1,20 | ▼ 2,25 |
| Din Kül. ve Ahl. Bil. | 5 | 5 | 0 | 5,00 | 100 | ▲ 3,66 | ▲ 2,39 | ▲ 3,32 |
| TYT Sosyal | 20 | 11 | 6 | 9,50 | 48 | ▲ 9,25 | ▲ 6,03 | ▲ 9,37 |
| Matematik-1 | 30 | 14 | 2 | 13,50 | 45 | ▲ 10,86 | ▲ 3,71 | ▲ 11,39 |
| Geometri | 10 | 0 | 0 | 0,00 | 0 | ▼ 1,00 | ▼ 0,21 | ▼ 1,16 |
| TYT Matematik | 40 | 14 | 2 | 13,50 | 34 | ▲ 11,86 | ▲ 3,91 | ▲ 12,55 |
| Fizik | 7 | 0 | 5 | -1,25 | -18 | ▼ -0,16 | ▼ -0,15 | ▼ 0,56 |
| Kimya | 7 | 1 | 3 | 0,25 | 4 | ▼ 0,34 | ▲ 0,02 | ▼ 0,89 |
| Biyoloji | 6 | 1 | 2 | 0,50 | 8 | ▼ 1,32 | ▲ 0,49 | ▼ 1,08 |
| TYT Fen | 20 | 2 | 10 | -0,50 | -3 | ▼ 1,50 | ▼ 0,37 | ▼ 2,52 |
| Toplam: | 120 | 58 | 27 | 51,25 | 43 | ▲ 47,66 | ▲ 22,80 | ▲ 49,32 |

| | |
|---------|--|
| Soru No | 1234567890123456789012345678901234567890 |
|---------|--|

| | |
|----------------|--|
| TYT Türkçe | CADBaCBAEEDAcAECEdBeadBDeBEEDCBcAEAcABD |
| Cevap Anahtarı | B CADBCCBAEEDAEAECECBDBABDABEEDCBCEEAABD |

| | |
|----------------|-----------------------|
| TYT Sosyal | CEdD d aEeCb aDECEBB |
| Cevap Anahtarı | B CEEDABDCEBACBDECEBB |

| | |
|----------------|--|
| TYT Matematik | BCDC AEaD ACC BaCD B |
| Cevap Anahtarı | B BCDCCAECDBACCEBCEBCEBBECCBECADBEEDACEC |

| | |
|----------------|-------------------------|
| TYT Fen | ece c eCec eEe a |
| Cevap Anahtarı | B CADCEAACCCDDDEBECDAEB |

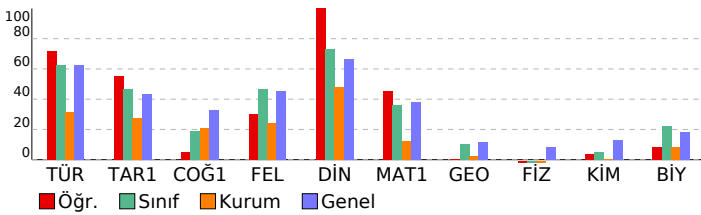

TYT 1. Deneme 2023-2024 (1.Oturum)

| DERSLERE GÖRE BAŞARI ANALİZİ | | | | |
|---|---|---|---|-----|
| TYT Türkçe | | | | |
| Türkçe | S | D | Y | B% |
| Metne Sözcük Yerleştirme | 1 | 1 | 0 | 100 |
| Sözcükte Anlam | 2 | 2 | 0 | 100 |
| Söz Öbeklerinde Anlam | 1 | 1 | 0 | 100 |
| Cümlede Kavramlar | 1 | 1 | 0 | 100 |
| İki Cümleyi Birleştirme | 1 | 0 | 1 | 0 |
| Cümleyi Yorumlama ve Açıklama | 1 | 1 | 0 | 100 |
| Parçadaki Cümlelerin İçerik ve Özellikleri | 1 | 1 | 0 | 100 |
| Ünsüzlerle İlgili Ses Olayları | 1 | 1 | 0 | 100 |
| Sıfat Tamlamaları | 1 | 1 | 0 | 100 |
| Ekler ve Ek Çeşitleri | 1 | 1 | 0 | 100 |
| Cümlelerin Ögeleri - Karma | 1 | 1 | 0 | 100 |
| Noktalamalı İfadeleri - Karma | 2 | 2 | 0 | 100 |
| Bitişik ve Ayrı Yazılan Kelimeler | 1 | 1 | 0 | 100 |
| de'nin, ki'nin ve mi'nin Yazımı | 1 | 0 | 1 | 0 |
| Anlatım Teknikleri | 1 | 0 | 1 | 0 |
| Paragrafa Boş Bırakılan Yerleri Tamamlama | 1 | 0 | 1 | 0 |
| Nasıl Yazmalıyız? | 1 | 1 | 0 | 100 |
| Paragrafta Anlatım Akışı Bozan Cümle | 1 | 0 | 1 | 0 |
| Paragrafa Cümle Yerleştirme | 1 | 1 | 0 | 100 |
| Paragrafı İkiye Ayırma | 1 | 1 | 0 | 100 |
| Paragrafa Yardımcı Düşünceler | 5 | 4 | 1 | 80 |
| Paragrafın Karşılık Olduğu Soruyu Belirleme | 1 | 0 | 1 | 0 |
| Paragrafa Ana Düşünce (Ana Fikir) | 2 | 1 | 1 | 50 |
| Paragrafın Yorumlanması | 5 | 5 | 0 | 100 |
| Paragrafın Konusu | 2 | 1 | 1 | 50 |
| Diyalogun Yorumlanması | 1 | 1 | 0 | 100 |
| Paragrafa Özgü Soru Kökü | 1 | 1 | 0 | 100 |
| Diyalogta Boş Bırakılan Yerleri Tamamlama | 1 | 1 | 0 | 100 |

| TYT Sosyal | | | | |
|---|---|---|----|-----|
| Tarih-1 | S | D | Y | B% |
| Boylardan Devlete | 1 | 1 | 0 | 100 |
| Türklerin İslamiyet'i Kabulü | 1 | 0 | 0 | 0 |
| Mustafa Kemal'in Hayatı | 1 | 1 | 0 | 100 |
| Ekonomi Alanındaki Gelişmeler | 1 | 1 | 0 | 100 |
| Osmanlı'nın Gücü ve Stratejik Rakipleri | 1 | 0 | 1 | 0 |
| Coğrafya-1 | | | | |
| S | D | Y | B% | |
| Doğa ve İnsan Etkileşimi | 1 | 1 | 0 | 100 |
| Dünya'nın Şekli ve Hareketleri | 1 | 0 | 1 | 0 |
| Atmosfer, Hava Durumu ve İklim | 1 | 0 | 1 | 0 |
| Afetlerin Genel Özellikleri | 1 | 0 | 0 | 0 |
| Nüfus Piramitleri | 1 | 0 | 1 | 0 |
| Felsefe | | | | |
| S | D | Y | B% | |
| Felsefi Düşünce | 1 | 0 | 1 | 0 |
| Ahlak Felsefesi | 1 | 1 | 0 | 100 |
| Felsefenin İnsan ve Toplum Hayatındaki Rolü | 1 | 1 | 0 | 100 |
| Bilgi Felsefesi | 1 | 0 | 1 | 0 |
| Sanat Felsefesi | 1 | 0 | 0 | 0 |
| Din Kül. ve Ahl. Bil. | | | | |
| S | D | Y | B% | |
| Allah İnsan İlişkisi | 2 | 2 | 0 | 100 |
| DİN VE HAYAT | 1 | 1 | 0 | 100 |
| İslam ve İbadet | 1 | 1 | 0 | 100 |
| Bilgi ve İnanç | 1 | 1 | 0 | 100 |

| TYT Matematik | | | | |
|---|---|---|----|-----|
| Matematik-1 | S | D | Y | B% |
| Rasyonel Sayılar | 1 | 1 | 0 | 100 |
| Dört İşlem Yeteneği | 1 | 1 | 0 | 100 |
| Bölünebilme Kuralları | 1 | 1 | 0 | 100 |
| Tek ve Çift Sayılar | 1 | 0 | 0 | 0 |
| Ardışık Sayılar | 1 | 1 | 0 | 100 |
| Mutlak Değer Özellikleri | 1 | 0 | 1 | 0 |
| Üslü İfadeler | 1 | 1 | 0 | 100 |
| Köklü İfadeler | 1 | 1 | 0 | 100 |
| Aralık Kavramı ve Basit Eşitsizlikler | 1 | 1 | 0 | 100 |
| Oran ve Orantı | 2 | 1 | 0 | 50 |
| Sayı Basamakları | 1 | 0 | 0 | 0 |
| Merkezi Eğilim ve Yayılm Ölçüleri | 1 | 1 | 0 | 100 |
| Öndelik Sayılar | 1 | 1 | 0 | 100 |
| Küme Kavramı ve Kümelere İşlemler | 1 | 1 | 0 | 100 |
| Birinci Dereceden Bir Bilinmeyenli Denklemler | 1 | 1 | 0 | 100 |
| Periyodik Durumlar | 1 | 0 | 0 | 0 |
| Birinci Dereceden İki Bilinmeyenli Denklemler | 1 | 0 | 0 | 0 |
| Sayı Problemleri | 2 | 1 | 0 | 50 |
| Yaş Problemleri | 1 | 0 | 1 | 0 |
| Rutin Olmayan Problemler | 1 | 0 | 0 | 0 |
| Kesir Problemleri | 1 | 0 | 0 | 0 |
| Yüzde, Kar-Zarar Problemleri | 1 | 0 | 0 | 0 |
| Hareket Problemleri | 1 | 0 | 0 | 0 |
| Grafik Problemleri | 1 | 0 | 0 | 0 |
| Koşullu Önerme ve İki Yönlü Koşullu Önerme | 1 | 0 | 0 | 0 |
| Fonksiyonlarda Bileşke İşlemi | 1 | 0 | 0 | 0 |
| Tekrarlı Permütasyon | 1 | 0 | 0 | 0 |
| Basit Olayların Olasılıkları | 1 | 1 | 0 | 100 |
| Geometri | | | | |
| S | D | Y | B% | |
| Üçgende Açılar | 1 | 0 | 0 | 0 |
| Dik Üçgen ve Pisagor Teoremi | 1 | 0 | 0 | 0 |
| Üçgenlerin Benzerliği | 1 | 0 | 0 | 0 |
| Üçgende Alan | 1 | 0 | 0 | 0 |
| Çokgenler | 1 | 0 | 0 | 0 |
| Yamuk | 1 | 0 | 0 | 0 |
| Eşkenar Dörtgen | 1 | 0 | 0 | 0 |
| Kare | 1 | 0 | 0 | 0 |
| Prizmalar | 2 | 0 | 0 | 0 |

| TYT Fen | | | | |
|---|---|---|----|-----|
| Fizik | S | D | Y | B% |
| Fiziksel Niceliklerin Sınıflandırılması | 1 | 0 | 1 | 0 |
| Kuvvet ve Özellikleri | 1 | 0 | 1 | 0 |
| Su Dalgaları | 1 | 0 | 0 | 0 |
| Isı, Sıcaklık ve İç Enerji | 1 | 0 | 1 | 0 |
| Katı, Sıvı, Gaz Basıncı | 1 | 0 | 0 | 0 |
| Elektrik Yükünün Özellikleri ve Elektrikleşme Çeşitleri | 1 | 0 | 1 | 0 |
| Düzlük Aynalar | 1 | 0 | 1 | 0 |
| Kimya | | | | |
| S | D | Y | B% | |
| Kimya Uygulamalarında İş Sağlığı ve Güvenliği | 1 | 0 | 1 | 0 |
| Atomun Yapısı | 1 | 1 | 0 | 100 |

| SINAV SONUÇ BELGESİ | | | | | | | |
|--|-----------|------------|-----------|--------|-------|-------|-------|
| VAN / TUŞBA / ŞEHİT FERHAT ARSLAN ANADOLU LİSESİ | | | | | | | |
| Öğrenci | | | | Numara | Sınıf | | |
| ÖZKAN BOZAK | | | | 477 | 12S | | |
| Puan Türü | Puan | Genel Ort. | Dereceler | | | | |
| | | | Snf | Kurum | İlçe | İl | Genel |
| TYT | ▼ 265,573 | 286,520 | 11 | 23 | 49 | 118 | 11265 |
| Puanı Hesaplanan: | | | 135 | 278 | 489 | 17964 | |
| Katılımlar: | | | 14 | 143 | 288 | 504 | 18133 |

| Ders | Soru | Doğru | Yanlış | Net | Başarı % | Sınıf Ort. | Kurum Ort. | Genel Ort. |
|-----------------------|------------|-----------|-----------|--------------|-----------|----------------|----------------|----------------|
| Türkçe | 40 | 27 | 9 | 24,75 | 62 | ▼ 25,05 | ▲ 12,49 | ▼ 24,87 |
| Tarih-1 | 5 | 2 | 2 | 1,50 | 30 | ▼ 2,32 | ▲ 1,38 | ▼ 2,16 |
| Coğrafya-1 | 5 | 1 | 2 | 0,50 | 10 | ▼ 0,95 | ▼ 1,05 | ▼ 1,65 |
| Felsefe | 5 | 2 | 1 | 1,75 | 35 | ▼ 2,32 | ▲ 1,20 | ▼ 2,25 |
| Din Kül. ve Ahl. Bil. | 5 | 5 | 0 | 5,00 | 100 | ▲ 3,66 | ▲ 2,39 | ▲ 3,32 |
| TYT Sosyal | 20 | 10 | 5 | 8,75 | 44 | ▼ 9,25 | ▲ 6,03 | ▼ 9,37 |
| Matematik-1 | 30 | 10 | 1 | 9,75 | 33 | ▼ 10,86 | ▲ 3,71 | ▼ 11,39 |
| Geometri | 10 | 0 | 0 | 0,00 | 0 | ▼ 1,00 | ▼ 0,21 | ▼ 1,16 |
| TYT Matematik | 40 | 10 | 1 | 9,75 | 24 | ▼ 11,86 | ▲ 3,91 | ▼ 12,55 |
| Fizik | 7 | 0 | 4 | -1,00 | -14 | ▼ -0,16 | ▼ -0,15 | ▼ 0,56 |
| Kimya | 7 | 0 | 3 | -0,75 | -11 | ▼ 0,34 | ▼ 0,02 | ▼ 0,89 |
| Biyoloji | 6 | 1 | 2 | 0,50 | 8 | ▼ 1,32 | ▲ 0,49 | ▼ 1,08 |
| TYT Fen | 20 | 1 | 9 | -1,25 | -6 | ▼ 1,50 | ▼ 0,37 | ▼ 2,52 |
| Toplam: | 120 | 48 | 24 | 42,00 | 35 | ▼ 47,66 | ▲ 22,80 | ▼ 49,32 |

| | |
|---------|--|
| Soru No | 1234567890123456789012345678901234567890 |
|---------|--|

| | |
|------------|---|
| TYT Türkçe | AD CceABE EeaC eBEdBcDbAEEDBBCCCAEEBaEd |
|------------|---|

| | |
|----------------|--|
| Cevap Anahtarı | A ADBCCABEDAEAECEDEBECBDBAAEEDBBCCCAEEBDEA |
|----------------|--|

| | |
|------------|---------------------|
| TYT Sosyal | D ddEE ab eCA BBECE |
|------------|---------------------|

| | |
|----------------|-------------------------|
| Cevap Anahtarı | A DACEEEBDBDCBDCACBBECE |
|----------------|-------------------------|

| | |
|---------------|------------------|
| TYT Matematik | D B D EA CCD BEa |
|---------------|------------------|

| | |
|----------------|--|
| Cevap Anahtarı | A CDCBCDAEABCCDDEEBECBEBECCBDBAECEBDAC |
|----------------|--|

| | |
|---------|-----------------|
| TYT Fen | da b adb e dE b |
|---------|-----------------|

| | |
|----------------|------------------------|
| Cevap Anahtarı | A ACCDAAECCDDDBECEEBDA |
|----------------|------------------------|

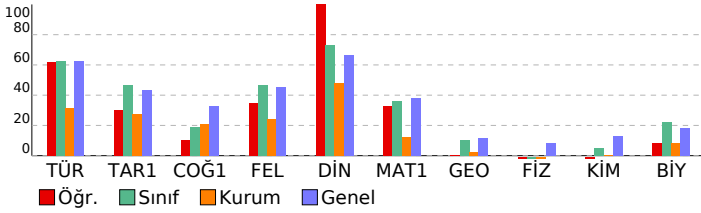

TYT 1. Deneme 2023-2024 (1.Oturum)

| DERSLERE GÖRE BAŞARI ANALİZİ | | | | |
|---|---|---|---|-----|
| TYT Türkçe | | | | |
| Türkçe | S | D | Y | B% |
| Metne Sözcük Yerleştirme | 1 | 1 | 0 | 100 |
| Sözcükte Anlam | 2 | 2 | 0 | 100 |
| Söz Öbeklerinde Anlam | 1 | 0 | 0 | 0 |
| Cümlede Kavramlar | 1 | 1 | 0 | 100 |
| İki Cümleyi Birleştirme | 1 | 0 | 1 | 0 |
| Cümleyi Yorumlama ve Açıklama | 1 | 1 | 0 | 100 |
| Parçadaki Cümlelerin İçerik ve Özellikleri | 1 | 1 | 0 | 100 |
| Ünsüzlerle İlgili Ses Olayları | 1 | 1 | 0 | 100 |
| Sıfat Tamlamaları | 1 | 0 | 0 | 0 |
| Ekler ve Ek Çeşitleri | 1 | 0 | 0 | 0 |
| Cümlelerin Ögeleri - Karma | 1 | 1 | 0 | 100 |
| Noktalamaya İşaretleri - Karma | 2 | 1 | 1 | 50 |
| Bitişik ve Ayrı Yazılan Kelimeler | 1 | 0 | 1 | 0 |
| de'nin, ki'nin ve mi'nin Yazımı | 1 | 0 | 0 | 0 |
| Anlatım Teknikleri | 1 | 0 | 1 | 0 |
| Paragrafa Boş Bırakılan Yerleri Tamamlama | 1 | 1 | 0 | 100 |
| Nasıl Yazmalıyız? | 1 | 1 | 0 | 100 |
| Paragrafta Anlatım Akışı Bozan Cümle | 1 | 0 | 1 | 0 |
| Paragrafa Cümle Yerleştirme | 1 | 1 | 0 | 100 |
| Paragrafı İkiye Ayırma | 1 | 0 | 1 | 0 |
| Paragrafa Yardımcı Düşünceler | 5 | 4 | 1 | 80 |
| Paragrafın Karşılık Olduğu Soruyu Belirleme | 1 | 0 | 1 | 0 |
| Paragrafa Ana Düşünce (Ana Fikir) | 2 | 2 | 0 | 100 |
| Paragrafın Yorumlanması | 5 | 4 | 1 | 80 |
| Paragrafın Konusu | 2 | 2 | 0 | 100 |
| Diyalogun Yorumlanması | 1 | 1 | 0 | 100 |
| Paragrafa Özgü Soru Kökü | 1 | 1 | 0 | 100 |
| Diyalogta Boş Bırakılan Yerleri Tamamlama | 1 | 1 | 0 | 100 |

| TYT Sosyal | | | | |
|---|---|---|----|-----|
| Tarih-1 | S | D | Y | B% |
| Boylardan Devlete | 1 | 1 | 0 | 100 |
| Türklerin İslamiyet'i Kabulü | 1 | 0 | 0 | 0 |
| Mustafa Kemal'in Hayatı | 1 | 0 | 1 | 0 |
| Ekonomi Alanındaki Gelişmeler | 1 | 0 | 1 | 0 |
| Osmanlı'nın Gücü ve Stratejik Rakipleri | 1 | 1 | 0 | 100 |
| Coğrafya-1 | | | | |
| S | D | Y | B% | |
| Doğa ve İnsan Etkileşimi | 1 | 1 | 0 | 100 |
| Dünya'nın Şekli ve Hareketleri | 1 | 0 | 0 | 0 |
| Atmosfer, Hava Durumu ve İklim | 1 | 0 | 0 | 0 |
| Afetlerin Genel Özellikleri | 1 | 0 | 1 | 0 |
| Nüfus Piramitleri | 1 | 0 | 1 | 0 |
| Felsefe | | | | |
| S | D | Y | B% | |
| Felsefi Düşünce | 1 | 0 | 0 | 0 |
| Ahlak Felsefesi | 1 | 0 | 1 | 0 |
| Felsefenin İnsan ve Toplum Hayatındaki Rolü | 1 | 1 | 0 | 100 |
| Bilgi Felsefesi | 1 | 1 | 0 | 100 |
| Sanat Felsefesi | 1 | 0 | 0 | 0 |
| Din Kül. ve Ahl. Bil. | | | | |
| S | D | Y | B% | |
| Allah İnsan İlişkisi | 2 | 2 | 0 | 100 |
| DİN VE HAYAT | 1 | 1 | 0 | 100 |
| İslam ve İbadet | 1 | 1 | 0 | 100 |
| Bilgi ve İnanç | 1 | 1 | 0 | 100 |

| TYT Matematik | | | | |
|---|---|---|----|-----|
| Matematik-1 | S | D | Y | B% |
| Rasyonel Sayılar | 1 | 0 | 0 | 0 |
| Dört İşlem Yeteneği | 1 | 1 | 0 | 100 |
| Bölünebilme Kuralları | 1 | 0 | 0 | 0 |
| Tek ve Çift Sayılar | 1 | 0 | 0 | 0 |
| Ardışık Sayılar | 1 | 1 | 0 | 100 |
| Mutlak Değer Özellikleri | 1 | 0 | 0 | 0 |
| Üslü İfadeler | 1 | 1 | 0 | 100 |
| Kökü İfadeler | 1 | 0 | 0 | 0 |
| Aralık Kavramı ve Basit Eşitsizlikler | 1 | 1 | 0 | 100 |
| Oran ve Orantı | 2 | 1 | 0 | 50 |
| Sayı Basamakları | 1 | 0 | 0 | 0 |
| Merkezi Eğilim ve Yayılm Ölçüleri | 1 | 0 | 0 | 0 |
| Öndelik Sayılar | 1 | 1 | 0 | 100 |
| Küme Kavramı ve Kümelere İşlemler | 1 | 1 | 0 | 100 |
| Birinci Dereceden Bir Bilinmeyenli Denklemler | 1 | 1 | 0 | 100 |
| Periyodik Durumlar | 1 | 0 | 0 | 0 |
| Birinci Dereceden İki Bilinmeyenli Denklemler | 1 | 0 | 0 | 0 |
| Sayı Problemleri | 2 | 1 | 0 | 50 |
| Yaş Problemleri | 1 | 1 | 0 | 100 |
| Rutin Olmayan Problemler | 1 | 0 | 1 | 0 |
| Kesir Problemleri | 1 | 0 | 0 | 0 |
| Yüzde, Kar-Zarar Problemleri | 1 | 0 | 0 | 0 |
| Hareket Problemleri | 1 | 0 | 0 | 0 |
| Grafik Problemleri | 1 | 0 | 0 | 0 |
| Koşullu Önerme ve İki Yönlü Koşullu Önerme | 1 | 0 | 0 | 0 |
| Fonksiyonlarda Bileşke İşlemi | 1 | 0 | 0 | 0 |
| Tekrarlı Permütasyon | 1 | 0 | 0 | 0 |
| Basit Olayların Olasılıkları | 1 | 0 | 0 | 0 |
| Geometri | | | | |
| S | D | Y | B% | |
| Üçgende Açılar | 1 | 0 | 0 | 0 |
| Dik Üçgen ve Pisagor Teoremi | 1 | 0 | 0 | 0 |
| Üçgenlerin Benzerliği | 1 | 0 | 0 | 0 |
| Üçgenin Alanı | 1 | 0 | 0 | 0 |
| Çokgenler | 1 | 0 | 0 | 0 |
| Yamuk | 1 | 0 | 0 | 0 |
| Eşkenar Dörtgen | 1 | 0 | 0 | 0 |
| Kare | 1 | 0 | 0 | 0 |
| Prizmalar | 2 | 0 | 0 | 0 |

| TYT Fen | | | | |
|---|---|---|----|----|
| Fizik | S | D | Y | B% |
| Fiziksel Niceliklerin Sınıflandırılması | 1 | 0 | 1 | 0 |
| Kuvvet ve Özellikleri | 1 | 0 | 1 | 0 |
| Su Dalgaları | 1 | 0 | 0 | 0 |
| Isı, Sıcaklık ve İç Enerji | 1 | 0 | 1 | 0 |
| Katı, Sıvı, Gaz Basıncı | 1 | 0 | 0 | 0 |
| Elektrik Yükünün Özellikleri ve Elektrikleşme Çeşitleri | 1 | 0 | 0 | 0 |
| Düzlük Aynalar | 1 | 0 | 1 | 0 |
| Kimya | | | | |
| S | D | Y | B% | |
| Kimya Uygulamalarında İş Sağlığı ve Güvenliği | 1 | 0 | 1 | 0 |
| Atomun Yapısı | 1 | 0 | 1 | 0 |

| SINAV SONUÇ BELGESİ | | | | | | | |
|--|-----------|------------|-----------|--------|------|-------|-------|
| VAN / TUŞBA / ŞEHİT FERHAT ARSLAN ANADOLU LİSESİ | | | | | | | |
| Öğrenci | | | | Numara | | Sınıf | |
| ŞAHİN TOPRAK | | | | 42 | | 12S | |
| Puan Türü | Puan | Genel Ort. | Dereceler | | | | |
| | | | Snf | Kurum | İlçe | İl | Genel |
| TYT | ▼ 267,518 | 286,520 | 10 | 21 | 46 | 113 | 11049 |
| Puanı Hesaplanan: | | | 135 | 278 | 489 | 17964 | |
| Katılımlar: | | | 14 | 143 | 288 | 504 | 18133 |

| Ders | Soru | Doğru | Yanlış | Net | Başarı % | Sınıf Ort. | Kurum Ort. | Genel Ort. |
|-----------------------|------|-------|--------|-------|----------|------------|------------|------------|
| Türkçe | 40 | 26 | 11 | 23,25 | 58 | ▼ 25,05 | ▲ 12,49 | ▼ 24,87 |
| Tarih-1 | 5 | 3 | 2 | 2,50 | 50 | ▲ 2,32 | ▲ 1,38 | ▲ 2,16 |
| Coğrafya-1 | 5 | 1 | 4 | 0,00 | 0 | ▼ 0,95 | ▼ 1,05 | ▼ 1,65 |
| Felsefe | 5 | 2 | 3 | 1,25 | 25 | ▼ 2,32 | ▲ 1,20 | ▼ 2,25 |
| Din Kül. ve Ahl. Bil. | 5 | 2 | 1 | 1,75 | 35 | ▼ 3,66 | ▼ 2,39 | ▼ 3,32 |
| TYT Sosyal | 20 | 8 | 10 | 5,50 | 28 | ▼ 9,25 | ▼ 6,03 | ▼ 9,37 |
| Matematik-1 | 30 | 10 | 8 | 8,00 | 27 | ▼ 10,86 | ▲ 3,71 | ▼ 11,39 |
| Geometri | 10 | 1 | 0 | 1,00 | 10 | ◆ 1,00 | ▲ 0,21 | ▼ 1,16 |
| TYT Matematik | 40 | 11 | 8 | 9,00 | 23 | ▼ 11,86 | ▲ 3,91 | ▼ 12,55 |
| Fizik | 7 | 2 | 4 | 1,00 | 14 | ▲ -0,16 | ▲ -0,15 | ▲ 0,56 |
| Kimya | 7 | 1 | 4 | 0,00 | 0 | ▼ 0,34 | ▼ 0,02 | ▼ 0,89 |
| Biyoloji | 6 | 4 | 1 | 3,75 | 63 | ▲ 1,32 | ▲ 0,49 | ▲ 1,08 |
| TYT Fen | 20 | 7 | 9 | 4,75 | 24 | ▲ 1,50 | ▲ 0,37 | ▲ 2,52 |
| Toplam: | 120 | 52 | 38 | 42,50 | 35 | ▼ 47,66 | ▲ 22,80 | ▼ 49,32 |

| | |
|----------------|--|
| Soru No | 1234567890123456789012345678901234567890 |
| TYT Türkçe | cDBCCbAaEbdEA CEeBcbBa AAeEDBBcCAeEB cA |
| Cevap Anahtarı | A ADBCCABEDAEAECEDEBECBBDAAEEDBBCCCAEEDDEA |
| TYT Sosyal | DdCEabeacCeebACBBa |
| Cevap Anahtarı | A DACEEEDBDCBDCACBBECE |
| TYT Matematik | CDCCBaaAaA C DdcBbb eD |
| Cevap Anahtarı | A CDCBCDAEABCCDEEBECBEBECCBDBAECEBDAC |
| TYT Fen | eeecA Eee e dEeEE DA |
| Cevap Anahtarı | A ACCDAAECCDDDBECEEBDA |

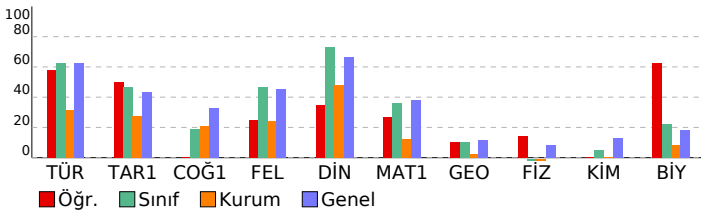

TYT 1. Deneme 2023-2024 (1.Oturum)

| DERSLERE GÖRE BAŞARI ANALİZİ | | | | |
|---|---|---|---|-----|
| TYT Türkçe | | | | |
| Türkçe | S | D | Y | B% |
| Metne Sözcük Yerleştirme | 1 | 0 | 1 | 0 |
| Sözcükte Anlam | 2 | 2 | 0 | 100 |
| Söz Öbeklerinde Anlam | 1 | 1 | 0 | 100 |
| Cümlede Kavramlar | 1 | 1 | 0 | 100 |
| İki Cümleyi Birleştirme | 1 | 0 | 1 | 0 |
| Cümleyi Yorumlama ve Açıklama | 1 | 1 | 0 | 100 |
| Parçadaki Cümlelerin İçerik ve Özellikleri | 1 | 1 | 0 | 100 |
| Ünsüzlerle İlgili Ses Olayları | 1 | 1 | 0 | 100 |
| Sıfat Tamlamaları | 1 | 0 | 1 | 0 |
| Ekler ve Ek Çeşitleri | 1 | 0 | 1 | 0 |
| Cümlelerin Ögeleri - Karma | 1 | 1 | 0 | 100 |
| Noktalamaya İşaretleri - Karma | 2 | 2 | 0 | 100 |
| Bitişik ve Ayrı Yazılan Kelimeler | 1 | 0 | 0 | 0 |
| de'nin, ki'nin ve mi'nin Yazımı | 1 | 1 | 0 | 100 |
| Anlatım Teknikleri | 1 | 0 | 1 | 0 |
| Paragrafa Boş Birakılan Yerleri Tamamlama | 1 | 1 | 0 | 100 |
| Nasıl Yazmalıyız? | 1 | 0 | 1 | 0 |
| Paragrafta Anlatım Akışı Bozan Cümle | 1 | 0 | 1 | 0 |
| Paragrafa Cümle Yerleştirme | 1 | 1 | 0 | 100 |
| Paragraf İkiye Ayırma | 1 | 0 | 1 | 0 |
| Paragrafa Yardımcı Düşünceler | 5 | 3 | 1 | 60 |
| Paragrafın Karşılık Olduğu Soruyu Belirleme | 1 | 1 | 0 | 100 |
| Paragrafa Ana Düşünce (Ana Fikir) | 2 | 2 | 0 | 100 |
| Paragrafın Yorumlanması | 5 | 4 | 0 | 80 |
| Paragrafın Konusu | 2 | 1 | 1 | 50 |
| Diyalogun Yorumlanması | 1 | 1 | 0 | 100 |
| Paragrafa Özgü Soru Kökü | 1 | 1 | 0 | 100 |
| Diyalogta Boş Birakılan Yerleri Tamamlama | 1 | 1 | 0 | 100 |

| TYT Sosyal | | | | |
|---|---|---|----|-----|
| Tarih-1 | S | D | Y | B% |
| Boylardan Devlete | 1 | 1 | 0 | 100 |
| Türklerin İslamiyet'i Kabulü | 1 | 0 | 1 | 0 |
| Mustafa Kemal'in Hayatı | 1 | 1 | 0 | 100 |
| Ekonomi Alanındaki Gelişmeler | 1 | 1 | 0 | 100 |
| Osmanlı'nın Gücü ve Stratejik Rakipleri | 1 | 0 | 1 | 0 |
| Coğrafya-1 | | | | |
| S | D | Y | B% | |
| Doğa ve İnsan Etkileşimi | 1 | 0 | 1 | 0 |
| Dünya'nın Şekli ve Hareketleri | 1 | 0 | 1 | 0 |
| Atmosfer, Hava Durumu ve İklim | 1 | 0 | 1 | 0 |
| Afetlerin Genel Özellikleri | 1 | 0 | 1 | 0 |
| Nüfus Piramitleri | 1 | 1 | 0 | 100 |
| Felsefe | | | | |
| S | D | Y | B% | |
| Felsefi Düşünce | 1 | 0 | 1 | 0 |
| Ahlak Felsefesi | 1 | 0 | 1 | 0 |
| Felsefenin İnsan ve Toplum Hayatındaki Rolü | 1 | 0 | 1 | 0 |
| Bilgi Felsefesi | 1 | 1 | 0 | 100 |
| Sanat Felsefesi | 1 | 1 | 0 | 100 |
| Din Kül. ve Ahl. Bil. | | | | |
| S | D | Y | B% | |
| Allah İnsan İlişkisi | 2 | 1 | 0 | 50 |
| DİN VE HAYAT | 1 | 1 | 0 | 100 |
| İslam ve İbadet | 1 | 0 | 1 | 0 |
| Bilgi ve İnanç | 1 | 0 | 0 | 0 |

| TYT Matematik | | | | |
|---|---|---|----|-----|
| Matematik-1 | S | D | Y | B% |
| Rasyonel Sayılar | 1 | 1 | 0 | 100 |
| Dört İşlem Yeteneği | 1 | 1 | 0 | 100 |
| Bölünebilme Kuralları | 1 | 1 | 0 | 100 |
| Tek ve Çift Sayılar | 1 | 1 | 0 | 100 |
| Ardışık Sayılar | 1 | 1 | 0 | 100 |
| Mutlak Değer Özellikleri | 1 | 0 | 1 | 0 |
| Üslü İfadeler | 1 | 0 | 1 | 0 |
| Köklü İfadeler | 1 | 1 | 0 | 100 |
| Aralık Kavramı ve Basit Eşitsizlikler | 1 | 0 | 1 | 0 |
| Oran ve Orantı | 2 | 1 | 0 | 50 |
| Sayı Basamakları | 1 | 0 | 0 | 0 |
| Merkezi Eğilim ve Yayılm Ölçüleri | 1 | 0 | 0 | 0 |
| Öndelik Sayılar | 1 | 1 | 0 | 100 |
| Küme Kavramı ve Kümelere İşlemler | 1 | 0 | 0 | 0 |
| Birinci Dereceden Bir Bilinmeyenli Denklemler | 1 | 1 | 0 | 100 |
| Periyodik Durumlar | 1 | 0 | 1 | 0 |
| Birinci Dereceden İki Bilinmeyenli Denklemler | 1 | 0 | 1 | 0 |
| Sayı Problemleri | 2 | 1 | 0 | 50 |
| Yaş Problemleri | 1 | 0 | 1 | 0 |
| Rutin Olmayan Problemler | 1 | 0 | 1 | 0 |
| Kesir Problemleri | 1 | 0 | 0 | 0 |
| Yüzde, Kar-Zarar Problemleri | 1 | 0 | 0 | 0 |
| Hareket Problemleri | 1 | 0 | 0 | 0 |
| Grafik Problemleri | 1 | 0 | 0 | 0 |
| Koşullu Önerme ve İki Yönlü Koşullu Önerme | 1 | 0 | 0 | 0 |
| Fonksiyonlarda Bileşke İşlemi | 1 | 0 | 0 | 0 |
| Tekrarlı Permütasyon | 1 | 0 | 0 | 0 |
| Basit Olayların Olasılıkları | 1 | 0 | 1 | 0 |
| Geometri | | | | |
| S | D | Y | B% | |
| Üçgende Açılar | 1 | 1 | 0 | 100 |
| Dik Üçgen ve Pisagor Teoremi | 1 | 0 | 0 | 0 |
| Üçgenlerin Benzerliği | 1 | 0 | 0 | 0 |
| Üçgende Alan | 1 | 0 | 0 | 0 |
| Çokgenler | 1 | 0 | 0 | 0 |
| Yamuk | 1 | 0 | 0 | 0 |
| Eşkenar Dörtgen | 1 | 0 | 0 | 0 |
| Kare | 1 | 0 | 0 | 0 |
| Prizmalar | 2 | 0 | 0 | 0 |

| TYT Fen | | | | |
|---|---|---|----|-----|
| Fizik | S | D | Y | B% |
| Fiziksel Niceliklerin Sınıflandırılması | 1 | 0 | 1 | 0 |
| Kuvvet ve Özellikleri | 1 | 0 | 1 | 0 |
| Su Dalgaları | 1 | 0 | 1 | 0 |
| Isı, Sıcaklık ve İç Enerji | 1 | 0 | 1 | 0 |
| Katı, Sıvı, Gaz Basıncı | 1 | 1 | 0 | 100 |
| Elektrik Yükünün Özellikleri ve Elektrikleşme Çeşitleri | 1 | 0 | 0 | 0 |
| Düzlük Aynalar | 1 | 1 | 0 | 100 |
| Kimya | | | | |
| S | D | Y | B% | |
| Kimya Uygulamalarında İş Sağlığı ve Güvenliği | 1 | 0 | 1 | 0 |
| Atomun Yapısı | 1 | 0 | 1 | 0 |

| SINAV SONUÇ BELGESİ | | | | | | | |
|--|-----------|------------|-----------|--------|-------|-------|-------|
| VAN / TUŞBA / ŞEHİT FERHAT ARSLAN ANADOLU LİSESİ | | | | | | | |
| Öğrenci | | | | Numara | Sınıf | | |
| SERKAN ÇOBAN | | | | 125 | 12S | | |
| Puan Türü | Puan | Genel Ort. | Dereceler | | | | |
| | | | Snf | Kurum | İlçe | İl | Genel |
| TYT | ▼ 257,835 | 286,520 | 13 | 27 | 60 | 139 | 12071 |
| Puanı Hesaplanan: | | | 135 | 278 | 489 | 17964 | |
| Katılımlar: | | | 14 | 143 | 288 | 504 | 18133 |

| Ders | Soru | Doğru | Yanlış | Net | Başarı % | Sınıf Ort. | Kurum Ort. | Genel Ort. |
|-----------------------|------|-------|--------|-------|----------|------------|------------|------------|
| Türkçe | 40 | 23 | 8 | 21,00 | 53 | ▼ 25,05 | ▲ 12,49 | ▼ 24,87 |
| Tarih-1 | 5 | 2 | 2 | 1,50 | 30 | ▼ 2,32 | ▲ 1,38 | ▼ 2,16 |
| Coğrafya-1 | 5 | 0 | 0 | 0,00 | 0 | ▼ 0,95 | ▼ 1,05 | ▼ 1,65 |
| Felsefe | 5 | 4 | 0 | 4,00 | 80 | ▲ 2,32 | ▲ 1,20 | ▲ 2,25 |
| Din Kül. ve Ahl. Bil. | 5 | 4 | 0 | 4,00 | 80 | ▲ 3,66 | ▲ 2,39 | ▲ 3,32 |
| TYT Sosyal | 20 | 10 | 2 | 9,50 | 48 | ▲ 9,25 | ▲ 6,03 | ▲ 9,37 |
| Matematik-1 | 30 | 9 | 4 | 8,00 | 27 | ▼ 10,86 | ▲ 3,71 | ▼ 11,39 |
| Geometri | 10 | 0 | 0 | 0,00 | 0 | ▼ 1,00 | ▼ 0,21 | ▼ 1,16 |
| TYT Matematik | 40 | 9 | 4 | 8,00 | 20 | ▼ 11,86 | ▲ 3,91 | ▼ 12,55 |
| Fizik | 7 | 0 | 1 | -0,25 | -4 | ▼ -0,16 | ▼ -0,15 | ▼ 0,56 |
| Kimya | 7 | 0 | 0 | 0,00 | 0 | ▼ 0,34 | ▼ 0,02 | ▼ 0,89 |
| Biyoloji | 6 | 1 | 0 | 1,00 | 17 | ▼ 1,32 | ▲ 0,49 | ▼ 1,08 |
| TYT Fen | 20 | 1 | 1 | 0,75 | 4 | ▼ 1,50 | ▲ 0,37 | ▼ 2,52 |
| Toplam: | 120 | 43 | 15 | 39,25 | 33 | ▼ 47,66 | ▲ 22,80 | ▼ 49,32 |

| Soru No | 1 | 2 | 3 | 4 | 5 | 6 | 7 | 8 | 9 | 10 | 11 | 12 | 13 | 14 | 15 | 16 | 17 | 18 | 19 | 20 |
|----------------|-----|-------|-------|------|-------|------|------|------|------|------|-----|-----|------|----|----|----|----|----|----|----|
| TYT Türkçe | ADc | C | ABE | c | DBb | bc | BD | dEED | bCCa | AEEB | DEA | | | | | | | | | |
| Cevap Anahtarı | A | ADBCC | ABEDA | EAEC | EDBEC | BBDA | AEED | BBCC | CAEE | BDEA | | | | | | | | | | |
| TYT Sosyal | D | dEa | BDCA | BBEC | | | | | | | | | | | | | | | | |
| Cevap Anahtarı | A | DACEE | EBDB | CBDC | CACB | BECE | | | | | | | | | | | | | | |
| TYT Matematik | CD | CBa | baA | C | D | BE | a | | | | | | | | | | | | | |
| Cevap Anahtarı | A | CDC | CBDA | EAB | CCD | DEE | BEC | CEBB | EBE | CCB | DBA | ECE | BDAC | | | | | | | |
| TYT Fen | a | E | | | | | | | | | | | | | | | | | | |
| Cevap Anahtarı | A | ACC | DAE | CCDD | B | CE | EE | BDA | | | | | | | | | | | | |

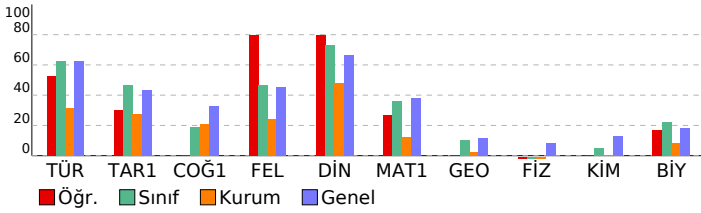

TYT 1. Deneme 2023-2024 (1.Oturum)

| DERSLERE GÖRE BAŞARI ANALİZİ | | | | |
|---|---|---|---|-----|
| TYT Türkçe | | | | |
| Türkçe | S | D | Y | B% |
| Metne Sözcük Yerleştirme | 1 | 1 | 0 | 100 |
| Sözcükte Anlam | 2 | 1 | 0 | 50 |
| Söz Öbeklerinde Anlam | 1 | 0 | 1 | 0 |
| Cümlede Kavramlar | 1 | 1 | 0 | 100 |
| İki Cümleyi Birleştirme | 1 | 0 | 0 | 0 |
| Cümleyi Yorumlama ve Açıklama | 1 | 1 | 0 | 100 |
| Parçadaki Cümlelerin İçerik ve Özellikleri | 1 | 1 | 0 | 100 |
| Ünsüzlerle İlgili Ses Olayları | 1 | 1 | 0 | 100 |
| Sıfat Tamlamaları | 1 | 0 | 0 | 0 |
| Ekler ve Ek Çeşitleri | 1 | 0 | 0 | 0 |
| Cümlelerin Öğeleri - Karma | 1 | 0 | 0 | 0 |
| Noktalamaya İşaretleri - Karma | 2 | 0 | 0 | 0 |
| Bitişik ve Ayrı Yazılan Kelimeler | 1 | 0 | 1 | 0 |
| de'nin, ki'nin ve mi'nin Yazımı | 1 | 0 | 0 | 0 |
| Anlatım Teknikleri | 1 | 1 | 0 | 100 |
| Paragrafa Boş Bırakılan Yerleri Tamamlama | 1 | 1 | 0 | 100 |
| Nasıl Yazmalıyız? | 1 | 0 | 1 | 0 |
| Paragrafta Anlatım Akışı Bozan Cümle | 1 | 0 | 1 | 0 |
| Paragrafa Cümle Yerleştirme | 1 | 0 | 1 | 0 |
| Paragrafı İkiye Ayırma | 1 | 1 | 0 | 100 |
| Paragrafa Yardımcı Düşünceler | 5 | 4 | 1 | 80 |
| Paragrafın Karşılık Olduğu Soruyu Belirleme | 1 | 0 | 0 | 0 |
| Paragrafa Ana Düşünce (Ana Fikir) | 2 | 0 | 2 | 0 |
| Paragrafın Yorumlanması | 5 | 5 | 0 | 100 |
| Paragrafın Konusu | 2 | 2 | 0 | 100 |
| Diyalogun Yorumlanması | 1 | 1 | 0 | 100 |
| Paragrafa Özgü Soru Kökü | 1 | 1 | 0 | 100 |
| Diyalogta Boş Bırakılan Yerleri Tamamlama | 1 | 1 | 0 | 100 |

| TYT Sosyal | | | | |
|---|---|---|----|-----|
| Tarih-1 | S | D | Y | B% |
| Boylardan Devlete | 1 | 1 | 0 | 100 |
| Türklerin İslamiyet'i Kabulü | 1 | 0 | 0 | 0 |
| Mustafa Kemal'in Hayatı | 1 | 0 | 1 | 0 |
| Ekonomi Alanındaki Gelişmeler | 1 | 1 | 0 | 100 |
| Osmanlı'nın Gücü ve Stratejik Rakipleri | 1 | 0 | 1 | 0 |
| Coğrafya-1 | | | | |
| S | D | Y | B% | |
| Doğa ve İnsan Etkileşimi | 1 | 0 | 0 | 0 |
| Dünya'nın Şekli ve Hareketleri | 1 | 0 | 0 | 0 |
| Atmosfer, Hava Durumu ve İklim | 1 | 0 | 0 | 0 |
| Afetlerin Genel Özellikleri | 1 | 0 | 0 | 0 |
| Nüfus Piramitleri | 1 | 0 | 0 | 0 |
| Felsefe | | | | |
| S | D | Y | B% | |
| Felsefi Düşünce | 1 | 1 | 0 | 100 |
| Ahlak Felsefesi | 1 | 1 | 0 | 100 |
| Felsefenin İnsan ve Toplum Hayatındaki Rolü | 1 | 1 | 0 | 100 |
| Bilgi Felsefesi | 1 | 1 | 0 | 100 |
| Sanat Felsefesi | 1 | 0 | 0 | 0 |
| Din Kül. ve Ahl. Bil. | | | | |
| S | D | Y | B% | |
| Allah İnsan İlişkisi | 2 | 1 | 0 | 50 |
| DİN VE HAYAT | 1 | 1 | 0 | 100 |
| İslam ve İbadet | 1 | 1 | 0 | 100 |
| Bilgi ve İnanç | 1 | 1 | 0 | 100 |

| TYT Matematik | | | | |
|---|---|---|----|-----|
| Matematik-1 | | | | |
| S | D | Y | B% | |
| Rasyonel Sayılar | 1 | 1 | 0 | 100 |
| Dört İşlem Yeteneği | 1 | 1 | 0 | 100 |
| Bölünebilme Kuralları | 1 | 0 | 0 | 0 |
| Tek ve Çift Sayılar | 1 | 1 | 0 | 100 |
| Ardışık Sayılar | 1 | 1 | 0 | 100 |
| Mutlak Değer Özellikleri | 1 | 1 | 0 | 0 |
| Üslü İfadeler | 1 | 0 | 0 | 0 |
| Köklü İfadeler | 1 | 0 | 1 | 0 |
| Aralık Kavramı ve Basit Eşitsizlikler | 1 | 0 | 1 | 0 |
| Oran ve Orantı | 2 | 1 | 0 | 50 |
| Sayı Basamakları | 1 | 0 | 0 | 0 |
| Merkezi Eğilim ve Yayılm Ölçüleri | 1 | 0 | 0 | 0 |
| Öndelik Sayılar | 1 | 1 | 0 | 100 |
| Küme Kavramı ve Kümelere İşlemler | 1 | 0 | 0 | 0 |
| Birinci Dereceden Bir Bilinmeyenli Denklemler | 1 | 1 | 0 | 100 |
| Periyodik Durumlar | 1 | 0 | 0 | 0 |
| Birinci Dereceden İki Bilinmeyenli Denklemler | 1 | 0 | 0 | 0 |
| Sayı Problemleri | 2 | 1 | 0 | 50 |
| Yaş Problemleri | 1 | 1 | 0 | 100 |
| Rutin Olmayan Problemler | 1 | 0 | 0 | 0 |
| Kesir Problemleri | 1 | 0 | 0 | 0 |
| Yüzde, Kar-Zarar Problemleri | 1 | 0 | 0 | 0 |
| Hareket Problemleri | 1 | 0 | 0 | 0 |
| Grafik Problemleri | 1 | 0 | 1 | 0 |
| Koşullu Önerme ve İki Yönlü Koşullu Önerme | 1 | 0 | 0 | 0 |
| Fonksiyonlarda Bileşke İşlemi | 1 | 0 | 0 | 0 |
| Tekrarlı Permütasyon | 1 | 0 | 0 | 0 |
| Basit Olayların Olasılıkları | 1 | 0 | 0 | 0 |
| Geometri | | | | |
| S | D | Y | B% | |
| Üçgende Açılar | 1 | 0 | 0 | 0 |
| Dik Üçgen ve Pisagor Teoremi | 1 | 0 | 0 | 0 |
| Üçgenlerin Benzerliği | 1 | 0 | 0 | 0 |
| Üçgenin Alanı | 1 | 0 | 0 | 0 |
| Çokgenler | 1 | 0 | 0 | 0 |
| Yamuk | 1 | 0 | 0 | 0 |
| Eşkenar Dörtgen | 1 | 0 | 0 | 0 |
| Kare | 1 | 0 | 0 | 0 |
| Prizmalar | 2 | 0 | 0 | 0 |

| TYT Fen | | | | |
|---|---|---|----|---|
| Fizik | | | | |
| S | D | Y | B% | |
| Fiziksel Niceliklerin Sınıflandırılması | 1 | 0 | 0 | 0 |
| Kuvvet ve Özellikleri | 1 | 0 | 1 | 0 |
| Su Dalgaları | 1 | 0 | 0 | 0 |
| Isı, Sıcaklık ve İç Enerji | 1 | 0 | 0 | 0 |
| Katı, Sıvı, Gaz Basıncı | 1 | 0 | 0 | 0 |
| Elektrik Yükünün Özellikleri ve Elektrikleşme Çeşitleri | 1 | 0 | 0 | 0 |
| Düzlük Aynalar | 1 | 0 | 0 | 0 |
| Kimya | | | | |
| S | D | Y | B% | |
| Kimya Uygulamalarında İş Sağlığı ve Güvenliği | 1 | 0 | 0 | 0 |
| Atomun Yapısı | 1 | 0 | 0 | 0 |

| SINAV SONUÇ BELGESİ | | | | | | | |
|--|-----------|------------|-----------|--------|------|-------|-------|
| VAN / TUŞBA / ŞEHİT FERHAT ARSLAN ANADOLU LİSESİ | | | | | | | |
| Öğrenci | | | | Numara | | Sınıf | |
| UMUT BOZAKK | | | | 476 | | 12S | |
| Puan Türü | Puan | Genel Ort. | Dereceler | | | | |
| | | | Snf | Kurum | İlçe | İl | Genel |
| TYT | ▼ 270,993 | 286,520 | 9 | 20 | 43 | 107 | 10677 |
| Puanı Hesaplanan: | | | 135 | 278 | 489 | 17964 | |
| Katılımlar: | | | 14 | 143 | 288 | 504 | 18133 |

| Ders | Soru | Doğru | Yanlış | Net | Başarı % | Sınıf Ort. | Kurum Ort. | Genel Ort. |
|-----------------------|------|-------|--------|-------|----------|------------|------------|------------|
| Türkçe | 40 | 27 | 11 | 24,25 | 61 | ▼ 25,05 | ▲ 12,49 | ▼ 24,87 |
| Tarih-1 | 5 | 4 | 0 | 4,00 | 80 | ▲ 2,32 | ▲ 1,38 | ▲ 2,16 |
| Coğrafya-1 | 5 | 1 | 1 | 0,75 | 15 | ▼ 0,95 | ▼ 1,05 | ▼ 1,65 |
| Felsefe | 5 | 4 | 1 | 3,75 | 75 | ▲ 2,32 | ▲ 1,20 | ▲ 2,25 |
| Din Kül. ve Ahl. Bil. | 5 | 4 | 0 | 4,00 | 80 | ▲ 3,66 | ▲ 2,39 | ▲ 3,32 |
| TYT Sosyal | 20 | 13 | 2 | 12,50 | 63 | ▲ 9,25 | ▲ 6,03 | ▲ 9,37 |
| Matematik-1 | 30 | 7 | 2 | 6,50 | 22 | ▼ 10,86 | ▲ 3,71 | ▼ 11,39 |
| Geometri | 10 | 0 | 0 | 0,00 | 0 | ▼ 1,00 | ▼ 0,21 | ▼ 1,16 |
| TYT Matematik | 40 | 7 | 2 | 6,50 | 16 | ▼ 11,86 | ▲ 3,91 | ▼ 12,55 |
| Fizik | 7 | 0 | 4 | -1,00 | -14 | ▼ -0,16 | ▼ -0,15 | ▼ 0,56 |
| Kimya | 7 | 0 | 2 | -0,50 | -7 | ▼ 0,34 | ▼ 0,02 | ▼ 0,89 |
| Biyoloji | 6 | 2 | 0 | 2,00 | 33 | ▲ 1,32 | ▲ 0,49 | ▲ 1,08 |
| TYT Fen | 20 | 2 | 6 | 0,50 | 3 | ▼ 1,50 | ▲ 0,37 | ▼ 2,52 |
| Toplam: | 120 | 49 | 21 | 43,75 | 36 | ▼ 47,66 | ▲ 22,80 | ▼ 49,32 |

| | |
|---------|--|
| Soru No | 1234567890123456789012345678901234567890 |
|---------|--|

| | |
|------------|--|
| TYT Türkçe | dAdAaCCBAde bdAECEbB BddDcBcEDCBCCEAEABe |
|------------|--|

| | |
|----------------|--|
| Cevap Anahtarı | B CADBCCBAEEDAEEAECECBDBABDABEEDCBCCEAEABD |
|----------------|--|

| | |
|------------|--------------------|
| TYT Sosyal | CEED Cc CACeDEC BB |
|------------|--------------------|

| | |
|----------------|------------------------|
| Cevap Anahtarı | B CEEDABDCEBCACBDECEBB |
|----------------|------------------------|

| | |
|---------------|---------------|
| TYT Matematik | BCD C B D aBc |
|---------------|---------------|

| | |
|----------------|---|
| Cevap Anahtarı | B BCDCAEACDBACCEBCECEBBECCBECADBEBDACEC |
|----------------|---|

| | |
|---------|---------------|
| TYT Fen | edb d a e D E |
|---------|---------------|

| | |
|----------------|--------------------------|
| Cevap Anahtarı | B CADCEAACCCDDDEBCECDAEB |
|----------------|--------------------------|

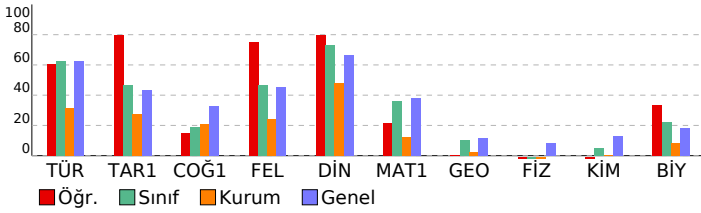

TYT 1. Deneme 2023-2024 (1.Oturum)

| DERSLERE GÖRE BAŞARI ANALİZİ | | | | |
|---|----------|----------|----------|-----------|
| TYT Türkçe | | | | |
| Türkçe | S | D | Y | B% |
| Metne Sözcük Yerleştirme | 1 | 1 | 0 | 100 |
| Sözcükte Anlam | 2 | 1 | 1 | 50 |
| Söz Öbeklerinde Anlam | 1 | 0 | 1 | 0 |
| Cümlede Kavramlar | 1 | 1 | 0 | 100 |
| İki Cümleyi Birleştirme | 1 | 1 | 0 | 100 |
| Cümleyi Yorumlama ve Açıklama | 1 | 1 | 0 | 100 |
| Parçadaki Cümlelerin İçerik ve Özellikleri | 1 | 1 | 0 | 100 |
| Ünsüzlerle İlgili Ses Olayları | 1 | 1 | 0 | 100 |
| Sıfat Tamlamaları | 1 | 0 | 0 | 0 |
| Ekler ve Ek Çeşitleri | 1 | 0 | 1 | 0 |
| Cümlelerin Ögeleri - Karma | 1 | 0 | 1 | 0 |
| Noktalamaya İşaretleri - Karma | 2 | 2 | 0 | 100 |
| Bitişik ve Ayrı Yazılan Kelimeler | 1 | 1 | 0 | 100 |
| de'nin, ki'nin ve mi'nin Yazımı | 1 | 0 | 1 | 0 |
| Anlatım Teknikleri | 1 | 0 | 0 | 0 |
| Paragrafa Boş Bırakılan Yerleri Tamamlama | 1 | 1 | 0 | 100 |
| Nasıl Yazmalıyız? | 1 | 1 | 0 | 100 |
| Paragrafta Anlatım Akışı Bozan Cümle | 1 | 0 | 1 | 0 |
| Paragrafa Cümle Yerleştirme | 1 | 1 | 0 | 100 |
| Paragrafı İkiye Ayırma | 1 | 0 | 1 | 0 |
| Paragrafa Yardımcı Düşünceler | 5 | 5 | 0 | 100 |
| Paragrafın Karşılık Olduğu Soruyu Belirleme | 1 | 0 | 1 | 0 |
| Paragrafa Ana Düşünce (Ana Fikir) | 2 | 1 | 1 | 50 |
| Paragrafın Yorumlanması | 5 | 3 | 2 | 60 |
| Paragrafın Konusu | 2 | 2 | 0 | 100 |
| Diyalogun Yorumlanması | 1 | 1 | 0 | 100 |
| Paragrafa Özgü Soru Kökü | 1 | 1 | 0 | 100 |
| Diyalogta Boş Bırakılan Yerleri Tamamlama | 1 | 1 | 0 | 100 |

TYT Sosyal

| Tarih-1 | | | | |
|---|----------|----------|----------|-----------|
| Tarih-1 | S | D | Y | B% |
| Boylardan Devlete | 1 | 1 | 0 | 100 |
| Türklerin İslamiyet'i Kabulü | 1 | 0 | 0 | 0 |
| Mustafa Kemal'in Hayatı | 1 | 1 | 0 | 100 |
| Ekonomi Alanındaki Gelişmeler | 1 | 1 | 0 | 100 |
| Osmanlı'nın Gücü ve Stratejik Rakipleri | 1 | 1 | 0 | 100 |

| Coğrafya-1 | | | | |
|--------------------------------|----------|----------|----------|-----------|
| Coğrafya-1 | S | D | Y | B% |
| Doğa ve İnsan Etkileşimi | 1 | 0 | 1 | 0 |
| Dünya'nın Şekli ve Hareketleri | 1 | 0 | 0 | 0 |
| Atmosfer, Hava Durumu ve İklim | 1 | 0 | 0 | 0 |
| Afetlerin Genel Özellikleri | 1 | 0 | 0 | 0 |
| Nüfus Piramitleri | 1 | 1 | 0 | 100 |

| Felsefe | | | | |
|---|----------|----------|----------|-----------|
| Felsefe | S | D | Y | B% |
| Felsefi Düşünce | 1 | 0 | 1 | 0 |
| Ahlak Felsefesi | 1 | 1 | 0 | 100 |
| Felsefenin İnsan ve Toplum Hayatındaki Rolü | 1 | 1 | 0 | 100 |
| Bilgi Felsefesi | 1 | 1 | 0 | 100 |
| Sanat Felsefesi | 1 | 1 | 0 | 100 |

| Din Kül. ve Ahl. Bil. | | | | |
|------------------------------|----------|----------|----------|-----------|
| Din Kül. ve Ahl. Bil. | S | D | Y | B% |
| Allah İnsan İlişkisi | 2 | 1 | 0 | 50 |
| DİN VE HAYAT | 1 | 1 | 0 | 100 |
| İslam ve İbadet | 1 | 1 | 0 | 100 |
| Bilgi ve İnanç | 1 | 1 | 0 | 100 |

TYT Matematik

| Matematik-1 | | | | |
|---|----------|----------|----------|-----------|
| Matematik-1 | S | D | Y | B% |
| Rasyonel Sayılar | 1 | 1 | 0 | 100 |
| Dört İşlem Yeteneği | 1 | 1 | 0 | 100 |
| Bölünebilme Kuralları | 1 | 0 | 0 | 0 |
| Tek ve Çift Sayılar | 1 | 0 | 0 | 0 |
| Ardışık Sayılar | 1 | 1 | 0 | 100 |
| Mutlak Değer Özellikleri | 1 | 0 | 0 | 0 |
| Üslü İfadeler | 1 | 0 | 0 | 0 |
| Köklü İfadeler | 1 | 0 | 0 | 0 |
| Aralık Kavramı ve Basit Eşitsizlikler | 1 | 0 | 0 | 0 |
| Oran ve Orantı | 2 | 0 | 0 | 0 |
| Sayı Basamakları | 1 | 0 | 0 | 0 |
| Merkezi Eğilim ve Yayılm Ölçüleri | 1 | 0 | 0 | 0 |
| Öndelik Sayılar | 1 | 1 | 0 | 100 |
| Küme Kavramı ve Kümelere İşlemler | 1 | 0 | 0 | 0 |
| Birinci Dereceden Bir Bilinmeyenli Denklemler | 1 | 1 | 0 | 100 |
| Periyodik Durumlar | 1 | 0 | 0 | 0 |
| Birinci Dereceden İki Bilinmeyenli Denklemler | 1 | 0 | 0 | 0 |
| Sayı Problemleri | 2 | 1 | 0 | 50 |
| Yaş Problemleri | 1 | 0 | 0 | 0 |
| Rutin Olmayan Problemler | 1 | 0 | 0 | 0 |
| Kesir Problemleri | 1 | 0 | 0 | 0 |
| Yüzde, Kar-Zarar Problemleri | 1 | 0 | 0 | 0 |
| Hareket Problemleri | 1 | 0 | 0 | 0 |
| Grafik Problemleri | 1 | 0 | 0 | 0 |
| Koşullu Önerme ve İki Yönlü Koşullu Önerme | 1 | 0 | 1 | 0 |
| Fonksiyonlarda Bileşke İşlemi | 1 | 0 | 0 | 0 |
| Tekrarlı Permütasyon | 1 | 0 | 1 | 0 |
| Basit Olayların Olasılıkları | 1 | 1 | 0 | 100 |

| Geometri | | | | |
|------------------------------|----------|----------|----------|-----------|
| Geometri | S | D | Y | B% |
| Üçgende Açılar | 1 | 0 | 0 | 0 |
| Dik Üçgen ve Pisagor Teoremi | 1 | 0 | 0 | 0 |
| Üçgenlerin Benzerliği | 1 | 0 | 0 | 0 |
| Üçgenin Alanı | 1 | 0 | 0 | 0 |
| Çokgenler | 1 | 0 | 0 | 0 |
| Yamuk | 1 | 0 | 0 | 0 |
| Eşkenar Dörtgen | 1 | 0 | 0 | 0 |
| Kare | 1 | 0 | 0 | 0 |
| Prizmalar | 2 | 0 | 0 | 0 |

TYT Fen

| Fizik | | | | |
|---|----------|----------|----------|-----------|
| Fizik | S | D | Y | B% |
| Fiziksel Niceliklerin Sınıflandırılması | 1 | 0 | 1 | 0 |
| Kuvvet ve Özellikleri | 1 | 0 | 1 | 0 |
| Su Dalgaları | 1 | 0 | 0 | 0 |
| Isı, Sıcaklık ve İç Enerji | 1 | 0 | 1 | 0 |
| Katı, Sıvı, Gaz Basıncı | 1 | 0 | 0 | 0 |
| Elektrik Yükünün Özellikleri ve Elektrikleşme Çeşitleri | 1 | 0 | 0 | 0 |
| Düzlük Aynalar | 1 | 0 | 1 | 0 |

| Kimya | | | | |
|---|----------|----------|----------|-----------|
| Kimya | S | D | Y | B% |
| Kimya Uygulamalarında İş Sağlığı ve Güvenliği | 1 | 0 | 0 | 0 |
| Atomun Yapısı | 1 | 0 | 1 | 0 |

| SINAV SONUÇ BELGESİ | | | | | | | |
|--|-----------|------------|-----------|-------|------|-------|-------|
| VAN / TUŞBA / ŞEHİT FERHAT ARSLAN ANADOLU LİSESİ | | | | | | | |
| Öğrenci | | | Numara | Sınıf | | | |
| YUSUF KARAGÜLLE | | | 65 | 12S | | | |
| Puan Türü | Puan | Genel Ort. | Dereceler | | | | |
| | | | Snf | Kurum | İlçe | İl | Genel |
| TYT | ▲ 341,828 | 286,520 | 1 | 1 | 2 | 15 | 3888 |
| Puanı Hesaplanan: | | | 135 | 278 | 489 | 17964 | |
| Katılımlar: | | | 14 | 143 | 288 | 504 | 18133 |

| Ders | Soru | Doğru | Yanlış | Net | Başarı % | Sınıf Ort. | Kurum Ort. | Genel Ort. |
|-----------------------|------|-------|--------|-------|----------|------------|------------|------------|
| Türkçe | 40 | 29 | 9 | 26,75 | 67 | ▲ 25,05 | ▲ 12,49 | ▲ 24,87 |
| Tarih-1 | 5 | 4 | 0 | 4,00 | 80 | ▲ 2,32 | ▲ 1,38 | ▲ 2,16 |
| Coğrafya-1 | 5 | 2 | 2 | 1,50 | 30 | ▲ 0,95 | ▲ 1,05 | ▼ 1,65 |
| Felsefe | 5 | 2 | 2 | 1,50 | 30 | ▼ 2,32 | ▲ 1,20 | ▼ 2,25 |
| Din Kül. ve Ahl. Bil. | 5 | 3 | 1 | 2,75 | 55 | ▼ 3,66 | ▲ 2,39 | ▼ 3,32 |
| TYT Sosyal | 20 | 11 | 5 | 9,75 | 49 | ▲ 9,25 | ▲ 6,03 | ▲ 9,37 |
| Matematik-1 | 30 | 19 | 2 | 18,50 | 62 | ▲ 10,86 | ▲ 3,71 | ▲ 11,39 |
| Geometri | 10 | 7 | 0 | 7,00 | 70 | ▲ 1,00 | ▲ 0,21 | ▲ 1,16 |
| TYT Matematik | 40 | 26 | 2 | 25,50 | 64 | ▲ 11,86 | ▲ 3,91 | ▲ 12,55 |
| Fizik | 7 | 1 | 1 | 0,75 | 11 | ▲ -0,16 | ▲ -0,15 | ▲ 0,56 |
| Kimya | 7 | 3 | 2 | 2,50 | 36 | ▲ 0,34 | ▲ 0,02 | ▲ 0,89 |
| Biyoloji | 6 | 2 | 0 | 2,00 | 33 | ▲ 1,32 | ▲ 0,49 | ▲ 1,08 |
| TYT Fen | 20 | 6 | 3 | 5,25 | 26 | ▲ 1,50 | ▲ 0,37 | ▲ 2,52 |
| Toplam: | 120 | 72 | 19 | 67,25 | 56 | ▲ 47,66 | ▲ 22,80 | ▲ 49,32 |

| | |
|---------|--|
| Soru No | 1234567890123456789012345678901234567890 |
|---------|--|

| | |
|------------|---|
| TYT Türkçe | ADBCC ABE ddaECEbBECddDcdEEDBBcCaCAEEdDEA |
|------------|---|

| | |
|----------------|--|
| Cevap Anahtarı | A ADBCCABEDAEAECEDEBECBBDAAEEDBBCCCAEEBDEA |
|----------------|--|

| | |
|------------|---------------------|
| TYT Sosyal | D CEEcc DCEaCA cBEC |
|------------|---------------------|

| | |
|----------------|----------------------|
| Cevap Anahtarı | A DACEEEBDBCDACBBECE |
|----------------|----------------------|

| | |
|---------------|------------------------------------|
| TYT Matematik | CDCCBaDAEA CcDbEBE C BE BD AECE AC |
|---------------|------------------------------------|

| | |
|----------------|--|
| Cevap Anahtarı | A CDCBCDAEABCCDEEBECBEBEBECBDBAECEBDAC |
|----------------|--|

| | |
|---------|---------------|
| TYT Fen | aC eCDD d E D |
|---------|---------------|

| | |
|----------------|-----------------------|
| Cevap Anahtarı | A ACCDAECCDDDBECEEBDA |
|----------------|-----------------------|

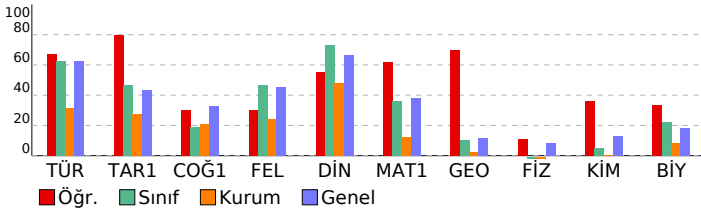

TYT 1. Deneme 2023-2024 (1.Oturum)

| DERSLERE GÖRE BAŞARI ANALİZİ | | | | |
|---|---|---|---|-----|
| TYT Türkçe | | | | |
| Türkçe | S | D | Y | B% |
| Metne Sözcük Yerleştirme | 1 | 1 | 0 | 100 |
| Sözcükte Anlam | 2 | 2 | 0 | 100 |
| Söz Öbeklerinde Anlam | 1 | 1 | 0 | 100 |
| Cümlede Kavramlar | 1 | 1 | 0 | 100 |
| İki Cümleyi Birleştirme | 1 | 0 | 0 | |
| Cümleyi Yorumlama ve Açıklama | 1 | 1 | 0 | 100 |
| Parçadaki Cümlelerin İçerik ve Özellikleri | 1 | 1 | 0 | 100 |
| Ünsüzlerle İlgili Ses Olayları | 1 | 1 | 0 | 100 |
| Sıfat Tamlamaları | 1 | 0 | 0 | |
| Ekler ve Ek Çeşitleri | 1 | 0 | 1 | 0 |
| Cümlelerin Ögeleri - Karma | 1 | 0 | 1 | 0 |
| Noktalamaya İşaretleri - Karma | 2 | 2 | 0 | 100 |
| Bitişik ve Ayrı Yazılan Kelimeler | 1 | 1 | 0 | 100 |
| de'nin, ki'nin ve mi'nin Yazımı | 1 | 1 | 0 | 100 |
| Anlatım Teknikleri | 1 | 0 | 1 | 0 |
| Paragrafa Boş Bırakılan Yerleri Tamamlama | 1 | 1 | 0 | 100 |
| Nasıl Yazmalıyız? | 1 | 1 | 0 | 100 |
| Paragrafta Anlatım Akışı Bozan Cümle | 1 | 1 | 0 | 100 |
| Paragrafa Cümle Yerleştirme | 1 | 0 | 1 | 0 |
| Paragrafı İkiye Ayırma | 1 | 0 | 1 | 0 |
| Paragrafa Yardımcı Düşünceler | 5 | 4 | 1 | 80 |
| Paragrafın Karşılık Olduğu Soruyu Belirleme | 1 | 0 | 1 | 0 |
| Paragrafa Ana Düşünce (Ana Fikir) | 2 | 1 | 1 | 50 |
| Paragrafın Yorumlanması | 5 | 5 | 0 | 100 |
| Paragrafın Konusu | 2 | 1 | 1 | 50 |
| Diyalogun Yorumlanması | 1 | 1 | 0 | 100 |
| Paragrafa Özgü Soru Kökü | 1 | 1 | 0 | 100 |
| Diyalogta Boş Bırakılan Yerleri Tamamlama | 1 | 1 | 0 | 100 |

| TYT Sosyal | | | | |
|---|---|---|----|-----|
| Tarih-1 | S | D | Y | B% |
| Boylardan Devlete | 1 | 1 | 0 | 100 |
| Türklerin İslamiyet'i Kabulü | 1 | 0 | 0 | |
| Mustafa Kemal'in Hayatı | 1 | 1 | 0 | 100 |
| Ekonomi Alanındaki Gelişmeler | 1 | 1 | 0 | 100 |
| Osmanlı'nın Gücü ve Stratejik Rakipleri | 1 | 1 | 0 | 100 |
| Coğrafya-1 | | | | |
| S | D | Y | B% | |
| Doğa ve İnsan Etkileşimi | 1 | 0 | 1 | 0 |
| Dünya'nın Şekli ve Hareketleri | 1 | 0 | 1 | 0 |
| Atmosfer, Hava Durumu ve İklim | 1 | 0 | 0 | |
| Afetlerin Genel Özellikleri | 1 | 1 | 0 | 100 |
| Nüfus Piramitleri | 1 | 1 | 0 | 100 |
| Felsefe | | | | |
| S | D | Y | B% | |
| Felsefi Düşünce | 1 | 0 | 1 | 0 |
| Ahlak Felsefesi | 1 | 0 | 1 | 0 |
| Felsefenin İnsan ve Toplum Hayatındaki Rolü | 1 | 1 | 0 | 100 |
| Bilgi Felsefesi | 1 | 1 | 0 | 100 |
| Sanat Felsefesi | 1 | 0 | 0 | |
| Din Kül. ve Ahl. Bil. | | | | |
| S | D | Y | B% | |
| Allah İnsan İlişkisi | 2 | 0 | 1 | 0 |
| DİN VE HAYAT | 1 | 1 | 0 | 100 |
| İslam ve İbadet | 1 | 1 | 0 | 100 |
| Bilgi ve İnanç | 1 | 1 | 0 | 100 |

| TYT Matematik | | | | |
|---|---|---|----|-----|
| Matematik-1 | | | | |
| S | D | Y | B% | |
| Rasyonel Sayılar | 1 | 1 | 0 | 100 |
| Dört İşlem Yeteneği | 1 | 1 | 0 | 100 |
| Bölünebilme Kuralları | 1 | 1 | 0 | 100 |
| Tek ve Çift Sayılar | 1 | 1 | 0 | 100 |
| Ardışık Sayılar | 1 | 1 | 0 | 100 |
| Mutlak Değer Özellikleri | 1 | 1 | 0 | 100 |
| Üslü İfadeler | 1 | 1 | 0 | 100 |
| Köklü İfadeler | 1 | 1 | 0 | 100 |
| Aralık Kavramı ve Basit Eşitsizlikler | 1 | 1 | 0 | 100 |
| Oran ve Orantı | 2 | 1 | 0 | 50 |
| Sayı Basamakları | 1 | 0 | 0 | |
| Merkezi Eğilim ve Yayılm Ölçüleri | 1 | 0 | 0 | |
| Öndelik Sayılar | 1 | 1 | 0 | 100 |
| Küme Kavramı ve Kümelere İşlemler | 1 | 1 | 0 | 100 |
| Birinci Dereceden Bir Bilinmeyenli Denklemler | 1 | 1 | 0 | 100 |
| Periyodik Durumlar | 1 | 0 | 1 | 0 |
| Birinci Dereceden İki Bilinmeyenli Denklemler | 1 | 1 | 0 | 100 |
| Sayı Problemleri | 2 | 1 | 0 | 50 |
| Yaş Problemleri | 1 | 1 | 0 | 100 |
| Rutin Olmayan Problemler | 1 | 0 | 0 | |
| Kesir Problemleri | 1 | 1 | 0 | 100 |
| Yüzde, Kar-Zarar Problemleri | 1 | 0 | 0 | |
| Hareket Problemleri | 1 | 0 | 0 | |
| Grafik Problemleri | 1 | 1 | 0 | 100 |
| Koşullu Önerme ve İki Yönlü Koşullu Önerme | 1 | 1 | 0 | 100 |
| Fonksiyonlarda Bileşke İşlemi | 1 | 0 | 0 | |
| Tekrarlı Permütasyon | 1 | 0 | 0 | |
| Basit Olayların Olasılıkları | 1 | 1 | 0 | 100 |
| Geometri | | | | |
| S | D | Y | B% | |
| Üçgende Açılar | 1 | 1 | 0 | 100 |
| Dik Üçgen ve Pisagor Teoremi | 1 | 0 | 0 | |
| Üçgenlerin Benzerliği | 1 | 1 | 0 | 100 |
| Üçgenin Alanı | 1 | 1 | 0 | 100 |
| Çokgenler | 1 | 1 | 0 | 100 |
| Yamuk | 1 | 1 | 0 | 100 |
| Eşkenar Dörtgen | 1 | 0 | 0 | |
| Kare | 1 | 0 | 0 | |
| Prizmalar | 2 | 2 | 0 | 100 |

| TYT Fen | | | | |
|---|---|---|----|-----|
| Fizik | | | | |
| S | D | Y | B% | |
| Fiziksel Niceliklerin Sınıflandırılması | 1 | 0 | 0 | |
| Kuvvet ve Özellikleri | 1 | 0 | 1 | 0 |
| Su Dalgaları | 1 | 1 | 0 | 100 |
| Isı, Sıcaklık ve İç Enerji | 1 | 0 | 0 | |
| Katı, Sıvı, Gaz Basıncı | 1 | 0 | 0 | |
| Elektrik Yükünün Özellikleri ve Elektrikleşme Çeşitleri | 1 | 0 | 0 | |
| Düzlük Aynalar | 1 | 0 | 0 | |
| Kimya | | | | |
| S | D | Y | B% | |
| Kimya Uygulamalarında İş Sağlığı ve Güvenliği | 1 | 0 | 1 | 0 |
| Atomun Yapısı | 1 | 1 | 0 | 100 |

| SINAV SONUÇ BELGESİ | | | | | | | | | | TYT 1. Deneme 2023-2024 (1.Oturum) | | | | | | | | | |
|--|-------------------|--|-----------|-------|----------|------------|------------|------------|---------|------------------------------------|--|--|--|--|--|--|--|--|--|
| VAN / TUŞBA / ŞEHİT FERHAT ARSLAN ANADOLU LİSESİ | | | | | | | | | | DERSLERE GÖRE BAŞARI ANALİZİ | | | | | | | | | |
| Öğrenci | | | | | Numara | | Sınıf | | | | | | | | | | | | |
| ABDULMUTTALİP ÖZMEN | | | | | 368 | | 12T | | | | | | | | | | | | |
| Puan Türü | Puan | Genel Ort. | Dereceler | | | | | | | | | | | | | | | | |
| | | | Snf | Kurum | İlçe | İl | Genel | | | | | | | | | | | | |
| TYT | ▼ 232,720 | 286,520 | 1 | 41 | 101 | 209 | 14419 | | | | | | | | | | | | |
| | Puanı Hesaplanan: | | 135 | 278 | 489 | 17964 | | | | | | | | | | | | | |
| Katılımlar: | | 7 | 143 | 288 | 504 | 18133 | | | | | | | | | | | | | |
| Ders | Soru | Doğru | Yanlış | Net | Başarı % | Sınıf Ort. | Kurum Ort. | Genel Ort. | | | | | | | | | | | |
| Türkçe | 40 | 20 | 14 | 16,50 | 41 | ▲ 15,46 | ▲ 12,49 | ▼ 24,87 | | | | | | | | | | | |
| Tarih-1 | 5 | 4 | 1 | 3,75 | 75 | ▲ 1,25 | ▲ 1,38 | ▲ 2,16 | | | | | | | | | | | |
| Coğrafya-1 | 5 | 3 | 1 | 2,75 | 55 | ▲ 0,86 | ▲ 1,05 | ▲ 1,65 | | | | | | | | | | | |
| Felsefe | 5 | 2 | 1 | 1,75 | 35 | ▼ 2,04 | ▲ 1,20 | ▼ 2,25 | | | | | | | | | | | |
| Din Kül. ve Ahl. Bil. | 5 | 3 | 1 | 2,75 | 55 | ▼ 3,00 | ▲ 2,39 | ▼ 3,32 | | | | | | | | | | | |
| TYT Sosyal | 20 | 12 | 4 | 11,00 | 55 | ▲ 7,14 | ▲ 6,03 | ▲ 9,37 | | | | | | | | | | | |
| Matematik-1 | 30 | 4 | 3 | 3,25 | 11 | ▲ 1,82 | ▼ 3,71 | ▼ 11,39 | | | | | | | | | | | |
| Geometri | 10 | 0 | 0 | 0,00 | 0 | ◆ 0,00 | ▼ 0,21 | ▼ 1,16 | | | | | | | | | | | |
| TYT Matematik | 40 | 4 | 3 | 3,25 | 8 | ▲ 1,82 | ▼ 3,91 | ▼ 12,55 | | | | | | | | | | | |
| Toplam: | | 120 | 36 | 21 | 30,75 | 26 | ▲ 24,61 | ▲ 22,80 | ▼ 49,32 | | | | | | | | | | |
| Soru No | | 1234567890123456789012345678901234567890 | | | | | | | | | | | | | | | | | |
| TYT Türkçe | | eDabCaAa ed ecEdBDAdEEDBBCadAEeBDbA | | | | | | | | | | | | | | | | | |
| Cevap Anahtarı | | A ADBCCABEDAEAECEDEBECBBDAAEEDBBCCCAEEBDEA | | | | | | | | | | | | | | | | | |
| TYT Sosyal | | DACEddB DC Dce BBE a | | | | | | | | | | | | | | | | | |
| Cevap Anahtarı | | A DACEEEBDBCBDCAEBBECE | | | | | | | | | | | | | | | | | |
| TYT Matematik | | eD Ba b D B | | | | | | | | | | | | | | | | | |
| Cevap Anahtarı | | A CDCCBCDAEABCCCEEBECCBEBECCBDBAECEBDAC | | | | | | | | | | | | | | | | | |

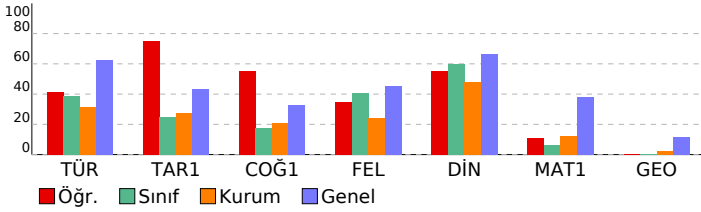

| TYT Türkçe | | | | |
|---|---|---|---|-----|
| Türkçe | S | D | Y | B% |
| Metne Sözcük Yerleştirme | 1 | 0 | 1 | 0 |
| Sözcükte Anlam | 2 | 1 | 1 | 50 |
| Söz Öbeklerinde Anlam | 1 | 0 | 1 | 0 |
| Cümlede Kavramlar | 1 | 1 | 0 | 100 |
| İki Cümleyi Birleştirme | 1 | 0 | 1 | 0 |
| Cümleyi Yorumlama ve Açıklama | 1 | 1 | 0 | 100 |
| Parçadaki Cümlelerin İçerik ve Özellikleri | 1 | 1 | 0 | 0 |
| Ünsüzlerle İlgili Ses Olayları | 1 | 0 | 0 | 0 |
| Sıfat Tamlamaları | 1 | 0 | 0 | 0 |
| Ekler ve Ek Çeşitleri | 1 | 0 | 0 | 0 |
| Cümlelerin Öğeleri - Karma | 1 | 0 | 0 | 0 |
| Noktalama İşaretleri - Karma | 2 | 0 | 1 | 0 |
| Bitişik ve Ayrı Yazılan Kelimeler | 1 | 0 | 1 | 0 |
| de'nin, ki'nin ve mi'nin Yazımı | 1 | 0 | 0 | 0 |
| Anlatım Teknikleri | 1 | 0 | 1 | 0 |
| Paragrafa Boş Bırakılan Yerleri Tamamlama | 1 | 0 | 1 | 0 |
| Nasıl Yazmalıyız? | 1 | 1 | 0 | 100 |
| Paragrafta Anlatım Akışını Bozan Cümle | 1 | 0 | 1 | 0 |
| Paragrafa Cümle Yerleştirme | 1 | 1 | 0 | 100 |
| Paragrafı İkiye Ayırma | 1 | 1 | 0 | 100 |
| Paragrafa Yardımcı Düşünceler | 5 | 4 | 1 | 80 |
| Paragrafın Karşılık Olduğu Soruyu Belirleme | 1 | 1 | 0 | 100 |
| Paragrafa Ana Düşünce (Ana Fikir) | 2 | 0 | 2 | 0 |
| Paragrafın Yorumlanması | 5 | 5 | 0 | 100 |
| Paragrafın Konusu | 2 | 1 | 1 | 50 |
| Diyalogun Yorumlanması | 1 | 1 | 0 | 100 |
| Paragrafa Özgü Soru Kökü | 1 | 1 | 0 | 100 |
| Diyalogta Boş Bırakılan Yerleri Tamamlama | 1 | 1 | 0 | 100 |
| TYT Sosyal | | | | |
| Tarih-1 | S | D | Y | B% |
| Boylardan Devlete | 1 | 1 | 0 | 100 |
| Türklerin İslamiyet'i Kabulü | 1 | 1 | 0 | 100 |
| Mustafa Kemal'in Hayatı | 1 | 1 | 0 | 100 |
| Ekonomi Alanındaki Gelişmeler | 1 | 1 | 0 | 100 |
| Osmanlı'nın Gücü ve Stratejik Rakipleri | 1 | 0 | 1 | 0 |
| Coğrafya-1 | | | | |
| Coğrafya-1 | S | D | Y | B% |
| Doğa ve İnsan Etkileşimi | 1 | 0 | 1 | 0 |
| Dünya'nın Şekli ve Hareketleri | 1 | 1 | 0 | 100 |
| Atmosfer, Hava Durumu ve İklim | 1 | 0 | 0 | 0 |
| Afetlerin Genel Özellikleri | 1 | 1 | 0 | 100 |
| Nüfus Piramitleri | 1 | 1 | 0 | 100 |
| Felsefe | | | | |
| Felsefe | S | D | Y | B% |
| Felsefi Düşünce | 1 | 0 | 0 | 0 |
| Ahlak Felsefesi | 1 | 1 | 0 | 100 |
| Felsefenin İnsan ve Toplum Hayatındaki Rolü | 1 | 1 | 0 | 100 |
| Bilgi Felsefesi | 1 | 0 | 1 | 0 |
| Sanat Felsefesi | 1 | 0 | 0 | 0 |
| Din Kül. ve Ahl. Bil. | | | | |
| Din Kül. ve Ahl. Bil. | S | D | Y | B% |
| Allah İnsan İlişkisi | 2 | 1 | 1 | 50 |
| DİN VE HAYAT | 1 | 1 | 0 | 100 |
| İslam ve İbadet | 1 | 1 | 0 | 100 |
| Bilgi ve İnanç | 1 | 0 | 0 | 0 |
| TYT Matematik | | | | |
| Matematik-1 | S | D | Y | B% |
| Rasyonel Sayılar | 1 | 0 | 1 | 0 |
| Dört İşlem Yeteneği | 1 | 1 | 0 | 100 |
| Bölünebilme Kuralları | 1 | 0 | 0 | 0 |
| Tek ve Çift Sayılar | 1 | 0 | 0 | 0 |
| Ardışık Sayılar | 1 | 1 | 0 | 100 |
| Mutlak Değer Özellikleri | 1 | 0 | 1 | 0 |
| Üslü İfadeler | 1 | 0 | 0 | 0 |
| Köklü İfadeler | 1 | 0 | 1 | 0 |
| Aralık Kavramı ve Basit Eşitsizlikler | 1 | 0 | 0 | 0 |
| Oran ve Orantı | 2 | 0 | 0 | 0 |
| Sayı Basamakları | 1 | 0 | 0 | 0 |
| Merkezi Eğilim ve Yayılım Ölçüleri | 1 | 0 | 0 | 0 |
| Öndelik Sayılar | 1 | 0 | 0 | 0 |
| Küme Kavramı ve Kümelerde İşlemler | 1 | 0 | 0 | 0 |
| Birinci Dereceden Bir Bilinmeyenli Denklemler | 1 | 1 | 0 | 100 |
| Periyodik Durumlar | 1 | 0 | 0 | 0 |
| Birinci Dereceden İki Bilinmeyenli Denklemler | 1 | 0 | 0 | 0 |
| Sayı Problemleri | 2 | 1 | 0 | 50 |
| Yaş Problemleri | 1 | 0 | 0 | 0 |
| Rutin Olmayan Problemler | 1 | 0 | 0 | 0 |
| Kesir Problemleri | 1 | 0 | 0 | 0 |
| Yüzde, Kar-Zarar Problemleri | 1 | 0 | 0 | 0 |
| Hareket Problemleri | 1 | 0 | 0 | 0 |
| Grafik Problemleri | 1 | 0 | 0 | 0 |
| Koşullu Önerme ve İki Yönlü Koşullu Önerme | 1 | 0 | 0 | 0 |
| Fonksiyonlarda Bileşke İşlemi | 1 | 0 | 0 | 0 |
| Tekrarlı Permütasyon | 1 | 0 | 0 | 0 |
| Basit Olayların Olasılıkları | 1 | 0 | 0 | 0 |
| Geometri | | | | |
| Geometri | S | D | Y | B% |
| Üçgende Açılar | 1 | 0 | 0 | 0 |
| Dik Üçgen ve Pisagor Teoremi | 1 | 0 | 0 | 0 |
| Üçgenlerin Benzerliği | 1 | 0 | 0 | 0 |
| Üçgende Alan | 1 | 0 | 0 | 0 |
| Çokgenler | 1 | 0 | 0 | 0 |
| Yamuk | 1 | 0 | 0 | 0 |
| Eşkenar Dörtgen | 1 | 0 | 0 | 0 |
| Kare | 1 | 0 | 0 | 0 |
| Prizmalar | 2 | 0 | 0 | 0 |

SINAV SONUÇ BELGESİ

TYT 1. Deneme 2023-2024 (1.Oturum)

VAN / TUŞBA / ŞEHİT FERHAT ARSLAN ANADOLU LİSESİ

Öğrenci Numara Sınıf
BİLAL AKKUŞ 52 12T

| Puan Türü | Puan | Genel Ort. | Dereceler | | | | |
|-------------------|-----------|------------|-----------|-------|------|-------|-------|
| | | | Snf | Kurum | İlçe | İl | Genel |
| TYT | ▼ 217,303 | 286,520 | 4 | 60 | 152 | 272 | 15525 |
| Puanı Hesaplanan: | | | 135 | 278 | 489 | 17964 | |
| Katılımlar: | | | 7 | 143 | 288 | 504 | 18133 |

| Ders | Soru | Doğru | Yanlış | Net | Başarı % | Sınıf Ort. | Kurum Ort. | Genel Ort. |
|-----------------------|------|-------|--------|-------|----------|------------|------------|------------|
| Türkçe | 40 | 23 | 15 | 19,25 | 48 | ▲ 15,46 | ▲ 12,49 | ▼ 24,87 |
| Tarih-1 | 5 | 2 | 2 | 1,50 | 30 | ▲ 1,25 | ▲ 1,38 | ▼ 2,16 |
| Coğrafya-1 | 5 | 2 | 2 | 1,50 | 30 | ▲ 0,86 | ▲ 1,05 | ▼ 1,65 |
| Felsefe | 5 | 0 | 0 | 0,00 | 0 | ▼ 2,04 | ▼ 1,20 | ▼ 2,25 |
| Din Kül. ve Ahl. Bil. | 5 | 3 | 2 | 2,50 | 50 | ▼ 3,00 | ▲ 2,39 | ▼ 3,32 |
| TYT Sosyal | 20 | 7 | 6 | 5,50 | 28 | ▼ 7,14 | ▼ 6,03 | ▼ 9,37 |
| Fizik | 7 | 0 | 0 | 0,00 | 0 | ▼ 0,04 | ▲ -0,15 | ▼ 0,56 |
| Kimya | 7 | 0 | 0 | 0,00 | 0 | ▲ -0,07 | ▼ 0,02 | ▼ 0,89 |
| Biyoloji | 6 | 1 | 0 | 1,00 | 17 | ▲ 0,21 | ▲ 0,49 | ▼ 1,08 |
| TYT Fen | 20 | 1 | 0 | 1,00 | 5 | ▲ 0,18 | ▲ 0,37 | ▼ 2,52 |
| Toplam: | 120 | 31 | 21 | 25,75 | 21 | ▲ 24,61 | ▲ 22,80 | ▼ 49,32 |

| | |
|----------------|--|
| Soru No | 1234567890123456789012345678901234567890 |
| TYT Türkçe | CcDca Be EedcAccecdBDBdaDABEEDCBcAEAcABD |
| Cevap Anahtarı | B CADBCCBAEEDAEAECECBDBABDABEEDCBCEEAEBD |
| TYT Sosyal | CEab cCbB ECaBa |
| Cevap Anahtarı | B CEEDABDCEBCACBDECEBB |
| TYT Fen | E |
| Cevap Anahtarı | B CADCEAACDDDEBECDABE |

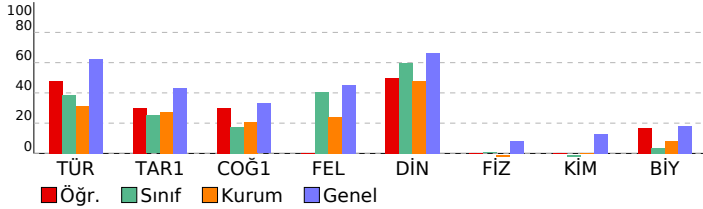

DERSLERE GÖRE BAŞARI ANALİZİ

TYT Türkçe

| Türkçe | S | D | Y | B% |
|---|---|---|---|-----|
| Metne Sözcük Yerleştirme | 1 | 0 | 1 | 0 |
| Sözcükte Anlam | 2 | 2 | 0 | 100 |
| Söz Öbeklerinde Anlam | 1 | 0 | 1 | 0 |
| Cümlede Kavramlar | 1 | 0 | 0 | 0 |
| İki Cümleyi Birleştirme | 1 | 0 | 1 | 0 |
| Cümleyi Yorumlama ve Açıklama | 1 | 0 | 1 | 0 |
| Parçadaki Cümlelerin İçerik ve Özellikleri | 1 | 1 | 0 | 100 |
| Ünsüzlerle İlgili Ses Olayları | 1 | 1 | 0 | 100 |
| Sıfat Tamlamaları | 1 | 0 | 1 | 0 |
| Ekler ve Ek Çeşitleri | 1 | 0 | 1 | 0 |
| Cümlelerin Öğeleri - Karma | 1 | 0 | 0 | 0 |
| Noktalama İşaretleri - Karma | 2 | 1 | 1 | 50 |
| Bitişik ve Ayrı Yazılan Kelimeler | 1 | 0 | 1 | 0 |
| de'nin, ki'nin ve mi'nin Yazımı | 1 | 0 | 1 | 0 |
| Anlatım Teknikleri | 1 | 1 | 0 | 100 |
| Paragrafa Boş Bırakılan Yerleri Tamamlama | 1 | 1 | 0 | 100 |
| Nasıl Yazmalıyız? | 1 | 0 | 1 | 0 |
| Paragrafta Anlatım Akışı Bozan Cümle | 1 | 0 | 1 | 0 |
| Paragrafa Cümle Yerleştirme | 1 | 1 | 0 | 100 |
| Paragrafı İkiye Ayırma | 1 | 0 | 1 | 0 |
| Paragrafa Yardımcı Düşünceler | 5 | 4 | 1 | 80 |
| Paragrafın Karşılık Olduğu Soruyu Belirleme | 1 | 1 | 0 | 100 |
| Paragrafa Ana Düşünce (Ana Fikir) | 2 | 1 | 1 | 50 |
| Paragrafın Yorumlanması | 5 | 5 | 0 | 100 |
| Paragrafın Konusu | 2 | 1 | 1 | 50 |
| Diyalogun Yorumlanması | 1 | 1 | 0 | 100 |
| Paragrafa Özgü Soru Kökü | 1 | 1 | 0 | 100 |
| Diyaloga Boş Bırakılan Yerleri Tamamlama | 1 | 1 | 0 | 100 |

TYT Sosyal

Tarih-1

| Tarih-1 | S | D | Y | B% |
|---|---|---|---|-----|
| Boylardan Devlete | 1 | 0 | 1 | 0 |
| Türklerin İslamiyet'i Kabulü | 1 | 0 | 0 | 0 |
| Mustafa Kemal'in Hayatı | 1 | 1 | 0 | 100 |
| Ekonomi Alanındaki Gelişmeler | 1 | 1 | 0 | 100 |
| Osmanlı'nın Gücü ve Stratejik Rakipleri | 1 | 0 | 1 | 0 |

Coğrafya-1

| Coğrafya-1 | S | D | Y | B% |
|--------------------------------|---|---|---|-----|
| Doğa ve İnsan Etkileşimi | 1 | 0 | 1 | 0 |
| Dünya'nın Şekli ve Hareketleri | 1 | 1 | 0 | 100 |
| Atmosfer, Hava Durumu ve İklim | 1 | 0 | 0 | 0 |
| Afetlerin Genel Özellikleri | 1 | 0 | 1 | 0 |
| Nüfus Piramitleri | 1 | 1 | 0 | 100 |

Felsefe

| Felsefe | S | D | Y | B% |
|---|---|---|---|----|
| Felsefi Düşünce | 1 | 0 | 0 | 0 |
| Ahlak Felsefesi | 1 | 0 | 0 | 0 |
| Felsefenin İnsan ve Toplum Hayatındaki Rolü | 1 | 0 | 0 | 0 |
| Bilgi Felsefesi | 1 | 0 | 0 | 0 |
| Sanat Felsefesi | 1 | 0 | 0 | 0 |

Din Kül. ve Ahl. Bil.

| Din Kül. ve Ahl. Bil. | S | D | Y | B% |
|-----------------------|---|---|---|-----|
| Allah İnsan İlişkisi | 2 | 1 | 1 | 50 |
| DİN VE HAYAT | 1 | 0 | 1 | 0 |
| İslam ve İbadet | 1 | 1 | 0 | 100 |
| Bilgi ve İnanç | 1 | 1 | 0 | 100 |

TYT Fen

Fizik

| Fizik | S | D | Y | B% |
|--|---|---|---|----|
| Fiziksel Niceliklerin Sınıflandırılması | 1 | 0 | 0 | 0 |
| Kuvvet ve Özellikleri | 1 | 0 | 0 | 0 |
| Su Dalgaları | 1 | 0 | 0 | 0 |
| Isı, Sıcaklık ve İç Enerji | 1 | 0 | 0 | 0 |
| Katı, Sıvı, Gaz Basıncı | 1 | 0 | 0 | 0 |
| Elektrik Yükünün Özellikleri ve Elektrikleme Çeşitleri | 1 | 0 | 0 | 0 |
| Düzlem Aynalar | 1 | 0 | 0 | 0 |

Kimya

| Kimya | S | D | Y | B% |
|---|---|---|---|----|
| Kimya Uygulamalarında İş Sağlığı ve Güvenliği | 1 | 0 | 0 | 0 |
| Atomun Yapısı | 1 | 0 | 0 | 0 |
| Güçlü Etkileşimler / İyonik Bağ | 1 | 0 | 0 | 0 |
| Sıvılar | 1 | 0 | 0 | 0 |
| Çözeltilerde Derişim | 1 | 0 | 0 | 0 |
| Kimyasal Tepkime Çeşitleri | 1 | 0 | 0 | 0 |
| Asit ve Bazların Metallerle Tepkimeleri | 1 | 0 | 0 | 0 |

Biyoloji

| Biyoloji | S | D | Y | B% |
|--------------------------------|---|---|---|-----|
| Nükleik Asitler | 1 | 0 | 0 | 0 |
| Madde Döngüleri | 1 | 0 | 0 | 0 |
| Çaprazlamalar | 1 | 1 | 0 | 100 |
| Mayoz | 1 | 0 | 0 | 0 |
| Hayvanlar | 1 | 0 | 0 | 0 |
| Hücre Zarından Madde Geçişleri | 1 | 0 | 0 | 0 |

SINAV SONUÇ BELGESİ

TYT 1. Deneme 2023-2024 (1.Oturum)

VAN / TUŞBA / ŞEHİT FERHAT ARSLAN ANADOLU LİSESİ

Öğrenci: FURKAN ÇETİN

Numara: 145

Sınıf: 12T

| Puan Türü | Puan | Genel Ort. | Dereceler | | | | |
|-------------------|---------|------------|-----------|-------|------|-------|-------|
| | | | Snf | Kurum | İlçe | İl | Genel |
| TYT | 222,085 | 286,520 | 2 | 50 | 133 | 251 | 15203 |
| Puanı Hesaplanan: | | | 135 | 278 | 489 | 17964 | |
| Katılımlar: | | | 7 | 143 | 288 | 504 | 18133 |

| Ders | Soru | Doğru | Yanlış | Net | Başarı % | Sınıf Ort. | Kurum Ort. | Genel Ort. |
|-----------------------|------------|-----------|-----------|--------------|-----------|--------------|--------------|--------------|
| Türkçe | 40 | 21 | 16 | 17,00 | 43 | 15,46 | 12,49 | 24,87 |
| Tarih-1 | 5 | 1 | 4 | 0,00 | 0 | 1,25 | 1,38 | 2,16 |
| Coğrafya-1 | 5 | 2 | 2 | 1,50 | 30 | 0,86 | 1,05 | 1,65 |
| Felsefe | 5 | 3 | 2 | 2,50 | 50 | 2,04 | 1,20 | 2,25 |
| Din Kül. ve Ahl. Bil. | 5 | 3 | 1 | 2,75 | 55 | 3,00 | 2,39 | 3,32 |
| TYT Sosyal | 20 | 9 | 9 | 6,75 | 34 | 7,14 | 6,03 | 9,37 |
| Matematik-1 | 30 | 4 | 2 | 3,50 | 12 | 1,82 | 3,71 | 11,39 |
| Geometri | 10 | 0 | 0 | 0,00 | 0 | 0,00 | 0,21 | 1,16 |
| TYT Matematik | 40 | 4 | 2 | 3,50 | 9 | 1,82 | 3,91 | 12,55 |
| Toplam: | 120 | 34 | 27 | 27,25 | 23 | 24,61 | 22,80 | 49,32 |

| | |
|----------------|--|
| Soru No | 1234567890123456789012345678901234567890 |
| TYT Türkçe | ADaCCaeBEB eEe DaEdBaDAdEEaBCaCAEEdaEb |
| Cevap Anahtarı | A ADBCCABEDAEAECEDEBECBDBDAEEDBBCCCAEEBDEA |
| TYT Sosyal | DbddcEd cCeDCAecBEC |
| Cevap Anahtarı | A DACEEEBDBCBDCAEBBECE |
| TYT Matematik | D D Ed Ba |
| Cevap Anahtarı | A CDCCBCDAEABCCDEEBECCEBBEBECCBDBAECEBDAC |

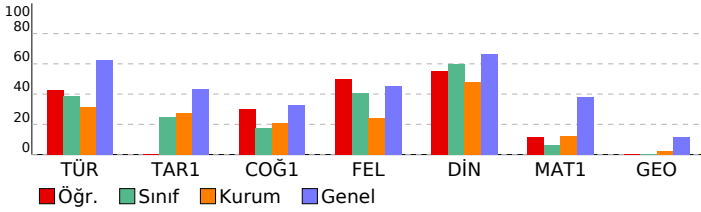

DERSLERE GÖRE BAŞARI ANALİZİ

| TYT Türkçe | S | D | Y | B% |
|---|---|---|---|-----|
| Türkçe | 1 | 1 | 0 | 100 |
| Metne Sözcük Yerleştirme | 1 | 1 | 0 | 100 |
| Sözcükte Anlam | 2 | 2 | 0 | 100 |
| Söz Öbeklerinde Anlam | 1 | 0 | 1 | 0 |
| Cümlede Kavramlar | 1 | 1 | 0 | 100 |
| İki Cümleyi Birleştirme | 1 | 0 | 1 | 0 |
| Cümleyi Yorumlama ve Açıklama | 1 | 0 | 1 | 0 |
| Parçadaki Cümlelerin İçerik ve Özellikleri | 1 | 1 | 0 | 100 |
| Ünsüzlerle İlgili Ses Olayları | 1 | 1 | 0 | 100 |
| Sıfat Tamlamaları | 1 | 0 | 1 | 0 |
| Ekler ve Ek Çeşitleri | 1 | 0 | 0 | 0 |
| Cümlelerin Ögeleri - Karma | 1 | 0 | 0 | 0 |
| Noktalama İşaretleri - Karma | 2 | 0 | 2 | 0 |
| Bitişik ve Ayrı Yazılan Kelimeler | 1 | 1 | 0 | 100 |
| de'nin, ki'nin ve mi'nin Yazımı | 1 | 0 | 0 | 0 |
| Anlatım Teknikleri | 1 | 1 | 0 | 100 |
| Paragrafa Boş Bırakılan Yerleri Tamamlama | 1 | 0 | 1 | 0 |
| Nasıl Yazmalıyız? | 1 | 1 | 0 | 100 |
| Paragrafta Anlatım Akışı Bozan Cümle | 1 | 0 | 1 | 0 |
| Paragrafa Cümle Yerleştirme | 1 | 1 | 0 | 100 |
| Paragrafı İkiye Ayırma | 1 | 0 | 1 | 0 |
| Paragrafa Yardımcı Düşünceler | 5 | 2 | 3 | 40 |
| Paragrafın Karşılık Olduğu Soruyu Belirleme | 1 | 1 | 0 | 100 |
| Paragrafa Ana Düşünce (Ana Fikir) | 2 | 1 | 1 | 50 |
| Paragrafın Yorumlanması | 5 | 3 | 2 | 60 |
| Paragrafın Konusu | 2 | 1 | 1 | 50 |
| Diyaloğun Yorumlanması | 1 | 1 | 0 | 100 |
| Paragrafa Özgü Soru Kökü | 1 | 1 | 0 | 100 |
| Diyaloğa Boş Bırakılan Yerleri Tamamlama | 1 | 1 | 0 | 100 |

| TYT Sosyal | S | D | Y | B% |
|---|---|---|---|-----|
| Tarih-1 | 1 | 1 | 0 | 100 |
| Boylardan Devlete | 1 | 1 | 0 | 100 |
| Türklerin İslamiyet'i Kabulü | 1 | 0 | 1 | 0 |
| Mustafa Kemal'in Hayatı | 1 | 0 | 1 | 0 |
| Ekonomi Alanındaki Gelişmeler | 1 | 0 | 1 | 0 |
| Osmanlı'nın Gücü ve Stratejik Rakipleri | 1 | 0 | 1 | 0 |
| Coğrafya-1 | 1 | 1 | 0 | 100 |
| Doğa ve İnsan Etkileşimi | 1 | 1 | 0 | 100 |
| Dünya'nın Şekli ve Hareketleri | 1 | 0 | 1 | 0 |
| Atmosfer, Hava Durumu ve İklim | 1 | 0 | 0 | 0 |
| Afetlerin Genel Özellikleri | 1 | 0 | 1 | 0 |
| Nüfus Piramitleri | 1 | 1 | 0 | 100 |
| Felsefe | 1 | 1 | 0 | 100 |
| Felsefi Düşünce | 1 | 0 | 1 | 0 |
| Ahlak Felsefesi | 1 | 1 | 0 | 100 |
| Felsefenin İnsan ve Toplum Hayatındaki Rolü | 1 | 1 | 0 | 100 |
| Bilgi Felsefesi | 1 | 1 | 0 | 100 |
| Sanat Felsefesi | 1 | 0 | 1 | 0 |
| Din Kül. ve Ahl. Bil. | 1 | 1 | 0 | 100 |
| Allah İnsan İlişkisi | 2 | 0 | 1 | 0 |
| DİN VE HAYAT | 1 | 1 | 0 | 100 |
| İslam ve İbadet | 1 | 1 | 0 | 100 |
| Bilgi ve İnanç | 1 | 1 | 0 | 100 |

| TYT Matematik | S | D | Y | B% |
|---|---|---|---|-----|
| Matematik-1 | 1 | 0 | 0 | 0 |
| Rasyonel Sayılar | 1 | 0 | 0 | 0 |
| Dört İşlem Yeteneği | 1 | 1 | 0 | 100 |
| Bölünebilme Kuralları | 1 | 0 | 0 | 0 |
| Tek ve Çift Sayılar | 1 | 0 | 0 | 0 |
| Ardışık Sayılar | 1 | 0 | 0 | 0 |
| Mutlak Değer Özellikleri | 1 | 0 | 0 | 0 |
| Üslü İfadeler | 1 | 1 | 0 | 100 |
| Köklü İfadeler | 1 | 0 | 0 | 0 |
| Aralık Kavramı ve Basit Eşitsizlikler | 1 | 1 | 0 | 100 |
| Oran ve Orantı | 2 | 0 | 1 | 0 |
| Sayı Basamakları | 1 | 0 | 0 | 0 |
| Merkezi Eğilim ve Yayılım Ölçüleri | 1 | 0 | 0 | 0 |
| Öndelik Sayılar | 1 | 0 | 0 | 0 |
| Küme Kavramı ve Kümelerde İşlemler | 1 | 0 | 0 | 0 |
| Birinci Dereceden Bir Bilinmeyenli Denklemler | 1 | 0 | 0 | 0 |
| Periyodik Durumlar | 1 | 0 | 0 | 0 |
| Birinci Dereceden İki Bilinmeyenli Denklemler | 1 | 0 | 0 | 0 |
| Sayı Problemleri | 2 | 1 | 0 | 50 |
| Yaş Problemleri | 1 | 0 | 1 | 0 |
| Rutin Olmayan Problemler | 1 | 0 | 0 | 0 |
| Kesir Problemleri | 1 | 0 | 0 | 0 |
| Yüzde, Kar-Zarar Problemleri | 1 | 0 | 0 | 0 |
| Hareket Problemleri | 1 | 0 | 0 | 0 |
| Grafik Problemleri | 1 | 0 | 0 | 0 |
| Koşullu Önerme ve İki Yönlü Koşullu Önerme | 1 | 0 | 0 | 0 |
| Fonksiyonlarda Bileşke İşlemi | 1 | 0 | 0 | 0 |
| Tekrarlı Permütasyon | 1 | 0 | 0 | 0 |
| Basit Olayların Olasılıkları | 1 | 0 | 0 | 0 |
| Geometri | 1 | 0 | 0 | 0 |
| Üçgende Açılar | 1 | 0 | 0 | 0 |
| Dik Üçgen ve Pisagor Teoremi | 1 | 0 | 0 | 0 |
| Üçgenlerin Benzerliği | 1 | 0 | 0 | 0 |
| Üçgende Alan | 1 | 0 | 0 | 0 |
| Çokgenler | 1 | 0 | 0 | 0 |
| Yamuk | 1 | 0 | 0 | 0 |
| Eşkenar Dörtgen | 1 | 0 | 0 | 0 |
| Kare | 1 | 0 | 0 | 0 |
| Prizmalar | 2 | 0 | 0 | 0 |

SINAV SONUÇ BELGESİ

TYT 1. Deneme 2023-2024 (1.Oturum)

VAN / TUŞBA / ŞEHİT FERHAT ARSLAN ANADOLU LİSESİ

Öğrenci Numara Sınıf
İBRAHİM ÖMER 390 12T

| Puan Türü | Puan | Genel Ort. | Dereceler | | | | |
|-------------------|-----------|------------|-----------|-------|------|-------|-------|
| | | | Snf | Kurum | İlçe | İl | Genel |
| TYT | ▼ 213,488 | 286,520 | 5 | 64 | 161 | 283 | 15781 |
| Puanı Hesaplanan: | | | 135 | 278 | 489 | 17964 | |
| Katılımlar: | | | 7 | 143 | 288 | 504 | 18133 |

| Ders | Soru | Doğru | Yanlış | Net | Başarı % | Sınıf Ort. | Kurum Ort. | Genel Ort. |
|-----------------------|------|-------|--------|-------|----------|------------|------------|------------|
| Türkçe | 40 | 22 | 11 | 19,25 | 48 | ▲ 15,46 | ▲ 12,49 | ▼ 24,87 |
| Tarih-1 | 5 | 0 | 1 | -0,25 | -5 | ▼ 1,25 | ▼ 1,38 | ▼ 2,16 |
| Coğrafya-1 | 5 | 0 | 4 | -1,00 | -20 | ▼ 0,86 | ▼ 1,05 | ▼ 1,65 |
| Felsefe | 5 | 3 | 2 | 2,50 | 50 | ▲ 2,04 | ▲ 1,20 | ▲ 2,25 |
| Din Kül. ve Ahl. Bil. | 5 | 4 | 0 | 4,00 | 80 | ▲ 3,00 | ▲ 2,39 | ▲ 3,32 |
| TYT Sosyal | 20 | 7 | 7 | 5,25 | 26 | ▼ 7,14 | ▼ 6,03 | ▼ 9,37 |
| Fizik | 7 | 1 | 2 | 0,50 | 7 | ▲ 0,04 | ▲ -0,15 | ▼ 0,56 |
| Kimya | 7 | 0 | 2 | -0,50 | -7 | ▼ -0,07 | ▼ 0,02 | ▼ 0,89 |
| Biyoloji | 6 | 0 | 0 | 0,00 | 0 | ▼ 0,21 | ▼ 0,49 | ▼ 1,08 |
| TYT Fen | 20 | 1 | 4 | 0,00 | 0 | ▼ 0,18 | ▼ 0,37 | ▼ 2,52 |
| Toplam: | 120 | 30 | 22 | 24,50 | 20 | ▼ 24,61 | ▲ 22,80 | ▼ 49,32 |

| | |
|----------------|--|
| Soru No | 1234567890123456789012345678901234567890 |
| TYT Türkçe | CADbd BAbE edCE BeBAcaABdE CBCCEb dABb |
| Cevap Anahtarı | B CADBCCBAEEDAEAECECBDBABDABEEDCBCEEAEBD |
| TYT Sosyal | b acbc CAeeDEC BB |
| Cevap Anahtarı | B CEEDABDCEBCACBDECEBB |
| TYT Fen | d Ed ec |
| Cevap Anahtarı | B CADCEAACDDDEBECDABE |

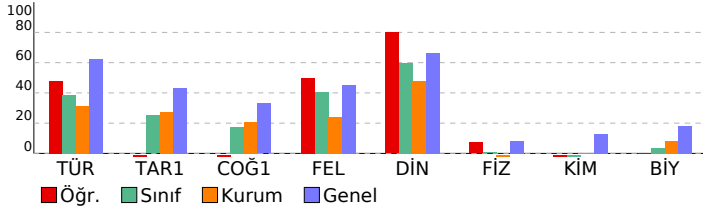

DERSLERE GÖRE BAŞARI ANALİZİ

TYT Türkçe

| Türkçe | S | D | Y | B% |
|---|---|---|---|-----|
| Metne Sözcük Yerleştirme | 1 | 1 | 0 | 100 |
| Sözcükte Anlam | 2 | 2 | 0 | 100 |
| Söz Öbeklerinde Anlam | 1 | 1 | 0 | 100 |
| Cümlede Kavramlar | 1 | 0 | 0 | 0 |
| İki Cümleyi Birleştirme | 1 | 0 | 1 | 0 |
| Cümleyi Yorumlama ve Açıklama | 1 | 1 | 0 | 100 |
| Parçadaki Cümlelerin İçerik ve Özellikleri | 1 | 1 | 0 | 100 |
| Ünsüzlerle İlgili Ses Olayları | 1 | 1 | 0 | 100 |
| Sıfat Tamlamaları | 1 | 0 | 0 | 0 |
| Ekler ve Ek Çeşitleri | 1 | 0 | 0 | 0 |
| Cümlelerin Öğeleri - Karma | 1 | 0 | 1 | 0 |
| Noktalama İşaretleri - Karma | 2 | 1 | 1 | 50 |
| Bitişik ve Ayrı Yazılan Kelimeler | 1 | 0 | 1 | 0 |
| de'nin, ki'nin ve mi'nin Yazımı | 1 | 0 | 0 | 0 |
| Anlatım Teknikleri | 1 | 0 | 1 | 0 |
| Paragrafa Boş Bırakılan Yerleri Tamamlama | 1 | 1 | 0 | 100 |
| Nasıl Yazmalıyız? | 1 | 1 | 0 | 100 |
| Paragrafta Anlatım Akışını Bozan Cümle | 1 | 0 | 0 | 0 |
| Paragrafa Cümle Yerleştirme | 1 | 1 | 0 | 100 |
| Paragrafı İkiye Ayırma | 1 | 0 | 1 | 0 |
| Paragrafa Yardımcı Düşünceler | 5 | 3 | 2 | 60 |
| Paragrafın Karşılık Olduğu Soruyu Belirleme | 1 | 1 | 0 | 100 |
| Paragrafa Ana Düşünce (Ana Fikir) | 2 | 2 | 0 | 100 |
| Paragrafın Yorumlanması | 5 | 1 | 3 | 20 |
| Paragrafın Konusu | 2 | 2 | 0 | 100 |
| Diyalogun Yorumlanması | 1 | 1 | 0 | 100 |
| Paragrafa Özgü Soru Kökü | 1 | 1 | 0 | 100 |
| Diyaloga Boş Bırakılan Yerleri Tamamlama | 1 | 0 | 0 | 0 |

TYT Sosyal

| Tarih-1 | S | D | Y | B% |
|---|---|---|---|-----|
| Boylardan Devlete | 1 | 0 | 1 | 0 |
| Türklerin İslamiyet'i Kabulü | 1 | 0 | 0 | 0 |
| Mustafa Kemal'in Hayatı | 1 | 0 | 0 | 0 |
| Ekonomi Alanındaki Gelişmeler | 1 | 0 | 0 | 0 |
| Osmanlı'nın Gücü ve Stratejik Rakipleri | 1 | 0 | 0 | 0 |
| Coğrafya-1 | S | D | Y | B% |
| Doğa ve İnsan Etkileşimi | 1 | 0 | 1 | 0 |
| Dünya'nın Şekli ve Hareketleri | 1 | 0 | 0 | 0 |
| Atmosfer, Hava Durumu ve İklim | 1 | 0 | 1 | 0 |
| Afetlerin Genel Özellikleri | 1 | 0 | 1 | 0 |
| Nüfus Piramitleri | 1 | 0 | 1 | 0 |
| Felsefe | S | D | Y | B% |
| Felsefi Düşünce | 1 | 0 | 1 | 0 |
| Ahlak Felsefesi | 1 | 1 | 0 | 100 |
| Felsefenin İnsan ve Toplum Hayatındaki Rolü | 1 | 1 | 0 | 100 |
| Bilgi Felsefesi | 1 | 1 | 0 | 100 |
| Sanat Felsefesi | 1 | 0 | 1 | 0 |
| Din Kül. ve Ahl. Bil. | S | D | Y | B% |
| Allah İnsan İlişkisi | 2 | 1 | 0 | 50 |
| DİN VE HAYAT | 1 | 1 | 0 | 100 |
| İslam ve İbadet | 1 | 1 | 0 | 100 |
| Bilgi ve İnanç | 1 | 1 | 0 | 100 |

TYT Fen

| Fizik | S | D | Y | B% |
|--|---|---|---|-----|
| Fiziksel Niceliklerin Sınıflandırılması | 1 | 0 | 1 | 0 |
| Kuvvet ve Özellikleri | 1 | 0 | 0 | 0 |
| Su Dalgaları | 1 | 0 | 0 | 0 |
| Isı, Sıcaklık ve İç Enerji | 1 | 0 | 0 | 0 |
| Katı, Sıvı, Gaz Basıncı | 1 | 0 | 1 | 0 |
| Elektrik Yükünün Özellikleri ve Elektrikleme Çeşitleri | 1 | 0 | 0 | 0 |
| Düzlem Aynalar | 1 | 1 | 0 | 100 |
| Kimya | S | D | Y | B% |
| Kimya Uygulamalarında İş Sağlığı ve Güvenliği | 1 | 0 | 1 | 0 |
| Atomun Yapısı | 1 | 0 | 0 | 0 |
| Güçlü Etkileşimler / İyonik Bağ | 1 | 0 | 0 | 0 |
| Sıvılar | 1 | 0 | 1 | 0 |
| Çözeltilerde Derişim | 1 | 0 | 0 | 0 |
| Kimyasal Tepkime Çeşitleri | 1 | 0 | 0 | 0 |
| Asit ve Bazların Metallerle Tepkimeleri | 1 | 0 | 0 | 0 |
| Biyoloji | S | D | Y | B% |
| Nükleik Asitler | 1 | 0 | 0 | 0 |
| Madde Döngüleri | 1 | 0 | 0 | 0 |
| Çaprazlamalar | 1 | 0 | 0 | 0 |
| Mayoz | 1 | 0 | 0 | 0 |
| Hayvanlar | 1 | 0 | 0 | 0 |
| Hücre Zarından Madde Geçişleri | 1 | 0 | 0 | 0 |

| SINAV SONUÇ BELGESİ | | | | | | | | | | TYT 1. Deneme 2023-2024 (1.Oturum) | | | | | | | | | |
|--|-------------------|--|-----------|-------|----------|------------|------------|------------|---------|------------------------------------|--|--|--|--|--|--|--|--|--|
| VAN / TUŞBA / ŞEHİT FERHAT ARSLAN ANADOLU LİSESİ | | | | | | | | | | DERSLERE GÖRE BAŞARI ANALİZİ | | | | | | | | | |
| Öğrenci | | | | | Numara | | Sınıf | | | | | | | | | | | | |
| MUHAMMED KARAGÜLLE | | | | | 82 | | 12T | | | | | | | | | | | | |
| Puan Türü | Puan | Genel Ort. | Dereceler | | | | | Genel Ort. | | | | | | | | | | | |
| | | | Snf | Kurum | İlçe | İl | Genel | | | | | | | | | | | | |
| TYT | ▼ 185,115 | 286,520 | 7 | 92 | 217 | 379 | 17057 | | | | | | | | | | | | |
| | Puanı Hesaplanan: | | 135 | 278 | 489 | 17964 | | | | | | | | | | | | | |
| Katılımlar: | | | 7 | 143 | 288 | 504 | 18133 | | | | | | | | | | | | |
| Ders | Soru | Doğru | Yanlış | Net | Başarı % | Sınıf Ort. | Kurum Ort. | Genel Ort. | | | | | | | | | | | |
| Türkçe | 40 | 15 | 16 | 11,00 | 28 | ▼ 15,46 | ▼ 12,49 | ▼ 24,87 | | | | | | | | | | | |
| Tarih-1 | 5 | 3 | 2 | 2,50 | 50 | ▲ 1,25 | ▲ 1,38 | ▲ 2,16 | | | | | | | | | | | |
| Coğrafya-1 | 5 | 0 | 1 | -0,25 | -5 | ▼ 0,86 | ▼ 1,05 | ▼ 1,65 | | | | | | | | | | | |
| Felsefe | 5 | 0 | 0 | 0,00 | 0 | ▼ 2,04 | ▼ 1,20 | ▼ 2,25 | | | | | | | | | | | |
| Din Kül. ve Ahl. Bil. | 5 | 0 | 0 | 0,00 | 0 | ▼ 3,00 | ▼ 2,39 | ▼ 3,32 | | | | | | | | | | | |
| TYT Sosyal | 20 | 3 | 3 | 2,25 | 11 | ▼ 7,14 | ▼ 6,03 | ▼ 9,37 | | | | | | | | | | | |
| Matematik-1 | 30 | 2 | 2 | 1,50 | 5 | ▼ 1,82 | ▼ 3,71 | ▼ 11,39 | | | | | | | | | | | |
| Geometri | 10 | 0 | 0 | 0,00 | 0 | ◆ 0,00 | ▼ 0,21 | ▼ 1,16 | | | | | | | | | | | |
| TYT Matematik | 40 | 2 | 2 | 1,50 | 4 | ▼ 1,82 | ▼ 3,91 | ▼ 12,55 | | | | | | | | | | | |
| Toplam: | | 120 | 20 | 21 | 14,75 | 12 | ▼ 24,61 | ▼ 22,80 | ▼ 49,32 | | | | | | | | | | |
| Soru No | | 1234567890123456789012345678901234567890 | | | | | | | | | | | | | | | | | |
| TYT Türkçe | | dbB C eeE e aeBbaBdDedEEDB CCAgaBddb | | | | | | | | | | | | | | | | | |
| Cevap Anahtarı | | A ADBCCABEDAEAECEDEBECBBDAAEEDBBCCCAEEBDEA | | | | | | | | | | | | | | | | | |
| TYT Sosyal | | DdCdE a | | | | | | | | | | | | | | | | | |
| Cevap Anahtarı | | A DACEEEBDBCBDCAEBCE | | | | | | | | | | | | | | | | | |
| TYT Matematik | | Ca B d | | | | | | | | | | | | | | | | | |
| Cevap Anahtarı | | A CDCCBCDAEABCCDEEBECCBEBECCBDBAECEBDAC | | | | | | | | | | | | | | | | | |

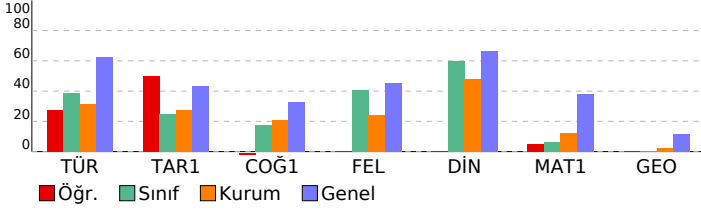

| TYT Türkçe | | | | |
|---|---|---|---|-----|
| Türkçe | S | D | Y | B% |
| Metne Sözcük Yerleştirme | 1 | 0 | 1 | 0 |
| Sözcükte Anlam | 2 | 0 | 1 | 0 |
| Söz Öbeklerinde Anlam | 1 | 1 | 0 | 100 |
| Cümlede Kavramlar | 1 | 1 | 0 | 100 |
| İki Cümleyi Birleştirme | 1 | 0 | 0 | 0 |
| Cümleyi Yorumlama ve Açıklama | 1 | 0 | 1 | 0 |
| Parçadaki Cümlelerin İçerik ve Özellikleri | 1 | 0 | 1 | 0 |
| Ünsüzlerle İlgili Ses Olayları | 1 | 1 | 0 | 100 |
| Sıfat Tamlamaları | 1 | 0 | 0 | 0 |
| Ekler ve Ek Çeşitleri | 1 | 0 | 0 | 0 |
| Cümlelerin Öğeleri - Karma | 1 | 0 | 0 | 0 |
| Noktalama İşaretleri - Karma | 2 | 0 | 1 | 0 |
| Bitişik ve Ayrı Yazılan Kelimeler | 1 | 0 | 0 | 0 |
| de'nin, ki'nin ve mi'nin Yazımı | 1 | 0 | 1 | 0 |
| Anlatım Teknikleri | 1 | 0 | 1 | 0 |
| Paragrafa Boş Bırakılan Yerleri Tamamlama | 1 | 1 | 0 | 100 |
| Nasıl Yazmalıyız? | 1 | 0 | 1 | 0 |
| Paragrafta Anlatım Akışı Bozan Cümle | 1 | 0 | 1 | 0 |
| Paragrafa Cümle Yerleştirme | 1 | 1 | 0 | 100 |
| Paragrafı İkiye Ayırma | 1 | 0 | 1 | 0 |
| Paragrafa Yardımcı Düşünceler | 5 | 3 | 2 | 60 |
| Paragrafın Karşılık Olduğu Soruyu Belirleme | 1 | 0 | 1 | 0 |
| Paragrafa Ana Düşünce (Ana Fikir) | 2 | 1 | 1 | 50 |
| Paragrafın Yorumlanması | 5 | 3 | 2 | 60 |
| Paragrafın Konusu | 2 | 2 | 0 | 100 |
| Diyaloğun Yorumlanması | 1 | 0 | 0 | 0 |
| Paragrafa Özgü Soru Kökü | 1 | 0 | 0 | 0 |
| Diyaloğa Boş Bırakılan Yerleri Tamamlama | 1 | 1 | 0 | 100 |
| TYT Sosyal | | | | |
| Tarih-1 | S | D | Y | B% |
| Boylardan Devlete | 1 | 1 | 0 | 100 |
| Türklerin İslamiyet'i Kabulü | 1 | 0 | 1 | 0 |
| Mustafa Kemal'in Hayatı | 1 | 1 | 0 | 100 |
| Ekonomi Alanındaki Gelişmeler | 1 | 0 | 1 | 0 |
| Osmanlı'nın Gücü ve Stratejik Rakipleri | 1 | 1 | 0 | 100 |
| Coğrafya-1 | | | | |
| Coğrafya-1 | S | D | Y | B% |
| Doğa ve İnsan Etkileşimi | 1 | 0 | 0 | 0 |
| Dünya'nın Şekli ve Hareketleri | 1 | 0 | 0 | 0 |
| Atmosfer, Hava Durumu ve İklim | 1 | 0 | 0 | 0 |
| Afetlerin Genel Özellikleri | 1 | 0 | 0 | 0 |
| Nüfus Piramitleri | 1 | 0 | 1 | 0 |
| Felsefe | | | | |
| Felsefe | S | D | Y | B% |
| Felsefi Düşünce | 1 | 0 | 0 | 0 |
| Ahlak Felsefesi | 1 | 0 | 0 | 0 |
| Felsefenin İnsan ve Toplum Hayatındaki Rolü | 1 | 0 | 0 | 0 |
| Bilgi Felsefesi | 1 | 0 | 0 | 0 |
| Sanat Felsefesi | 1 | 0 | 0 | 0 |
| Din Kül. ve Ahl. Bil. | | | | |
| Din Kül. ve Ahl. Bil. | S | D | Y | B% |
| Allah İnsan İlişkisi | 2 | 0 | 0 | 0 |
| DİN VE HAYAT | 1 | 0 | 0 | 0 |
| İslam ve İbadet | 1 | 0 | 0 | 0 |
| Bilgi ve İnanç | 1 | 0 | 0 | 0 |
| TYT Matematik | | | | |
| Matematik-1 | S | D | Y | B% |
| Rasyonel Sayılar | 1 | 1 | 0 | 100 |
| Dört İşlem Yeteneği | 1 | 0 | 1 | 0 |
| Bölünebilme Kuralları | 1 | 0 | 0 | 0 |
| Tek ve Çift Sayılar | 1 | 0 | 0 | 0 |
| Ardışık Sayılar | 1 | 1 | 0 | 100 |
| Mutlak Değer Özellikleri | 1 | 0 | 0 | 0 |
| Üslü İfadeler | 1 | 0 | 0 | 0 |
| Köklü İfadeler | 1 | 0 | 0 | 0 |
| Aralık Kavramı ve Basit Eşitsizlikler | 1 | 0 | 0 | 0 |
| Oran ve Orantı | 2 | 0 | 0 | 0 |
| Sayı Basamakları | 1 | 0 | 0 | 0 |
| Merkezi Eğilim ve Yayılım Ölçüleri | 1 | 0 | 0 | 0 |
| Öndelik Sayılar | 1 | 0 | 0 | 0 |
| Küme Kavramı ve Kümelere İşlemler | 1 | 0 | 0 | 0 |
| Birinci Dereceden Bir Bilinmeyenli Denklemler | 1 | 0 | 0 | 0 |
| Periyodik Durumlar | 1 | 0 | 0 | 0 |
| Birinci Dereceden İki Bilinmeyenli Denklemler | 1 | 0 | 0 | 0 |
| Sayı Problemleri | 2 | 0 | 1 | 0 |
| Yaş Problemleri | 1 | 0 | 0 | 0 |
| Rutin Olmayan Problemler | 1 | 0 | 0 | 0 |
| Kesir Problemleri | 1 | 0 | 0 | 0 |
| Yüzde, Kar-Zarar Problemleri | 1 | 0 | 0 | 0 |
| Hareket Problemleri | 1 | 0 | 0 | 0 |
| Grafik Problemleri | 1 | 0 | 0 | 0 |
| Koşullu Önerme ve İki Yönlü Koşullu Önerme | 1 | 0 | 0 | 0 |
| Fonksiyonlarda Bileşke İşlemi | 1 | 0 | 0 | 0 |
| Tekrarlı Permütasyon | 1 | 0 | 0 | 0 |
| Basit Olayların Olasılıkları | 1 | 0 | 0 | 0 |
| Geometri | | | | |
| Geometri | S | D | Y | B% |
| Üçgende Açılar | 1 | 0 | 0 | 0 |
| Dik Üçgen ve Pisagor Teoremi | 1 | 0 | 0 | 0 |
| Üçgenlerin Benzerliği | 1 | 0 | 0 | 0 |
| Üçgende Alan | 1 | 0 | 0 | 0 |
| Çokgenler | 1 | 0 | 0 | 0 |
| Yamuk | 1 | 0 | 0 | 0 |
| Eşkenar Dörtgen | 1 | 0 | 0 | 0 |
| Kare | 1 | 0 | 0 | 0 |
| Prizmalar | 2 | 0 | 0 | 0 |

| SINAV SONUÇ BELGESİ | | | | | | | | | | TYT 1. Deneme 2023-2024 (1.Oturum) | | | | | | | | | | | |
|--|--|-------------------|--------|------------|----------|------------|------------|------------|----|------------------------------------|--|--|--|--|--|--|--|--|--|--|--|
| VAN / TUŞBA / ŞEHİT FERHAT ARSLAN ANADOLU LİSESİ | | | | | | | | | | DERSLERE GÖRE BAŞARI ANALİZİ | | | | | | | | | | | |
| Öğrenci | | | | | Numara | | Sınıf | | | | | | | | | | | | | | |
| NURULLAH GEZGEN | | | | | 420 | | 12T | | | | | | | | | | | | | | |
| Puan Türü | | Puan | | Genel Ort. | | Dereceler | | | | | | | | | | | | | | | |
| TYT | | ▼ 211,670 | | 286,520 | | Snf | Kurum | İlçe | İl | Genel | | | | | | | | | | | |
| | | Puanı Hesaplanan: | | 135 | 278 | 489 | 17964 | | | | | | | | | | | | | | |
| | | Katılımlar: | | 7 | 143 | 288 | 504 | 18133 | | | | | | | | | | | | | |
| Ders | Soru | Doğru | Yanlış | Net | Başarı % | Sınıf Ort. | Kurum Ort. | Genel Ort. | | | | | | | | | | | | | |
| Türkçe | 40 | 15 | 20 | 10,00 | 25 | ▼ 15,46 | ▼ 12,49 | ▼ 24,87 | | | | | | | | | | | | | |
| Tarih-1 | 5 | 1 | 4 | 0,00 | 0 | ▼ 1,25 | ▼ 1,38 | ▼ 2,16 | | | | | | | | | | | | | |
| Coğrafya-1 | 5 | 2 | 3 | 1,25 | 25 | ▲ 0,86 | ▲ 1,05 | ▼ 1,65 | | | | | | | | | | | | | |
| Felsefe | 5 | 4 | 1 | 3,75 | 75 | ▲ 2,04 | ▲ 1,20 | ▲ 2,25 | | | | | | | | | | | | | |
| Din Kül. ve Ahl. Bil. | 5 | 5 | 0 | 5,00 | 100 | ▲ 3,00 | ▲ 2,39 | ▲ 3,32 | | | | | | | | | | | | | |
| TYT Sosyal | 20 | 12 | 8 | 10,00 | 50 | ▲ 7,14 | ▲ 6,03 | ▲ 9,37 | | | | | | | | | | | | | |
| Matematik-1 | 30 | 5 | 6 | 3,50 | 12 | ▲ 1,82 | ▼ 3,71 | ▼ 11,39 | | | | | | | | | | | | | |
| Geometri | 10 | 0 | 0 | 0,00 | 0 | ◆ 0,00 | ▼ 0,21 | ▼ 1,16 | | | | | | | | | | | | | |
| TYT Matematik | 40 | 5 | 6 | 3,50 | 9 | ▲ 1,82 | ▼ 3,91 | ▼ 12,55 | | | | | | | | | | | | | |
| Toplam: | 120 | 32 | 34 | 23,50 | 20 | ▼ 24,61 | ▲ 22,80 | ▼ 49,32 | | | | | | | | | | | | | |
| Soru No | 1234567890123456789012345678901234567890 | | | | | | | | | | | | | | | | | | | | |
| TYT Türkçe | bAdAa eAae bebCddB cdaDeBEED cCaEEAdeac | | | | | | | | | | | | | | | | | | | | |
| Cevap Anahtarı | B CADBCCBAEEDAEAECECBDBABDABEEDCBCEEAEBAD | | | | | | | | | | | | | | | | | | | | |
| TYT Sosyal | eEdbdcDaaBCACBeECEBB | | | | | | | | | | | | | | | | | | | | |
| Cevap Anahtarı | B CEEDABDCEBCACBDECEBB | | | | | | | | | | | | | | | | | | | | |
| TYT Matematik | ceDC d a A B ab B | | | | | | | | | | | | | | | | | | | | |
| Cevap Anahtarı | B BCDCAECDBACCEBCEDECEBBBCECCBECADBEEDACEC | | | | | | | | | | | | | | | | | | | | |

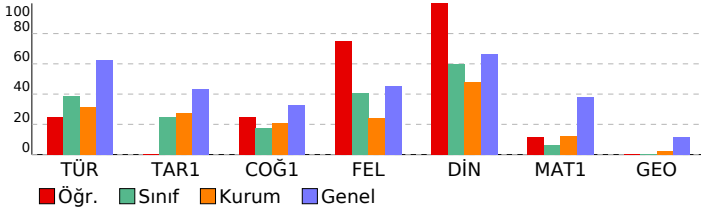

| TYT Türkçe | | | | | | | | | |
|---|---|---|---|-----|--|--|--|--|--|
| Türkçe | S | D | Y | B% | | | | | |
| Metne Sözcük Yerleştirme | 1 | 1 | 0 | 100 | | | | | |
| Sözcükte Anlam | 2 | 1 | 1 | 50 | | | | | |
| Söz Öbeklerinde Anlam | 1 | 0 | 1 | 0 | | | | | |
| Cümlede Kavramlar | 1 | 0 | 0 | 0 | | | | | |
| İki Cümleyi Birleştirme | 1 | 0 | 1 | 0 | | | | | |
| Cümleyi Yorumlama ve Açıklama | 1 | 1 | 0 | 100 | | | | | |
| Parçadaki Cümlelerin İçerik ve Özellikleri | 1 | 0 | 1 | 0 | | | | | |
| Ünsüzlerle İlgili Ses Olayları | 1 | 1 | 0 | 100 | | | | | |
| Sıfat Tamlamaları | 1 | 0 | 0 | 0 | | | | | |
| Ekler ve Ek Çeşitleri | 1 | 0 | 0 | 0 | | | | | |
| Cümlelerin Öğeleri - Karma | 1 | 0 | 1 | 0 | | | | | |
| Noktalama İşaretleri - Karma | 2 | 1 | 1 | 50 | | | | | |
| Bitişik ve Ayrı Yazılan Kelimeler | 1 | 0 | 1 | 0 | | | | | |
| de'nin, ki'nin ve mi'nin Yazımı | 1 | 0 | 1 | 0 | | | | | |
| Anlatım Teknikleri | 1 | 0 | 0 | 0 | | | | | |
| Paragrafa Boş Bırakılan Yerleri Tamamlama | 1 | 0 | 1 | 0 | | | | | |
| Nasıl Yazmalıyız? | 1 | 0 | 1 | 0 | | | | | |
| Paragrafta Anlatım Akışı Bozan Cümle | 1 | 0 | 1 | 0 | | | | | |
| Paragrafa Cümle Yerleştirme | 1 | 1 | 0 | 100 | | | | | |
| Paragrafı İkiye Ayırma | 1 | 0 | 1 | 0 | | | | | |
| Paragrafa Yardımcı Düşünceler | 5 | 2 | 3 | 40 | | | | | |
| Paragrafın Karşılık Olduğu Soruyu Belirleme | 1 | 0 | 1 | 0 | | | | | |
| Paragrafa Ana Düşünce (Ana Fikir) | 2 | 0 | 1 | 0 | | | | | |
| Paragrafın Yorumlanması | 5 | 4 | 1 | 80 | | | | | |
| Paragrafın Konusu | 2 | 1 | 1 | 50 | | | | | |
| Diyalogun Yorumlanması | 1 | 0 | 1 | 0 | | | | | |
| Paragrafa Özgü Soru Kökü | 1 | 1 | 0 | 100 | | | | | |
| Diyalogta Boş Bırakılan Yerleri Tamamlama | 1 | 1 | 0 | 100 | | | | | |
| TYT Sosyal | | | | | | | | | |
| Tarih-1 | S | D | Y | B% | | | | | |
| Boylardan Devlete | 1 | 0 | 1 | 0 | | | | | |
| Türklerin İslamiyet'i Kabulü | 1 | 0 | 1 | 0 | | | | | |
| Mustafa Kemal'in Hayatı | 1 | 0 | 1 | 0 | | | | | |
| Ekonomi Alanındaki Gelişmeler | 1 | 1 | 0 | 100 | | | | | |
| Osmanlı'nın Gücü ve Stratejik Rakipleri | 1 | 0 | 1 | 0 | | | | | |
| Coğrafya-1 | | | | | | | | | |
| Coğrafya-1 | S | D | Y | B% | | | | | |
| Doğa ve İnsan Etkileşimi | 1 | 0 | 1 | 0 | | | | | |
| Dünya'nın Şekli ve Hareketleri | 1 | 1 | 0 | 100 | | | | | |
| Atmosfer, Hava Durumu ve İklim | 1 | 0 | 1 | 0 | | | | | |
| Afetlerin Genel Özellikleri | 1 | 1 | 0 | 100 | | | | | |
| Nüfus Piramitleri | 1 | 0 | 1 | 0 | | | | | |
| Felsefe | | | | | | | | | |
| Felsefe | S | D | Y | B% | | | | | |
| Felsefi Düşünce | 1 | 1 | 0 | 100 | | | | | |
| Ahlak Felsefesi | 1 | 0 | 1 | 0 | | | | | |
| Felsefenin İnsan ve Toplum Hayatındaki Rolü | 1 | 1 | 0 | 100 | | | | | |
| Bilgi Felsefesi | 1 | 1 | 0 | 100 | | | | | |
| Sanat Felsefesi | 1 | 1 | 0 | 100 | | | | | |
| Din Kül. ve Ahl. Bil. | | | | | | | | | |
| Din Kül. ve Ahl. Bil. | S | D | Y | B% | | | | | |
| Allah İnsan İlişkisi | 2 | 2 | 0 | 100 | | | | | |
| DİN VE HAYAT | 1 | 1 | 0 | 100 | | | | | |
| İslam ve İbadet | 1 | 1 | 0 | 100 | | | | | |
| Bilgi ve İnanç | 1 | 1 | 0 | 100 | | | | | |
| TYT Matematik | | | | | | | | | |
| Matematik-1 | S | D | Y | B% | | | | | |
| Rasyonel Sayılar | 1 | 0 | 1 | 0 | | | | | |
| Dört İşlem Yeteneği | 1 | 1 | 0 | 100 | | | | | |
| Bölünebilme Kuralları | 1 | 1 | 0 | 100 | | | | | |
| Tek ve Çift Sayılar | 1 | 0 | 0 | 0 | | | | | |
| Ardışık Sayılar | 1 | 0 | 1 | 0 | | | | | |
| Mutlak Değer Özellikleri | 1 | 0 | 0 | 0 | | | | | |
| Üslü İfadeler | 1 | 0 | 1 | 0 | | | | | |
| Köklü İfadeler | 1 | 0 | 0 | 0 | | | | | |
| Aralık Kavramı ve Basit Eşitsizlikler | 1 | 0 | 1 | 0 | | | | | |
| Oran ve Orantı | 2 | 1 | 0 | 50 | | | | | |
| Sayı Basamakları | 1 | 0 | 0 | 0 | | | | | |
| Merkezi Eğilim ve Yayılım Ölçüleri | 1 | 0 | 0 | 0 | | | | | |
| Öndelik Sayılar | 1 | 0 | 0 | 0 | | | | | |
| Küme Kavramı ve Kümelerde İşlemler | 1 | 0 | 1 | 0 | | | | | |
| Birinci Dereceden Bir Bilinmeyenli Denklemler | 1 | 0 | 1 | 0 | | | | | |
| Periyodik Durumlar | 1 | 0 | 0 | 0 | | | | | |
| Birinci Dereceden İki Bilinmeyenli Denklemler | 1 | 0 | 0 | 0 | | | | | |
| Sayı Problemleri | 2 | 1 | 0 | 50 | | | | | |
| Yaş Problemleri | 1 | 0 | 0 | 0 | | | | | |
| Rutin Olmayan Problemler | 1 | 0 | 0 | 0 | | | | | |
| Kesir Problemleri | 1 | 0 | 0 | 0 | | | | | |
| Yüzde, Kar-Zarar Problemleri | 1 | 1 | 0 | 100 | | | | | |
| Hareket Problemleri | 1 | 0 | 0 | 0 | | | | | |
| Grafik Problemleri | 1 | 0 | 0 | 0 | | | | | |
| Koşullu Önerme ve İki Yönlü Koşullu Önerme | 1 | 0 | 0 | 0 | | | | | |
| Fonksiyonlarda Bileşke İşlemi | 1 | 0 | 0 | 0 | | | | | |
| Tekrarlı Permütasyon | 1 | 0 | 0 | 0 | | | | | |
| Basit Olayların Olasılıkları | 1 | 0 | 0 | 0 | | | | | |
| Geometri | | | | | | | | | |
| Geometri | S | D | Y | B% | | | | | |
| Üçgende Açılar | 1 | 0 | 0 | 0 | | | | | |
| Dik Üçgen ve Pisagor Teoremi | 1 | 0 | 0 | 0 | | | | | |
| Üçgenlerin Benzerliği | 1 | 0 | 0 | 0 | | | | | |
| Üçgende Alan | 1 | 0 | 0 | 0 | | | | | |
| Çokgenler | 1 | 0 | 0 | 0 | | | | | |
| Yamuk | 1 | 0 | 0 | 0 | | | | | |
| Eşkenar Dörtgen | 1 | 0 | 0 | 0 | | | | | |
| Kare | 1 | 0 | 0 | 0 | | | | | |
| Prizmalar | 2 | 0 | 0 | 0 | | | | | |

| SINAV SONUÇ BELGESİ | | | | | | | |
|--|-----------|------------|-----------|--------|------|-------|-------|
| VAN / TUŞBA / ŞEHİT FERHAT ARSLAN ANADOLU LİSESİ | | | | | | | |
| Öğrenci | | | | Numara | | Sınıf | |
| SAMET BAYKARA | | | | 0 | | 12T | |
| Puan Türü | Puan | Genel Ort. | Dereceler | | | | |
| | | | Snf | Kurum | İlçe | İl | Genel |
| TYT | ▼ 217,793 | 286,520 | 3 | 59 | 151 | 271 | 15491 |
| Puanı Hesaplanan: | | | 135 | 278 | 489 | 17964 | |
| Katılımlar: | | | 7 | 143 | 288 | 504 | 18133 |

| Ders | Soru | Doğru | Yanlış | Net | Başarı % | Sınıf Ort. | Kurum Ort. | Genel Ort. |
|-----------------------|------|-------|--------|-------|----------|------------|------------|------------|
| Türkçe | 40 | 19 | 15 | 15,25 | 38 | ▼ 15,46 | ▲ 12,49 | ▼ 24,87 |
| Tarih-1 | 5 | 2 | 3 | 1,25 | 25 | ◆ 1,25 | ▼ 1,38 | ▼ 2,16 |
| Coğrafya-1 | 5 | 1 | 3 | 0,25 | 5 | ▼ 0,86 | ▼ 1,05 | ▼ 1,65 |
| Felsefe | 5 | 4 | 1 | 3,75 | 75 | ▲ 2,04 | ▲ 1,20 | ▲ 2,25 |
| Din Kül. ve Ahl. Bil. | 5 | 4 | 0 | 4,00 | 80 | ▲ 3,00 | ▲ 2,39 | ▲ 3,32 |
| TYT Sosyal | 20 | 11 | 7 | 9,25 | 46 | ▲ 7,14 | ▲ 6,03 | ▼ 9,37 |
| Matematik-1 | 30 | 1 | 0 | 1,00 | 3 | ▼ 1,82 | ▼ 3,71 | ▼ 11,39 |
| Geometri | 10 | 0 | 0 | 0,00 | 0 | ◆ 0,00 | ▼ 0,21 | ▼ 1,16 |
| TYT Matematik | 40 | 1 | 0 | 1,00 | 3 | ▼ 1,82 | ▼ 3,91 | ▼ 12,55 |
| Fizik | 7 | 0 | 1 | -0,25 | -4 | ▼ 0,04 | ▼ -0,15 | ▼ 0,56 |
| Kimya | 7 | 0 | 0 | 0,00 | 0 | ▲ -0,07 | ▼ 0,02 | ▼ 0,89 |
| Biyoloji | 6 | 1 | 2 | 0,50 | 8 | ▲ 0,21 | ▲ 0,49 | ▼ 1,08 |
| TYT Fen | 20 | 1 | 3 | 0,25 | 1 | ▲ 0,18 | ▼ 0,37 | ▼ 2,52 |
| Toplam: | 120 | 32 | 25 | 25,75 | 21 | ▲ 24,61 | ▲ 22,80 | ▼ 49,32 |

| | |
|---------|--|
| Soru No | 1234567890123456789012345678901234567890 |
|---------|--|

| | |
|----------------|---|
| TYT Türkçe | eDcadBeE ecCEb DBAaDAabEDCBCCaaAEEdBc |
| Cevap Anahtarı | B CADBCCBAEEDAEECECBDBABDABEEDCBCEEAABD |

| | |
|----------------|------------------------|
| TYT Sosyal | eEdDed CcdCAaBDEC BB |
| Cevap Anahtarı | B CEEDABDCEBCACBDECEBB |

| | |
|----------------|---|
| TYT Matematik | D |
| Cevap Anahtarı | B BCDCCAECDBACCEBECDECEBBECCBECADBEBDACEC |

| | |
|----------------|-----------------------|
| TYT Fen | c c D c |
| Cevap Anahtarı | B CADCEAACDDDEBCEDAEB |

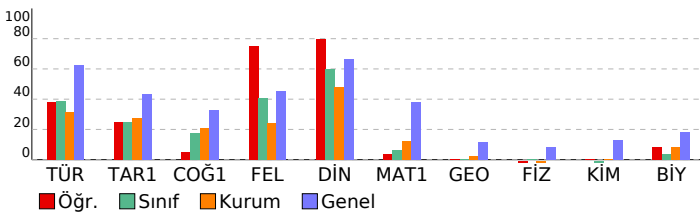

TYT 1. Deneme 2023-2024 (1.Oturum)

| DERSLERE GÖRE BAŞARI ANALİZİ | | | | |
|---|---|---|---|-----|
| TYT Türkçe | | | | |
| Türkçe | S | D | Y | B% |
| Metne Sözcük Yerleştirme | 1 | 0 | 1 | 0 |
| Sözcükte Anlam | 2 | 1 | 0 | 50 |
| Söz Öbeklerinde Anlam | 1 | 0 | 1 | 0 |
| Cümlede Kavramlar | 1 | 0 | 1 | 0 |
| İki Cümleyi Birleştirme | 1 | 0 | 1 | 0 |
| Cümleyi Yorumlama ve Açıklama | 1 | 0 | 1 | 0 |
| Parçadaki Cümlelerin İçerik ve Özellikleri | 1 | 1 | 0 | 100 |
| Ünsüzlerle İlgili Ses Olayları | 1 | 0 | 0 | 0 |
| Sıfat Tamlamaları | 1 | 0 | 0 | 0 |
| Ekler ve Ek Çeşitleri | 1 | 0 | 0 | 0 |
| Cümlelerin Öğeleri - Karma | 1 | 1 | 0 | 100 |
| Noktalamaya İşaretleri - Karma | 2 | 1 | 1 | 50 |
| Bitişik ve Ayrı Yazılan Kelimeler | 1 | 0 | 1 | 0 |
| de'nin, ki'nin ve mi'nin Yazımı | 1 | 0 | 0 | 0 |
| Anlatım Teknikleri | 1 | 1 | 0 | 100 |
| Paragrafa Boş Bırakılan Yerleri Tamamlama | 1 | 1 | 0 | 100 |
| Nasıl Yazmalıyız? | 1 | 1 | 0 | 100 |
| Paragrafta Anlatım Akışı Bozan Cümle | 1 | 0 | 1 | 0 |
| Paragrafa Cümle Yerleştirme | 1 | 0 | 0 | 0 |
| Paragraf İkiye Ayırma | 1 | 0 | 1 | 0 |
| Paragrafa Yardımcı Düşünceler | 5 | 3 | 2 | 60 |
| Paragrafın Karşılık Olduğu Soruyu Belirleme | 1 | 1 | 0 | 100 |
| Paragrafa Ana Düşünce (Ana Fikir) | 2 | 2 | 0 | 100 |
| Paragrafın Yorumlanması | 5 | 1 | 4 | 20 |
| Paragrafın Konusu | 2 | 2 | 0 | 100 |
| Diyalogun Yorumlanması | 1 | 1 | 0 | 100 |
| Paragrafa Özgü Soru Kökü | 1 | 1 | 0 | 100 |
| Diyaloga Boş Bırakılan Yerleri Tamamlama | 1 | 1 | 0 | 100 |

| TYT Sosyal | | | | |
|---|---|---|----|-----|
| Tarih-1 | S | D | Y | B% |
| Boylardan Devlete | 1 | 1 | 0 | 100 |
| Türklerin İslamiyet'i Kabulü | 1 | 0 | 1 | 0 |
| Mustafa Kemal'in Hayatı | 1 | 0 | 1 | 0 |
| Ekonomi Alanındaki Gelişmeler | 1 | 1 | 0 | 100 |
| Osmanlı'nın Gücü ve Stratejik Rakipleri | 1 | 0 | 1 | 0 |
| Coğrafya-1 | | | | |
| S | D | Y | B% | |
| Doğa ve İnsan Etkileşimi | 1 | 0 | 1 | 0 |
| Dünya'nın Şekli ve Hareketleri | 1 | 0 | 1 | 0 |
| Atmosfer, Hava Durumu ve İklim | 1 | 0 | 1 | 0 |
| Afetlerin Genel Özellikleri | 1 | 0 | 0 | 0 |
| Nüfus Piramitleri | 1 | 1 | 0 | 100 |
| Felsefe | | | | |
| S | D | Y | B% | |
| Felsefi Düşünce | 1 | 1 | 0 | 100 |
| Ahlak Felsefesi | 1 | 1 | 0 | 100 |
| Felsefenin İnsan ve Toplum Hayatındaki Rolü | 1 | 1 | 0 | 100 |
| Bilgi Felsefesi | 1 | 1 | 0 | 100 |
| Sanat Felsefesi | 1 | 0 | 1 | 0 |
| Din Kül. ve Ahl. Bil. | | | | |
| S | D | Y | B% | |
| Allah İnsan İlişkisi | 2 | 1 | 0 | 50 |
| DİN VE HAYAT | 1 | 1 | 0 | 100 |
| İslam ve İbadet | 1 | 1 | 0 | 100 |
| Bilgi ve İnanç | 1 | 1 | 0 | 100 |

| TYT Matematik | | | | |
|---|---|---|----|-----|
| Matematik-1 | S | D | Y | B% |
| Rasyonel Sayılar | 1 | 0 | 0 | 0 |
| Dört İşlem Yeteneği | 1 | 1 | 0 | 100 |
| Bölünebilme Kuralları | 1 | 0 | 0 | 0 |
| Tek ve Çift Sayılar | 1 | 0 | 0 | 0 |
| Ardışık Sayılar | 1 | 0 | 0 | 0 |
| Mutlak Değer Özellikleri | 1 | 0 | 0 | 0 |
| Üslü İfadeler | 1 | 0 | 0 | 0 |
| Köklü İfadeler | 1 | 0 | 0 | 0 |
| Aralık Kavramı ve Basit Eşitsizlikler | 1 | 0 | 0 | 0 |
| Oran ve Orantı | 2 | 0 | 0 | 0 |
| Sayı Basamakları | 1 | 0 | 0 | 0 |
| Merkezi Eğilim ve Yayımlı Ölçüleri | 1 | 0 | 0 | 0 |
| Öndelik Sayılar | 1 | 0 | 0 | 0 |
| Küme Kavramı ve Kümelere İşlemler | 1 | 0 | 0 | 0 |
| Birinci Dereceden Bir Bilinmeyenli Denklemler | 1 | 0 | 0 | 0 |
| Periyodik Durumlar | 1 | 0 | 0 | 0 |
| Birinci Dereceden İki Bilinmeyenli Denklemler | 1 | 0 | 0 | 0 |
| Sayı Problemleri | 2 | 0 | 0 | 0 |
| Yaş Problemleri | 1 | 0 | 0 | 0 |
| Rutin Olmayan Problemler | 1 | 0 | 0 | 0 |
| Kesir Problemleri | 1 | 0 | 0 | 0 |
| Yüzde, Kar-Zarar Problemleri | 1 | 0 | 0 | 0 |
| Hareket Problemleri | 1 | 0 | 0 | 0 |
| Grafik Problemleri | 1 | 0 | 0 | 0 |
| Koşullu Önerme ve İki Yönlü Koşullu Önerme | 1 | 0 | 0 | 0 |
| Fonksiyonlarda Bileşke İşlemi | 1 | 0 | 0 | 0 |
| Tekrarlı Permütasyon | 1 | 0 | 0 | 0 |
| Basit Olayların Olasılıkları | 1 | 0 | 0 | 0 |
| Geometri | | | | |
| S | D | Y | B% | |
| Üçgende Açılar | 1 | 0 | 0 | 0 |
| Dik Üçgen ve Pisagor Teoremi | 1 | 0 | 0 | 0 |
| Üçgenlerin Benzerliği | 1 | 0 | 0 | 0 |
| Üçgenin Alanı | 1 | 0 | 0 | 0 |
| Çokgenler | 1 | 0 | 0 | 0 |
| Yamuk | 1 | 0 | 0 | 0 |
| Eşkenar Dörtgen | 1 | 0 | 0 | 0 |
| Kare | 1 | 0 | 0 | 0 |
| Prizmalar | 2 | 0 | 0 | 0 |

| TYT Fen | | | | |
|---|---|---|----|----|
| Fizik | S | D | Y | B% |
| Fiziksel Niceliklerin Sınıflandırılması | 1 | 0 | 0 | 0 |
| Kuvvet ve Özellikleri | 1 | 0 | 0 | 0 |
| Su Dalgaları | 1 | 0 | 0 | 0 |
| Isı, Sıcaklık ve İç Enerji | 1 | 0 | 1 | 0 |
| Katı, Sıvı, Gaz Basıncı | 1 | 0 | 0 | 0 |
| Elektrik Yükünün Özellikleri ve Elektrikleşme Çeşitleri | 1 | 0 | 0 | 0 |
| Düzlük Aynalar | 1 | 0 | 0 | 0 |
| Kimya | | | | |
| S | D | Y | B% | |
| Kimya Uygulamalarında İş Sağlığı ve Güvenliği | 1 | 0 | 0 | 0 |
| Atomun Yapısı | 1 | 0 | 0 | 0 |